

innihurðir og hurðarkarmar eru gerðir úr samlímdu krossvið. ytra byrði hurða er 6mm krossviður kantlím með 2x15mm krossviðsrenningum. hurðir og karmar skulu lakkaðar skv. verklysingu.

25 DEILI Í STEYPTAN VEGG M. 1:5 03.02

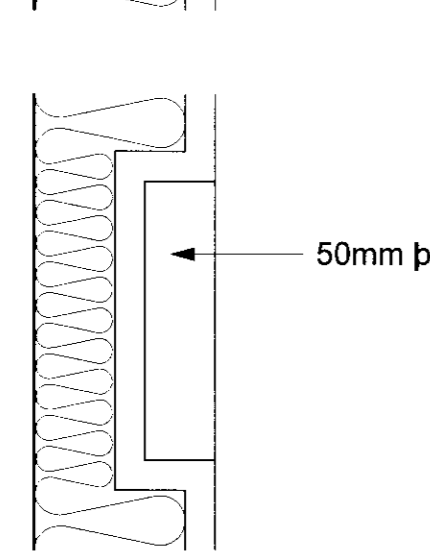

50mm þynning í einangrun fyrir hurðarhún

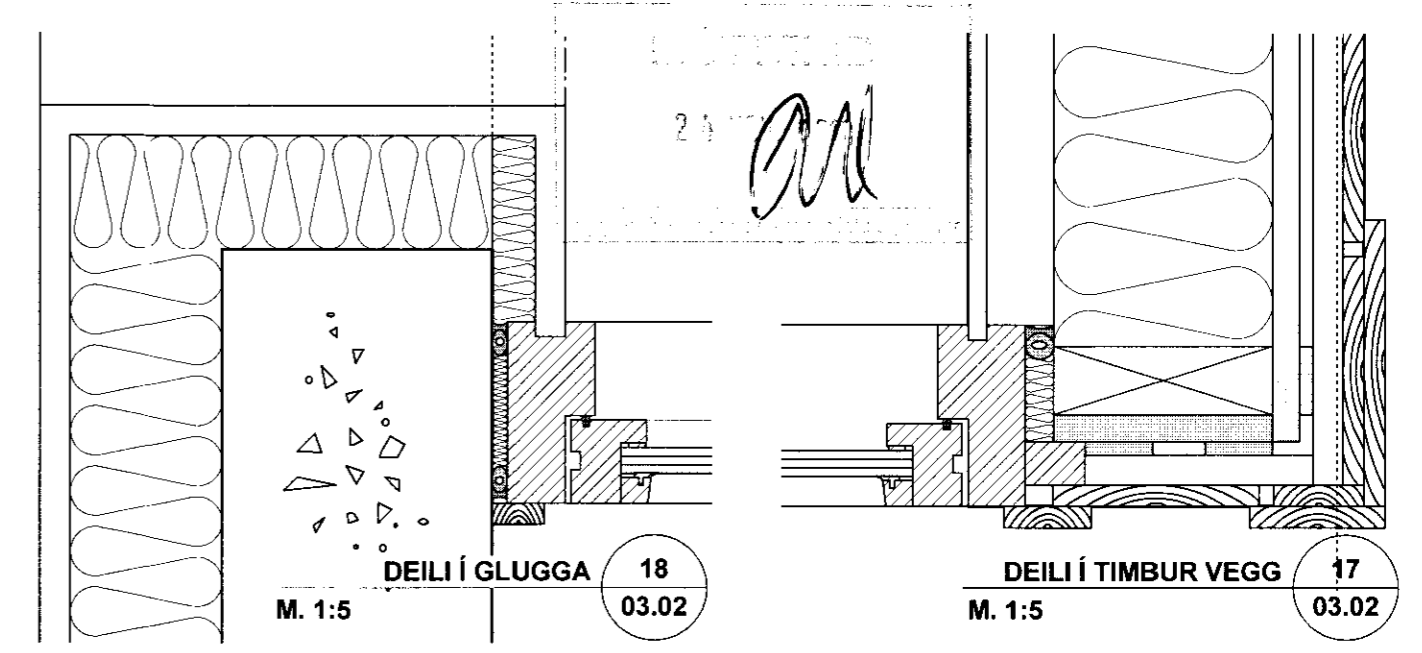

DEILI Í GLUGGA 18 M. 1:5 03.02

DEILI Í TIMBUR VEGG 17 M. 1:5 03.02

10mm fúgubíl fyllt með steinullartróði bakfyllingu og kitti, að innan þar sem fúgubíl er sýnilegt skal nota svart kitti fræsað skal úr karmi fyrir aðfellingu til að verja kitti.

á samskeytum steyptra byggingarluta og timburhluta skal múrað inn í rauf á karmi við steypnan vegg, en við timburvegg gengur birkirossviðsklæðning inn í rauf á karmi. Að utan er gengið frá gluggum með lerkilistum til að verja kitti og fela samskeyti.

24 DEILI Í STEYPTAN VEGG M. 1:5 03.02

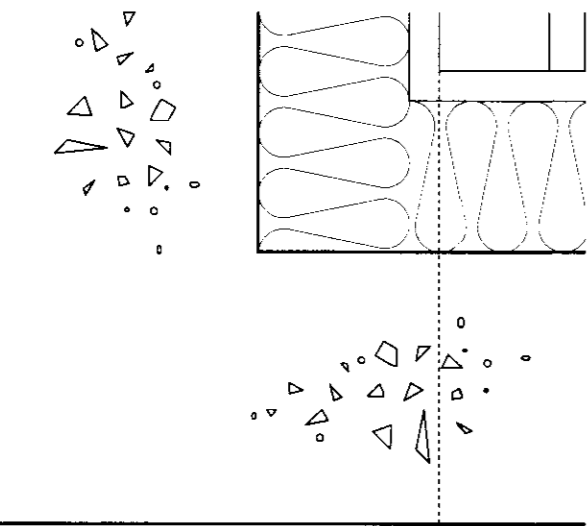

23 DEILI Í STEYPTAN VEGG M. 1:5 03.02

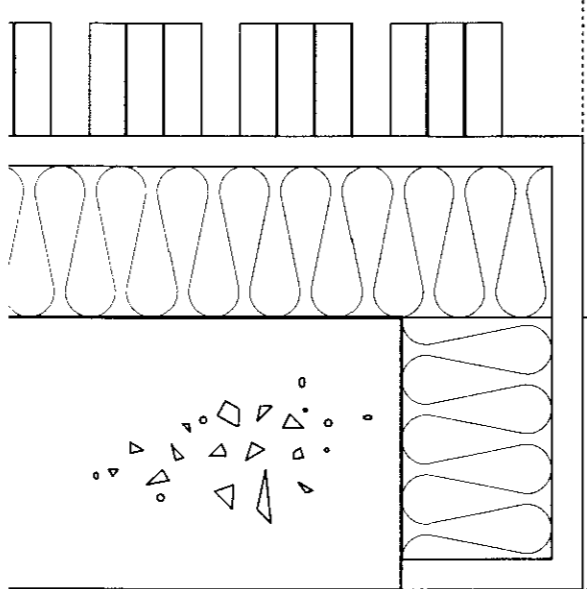

DEILI Í GLUGGA 20 M. 1:5 03.02

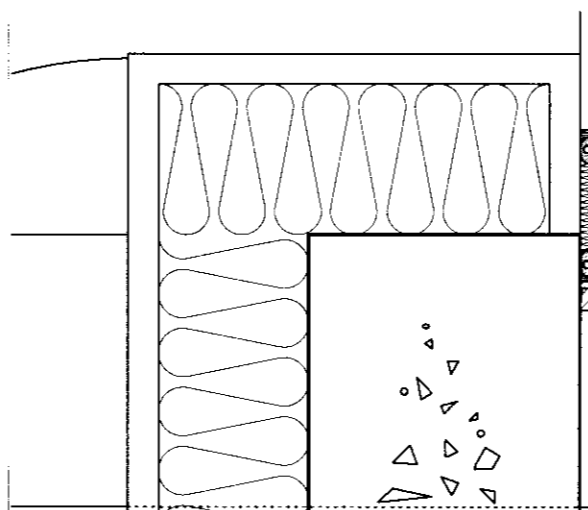

DEILI Í GLUGGA 19 M. 1:5 03.02

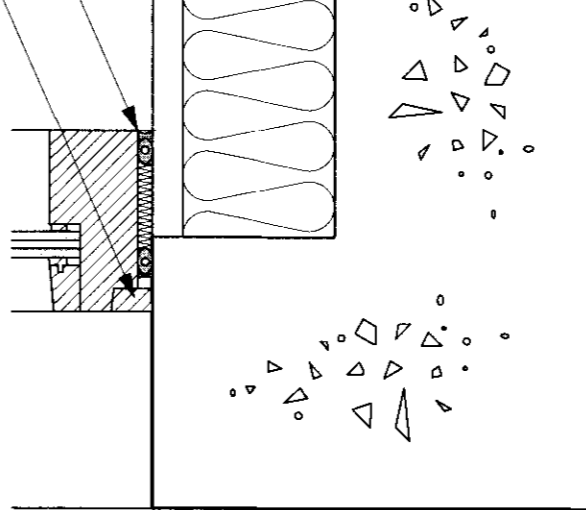

24 DEILI Í STEYPTAN VEGG M. 1:5 03.02

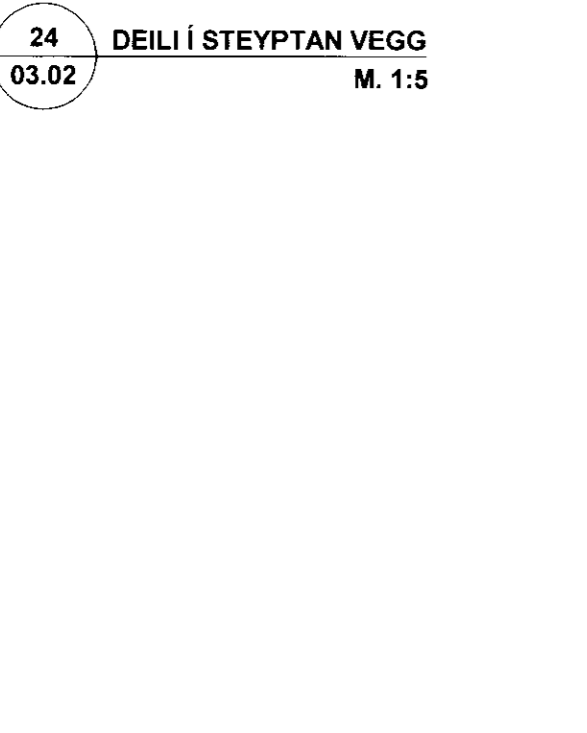

23 DEILI Í STEYPTAN VEGG M. 1:5 03.02

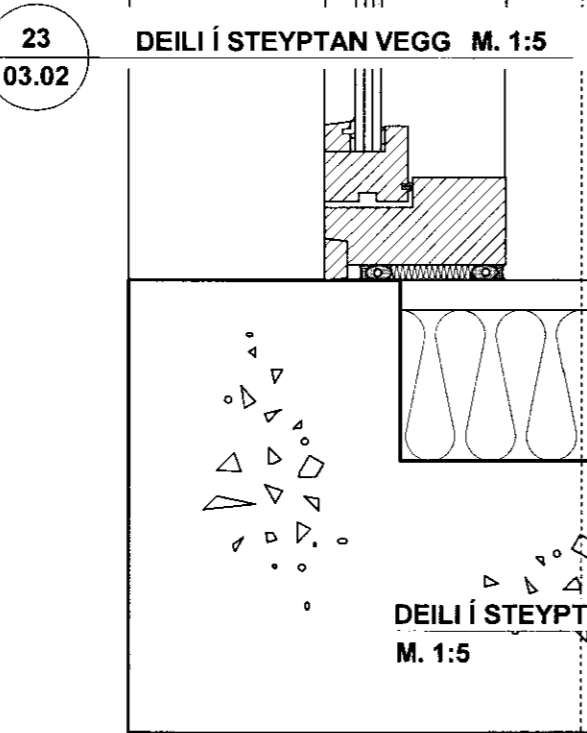

DEILI Í STEYPTAN VEGG 21 M. 1:5 03.02

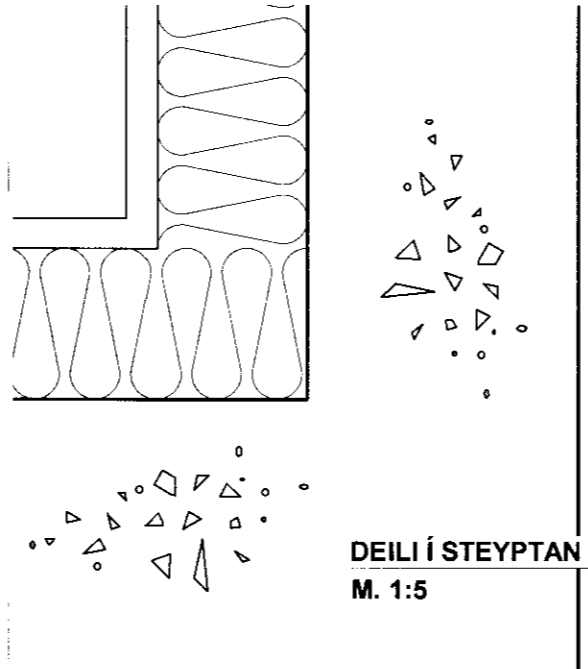

Gluggar skulu smíðir úr furu sem skal bæsuð í lit að vali arkitekta opnanleg fög og hurðir skulu smíðaðar úr orígon pine og bæsað í sama lit. Í öllu gluggum í steypna veggjum skal vera fræsað úr karmi fyrir aðfellingu til að verja kittið. Í steypnum veggjum liggur gluggakarmur í einangrunarbilinu en gengur 50mm út á steypnan vegg. Gert er ráð fyrir 10mm bili kring um glugga sem fyllt er með steinullartróði, bakfyllingu og kitti. Að innan er fúgubílið sýnilegt og skal því vanda frágang og nota svart kitti.

DEILI Í STEYPTAN VEGG 22 M. 1:5 03.02

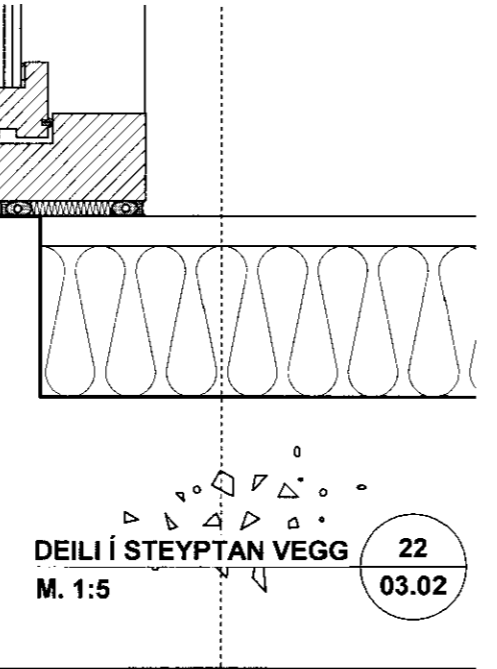

BREYTING: DAGS: EFNIR BREYTINGAR:

Mál og aðstæður athugist á staðnum áður en smíði hefst. Ekki skal mæla af teikningum. Ósamræmi í teikningum tilkynnist verkefnisstjóra.

VERKTEIKNING

FRÍSTUNDAHÚS ORLOFSSJÓÐS BHM Í BREKKUSKÓGI - HÚS 18 OG HÚS 19

uppdráttur: Láréttar sneiðingar - deili  
mælikvarði: 1:5  
dags: 20102010 - BLADSTÆRD A2  
verkkaupi: BHM

05.03