

VESTURHLID

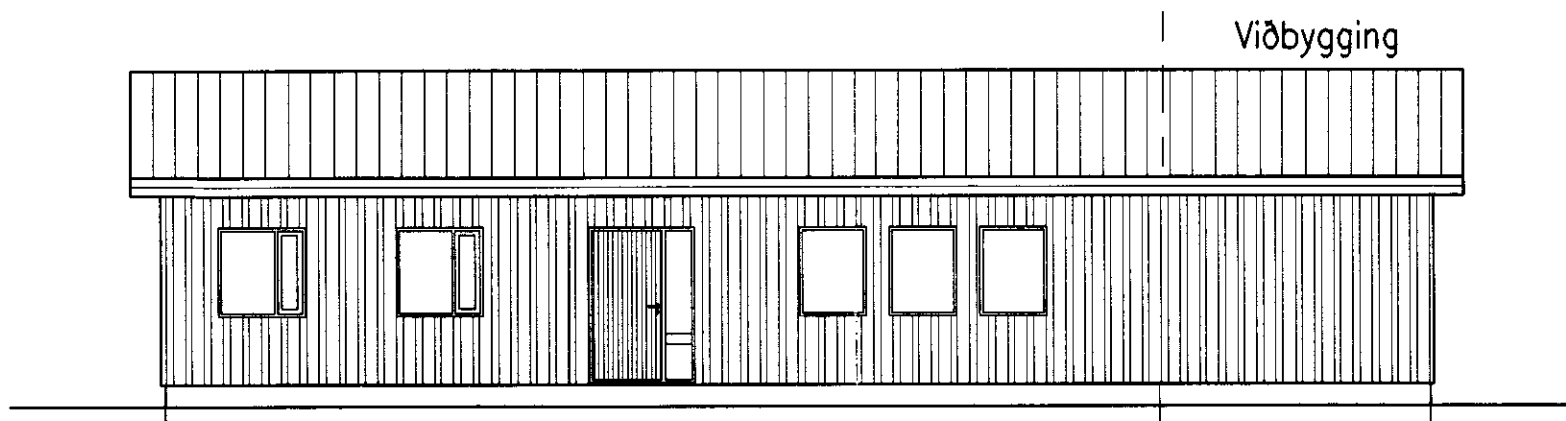

NÖRDURHLID

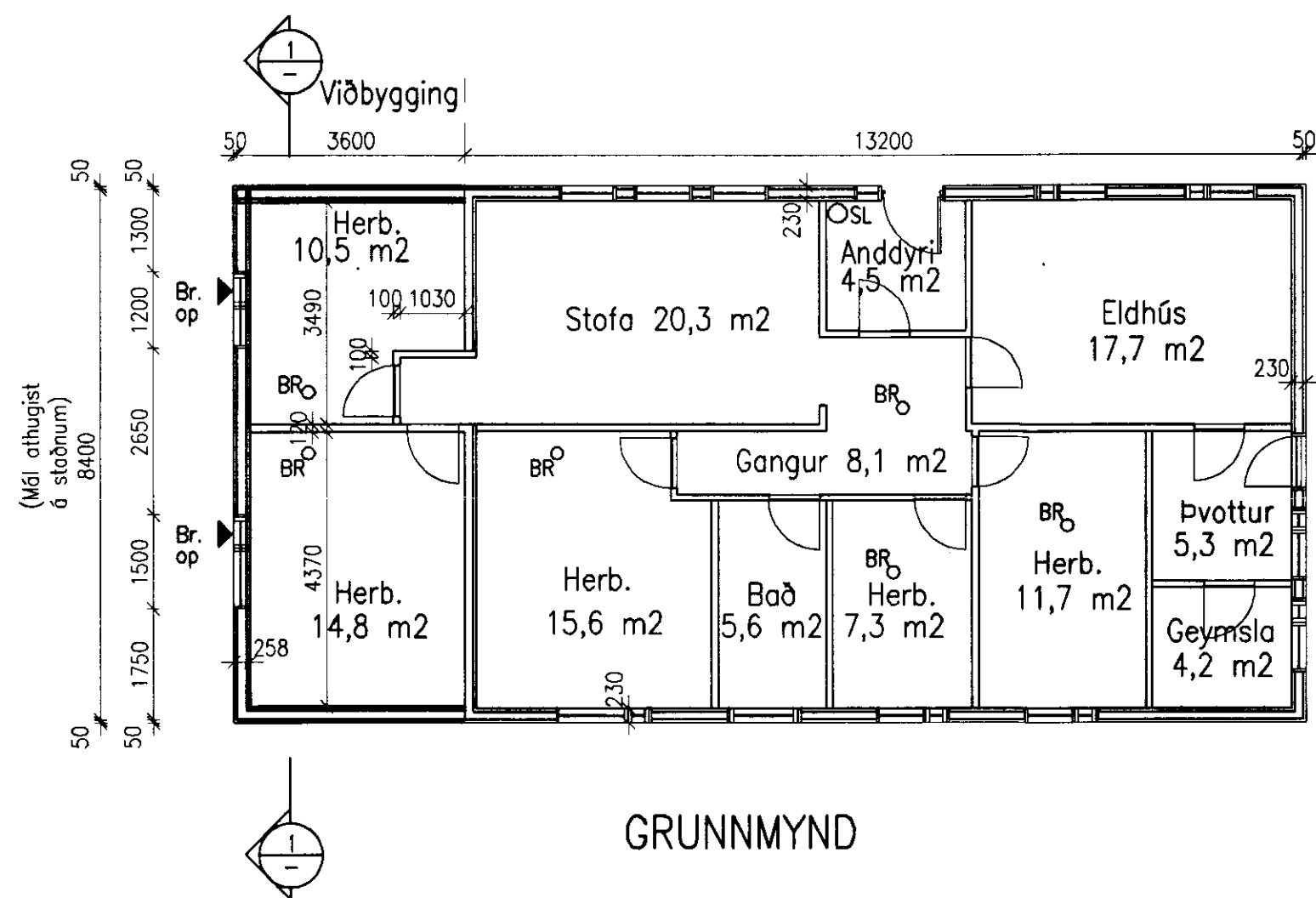

GRUNNMYND

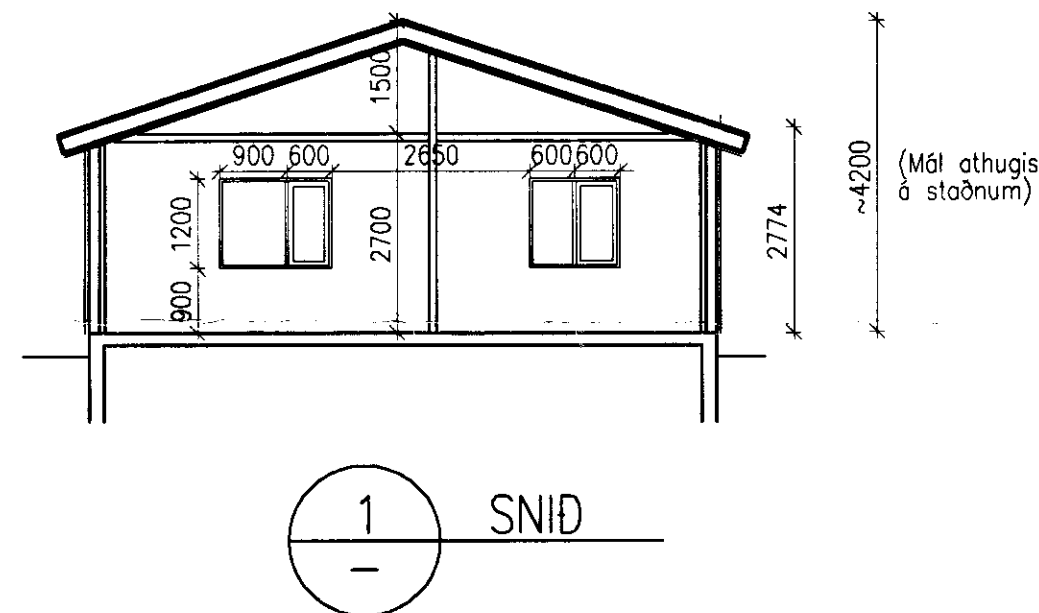

1 SNID

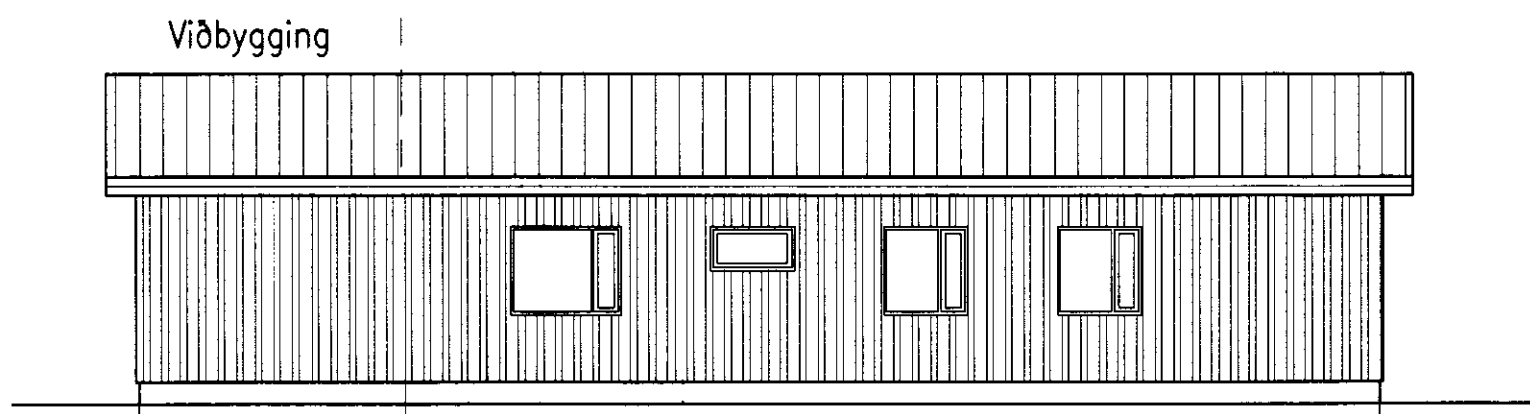

SUÐURHLID

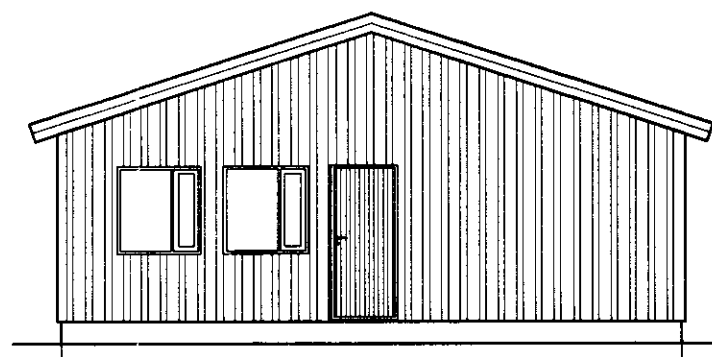

AUSTURHLID

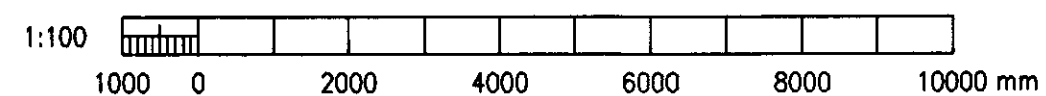

*Handwritten notes:*  
 Sökkjar- og þaki  
 Sökkjar- og þaki  
 Sökkjar- og þaki

Undirritun samræmingarhönnuðar:

Útlit á viðbyggingu er það sama og á núverandi húsi.  
 Viðbygging er úr timbri klædd með stáli á veggjum og þaki.  
 Sökkjar og botnplata eru steyptir.  
 Byggingin er klædd að innan með við og/eða gífspötum. Frágangur á gólfi er sá sami í viðbyggingu og í núverandi húsi.

Brúttóflötur húss 141,1 m<sup>2</sup>  
 Brúttó rúmmál 529,1 m<sup>3</sup>

Núverandi hús var teiknað af Byggingarstofnun Landbúnaðarins árið 1980.

Br.	Dags.	Breyting	Br.	Sp.

**DALBRÚN, BISKUPSTUNGUM**  
 ÍBÚÐARHÚS, STÆKKUN  
 ADALTEIKNINGAR  
 GRUNNMYND, ÚTLIT

**VST Verkfræðistofa**  
**Sigurðar Thoroddsen hf.**  
 Austurvegur 6, 800 Selfoss Sími: 577 5015 Fax: 577 5010

Hannað:	EBJ	Teiknað:	JÖB/kjk	Yfirfarir:	EBJ
Samþykkt af VST hf.:	<i>Sigurðar Thoroddsen</i>			Kt.:	261047-4119
Töluskrá:	K:\2003.11\06\Teikn\utilit\Dalbrun-01.dwg				
Mkv.:	1:100				
Dags.:	JÚNÍ 2003	Nr.:	2003.1106 1.01		