

Samþykkt
 22. JULÍ 2008
 Byggingarfulltrúi uppsveita Árnessýslu

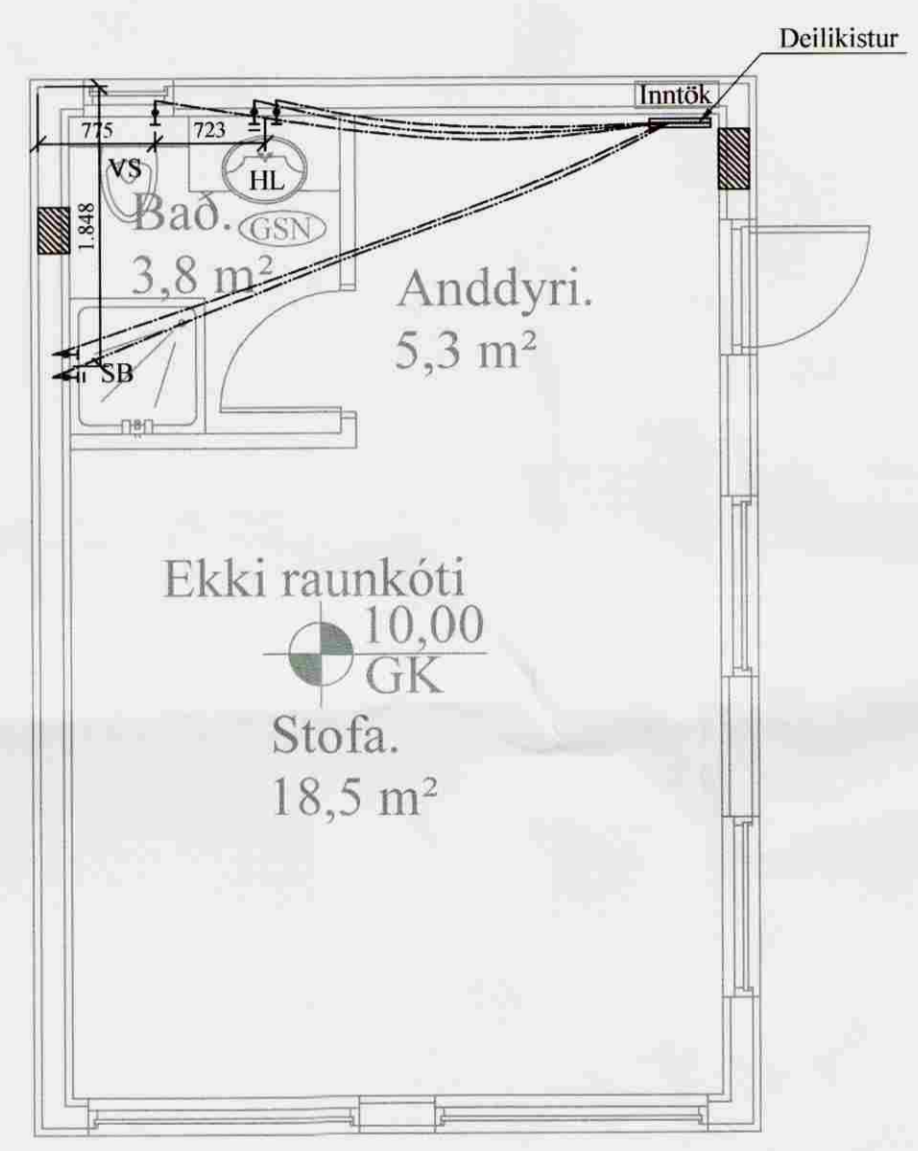

Skýringar:

Allar lagnir séu í samræmi við gildandi reglugerðir og ÍST 67.
 Allar leiðslur þrýstiprófaðar með 6 bar.
 Lagnir fyrir heitt vatn eru steypar í plötu undir járngrind en lagnir fyrir kalt vatn eru lagðar í sandlag undir einangrun.

Málsetningar miðast við útbrún grindar nema annað komi fram.

Lagnaefni:
 PE-X rör í rör innsteipt, stærð Ø16mm, nema lagnir að baði og sturtu, þær skulu vera Ø18mm.
 Ómálsettar pípur eru Ø16mm.

HL: Handlaug SV : Skolvaskar
 EV: Eldhúsvaskur BK: Baðkar
 VS: Vatnssalerni SB: Steypibað
 UPV: Uppþvottavél

Kalt vatn : _____
 Heitt vatn: _____

VERK:	Lambflöt (Gestahús) 801 Bláskógabyggð	TEIKN NR.:	530
HLUTE:	Lagnir - sökkull Neysluvatnslagnir	KVARDI:	1:50
DAGS:	25.05.08	TEIKN:	BL
SAMÞ:		NR:	01 008
Bent Larsen Fróðason Fellskoti 2 801 Bláskógabyggð Símar: 844-7699 - 486-8855 E-mail: bentlarsen77@hotmail.com			