

2 x 75 mm rör fyrir heimaug
Síminn er 50 mm + 50 m fyrir ljósteidara. + 5 x 50 mm rör auka.
Heimaug RARIK 100 A

AFSTÖÐUMYND 1:1000

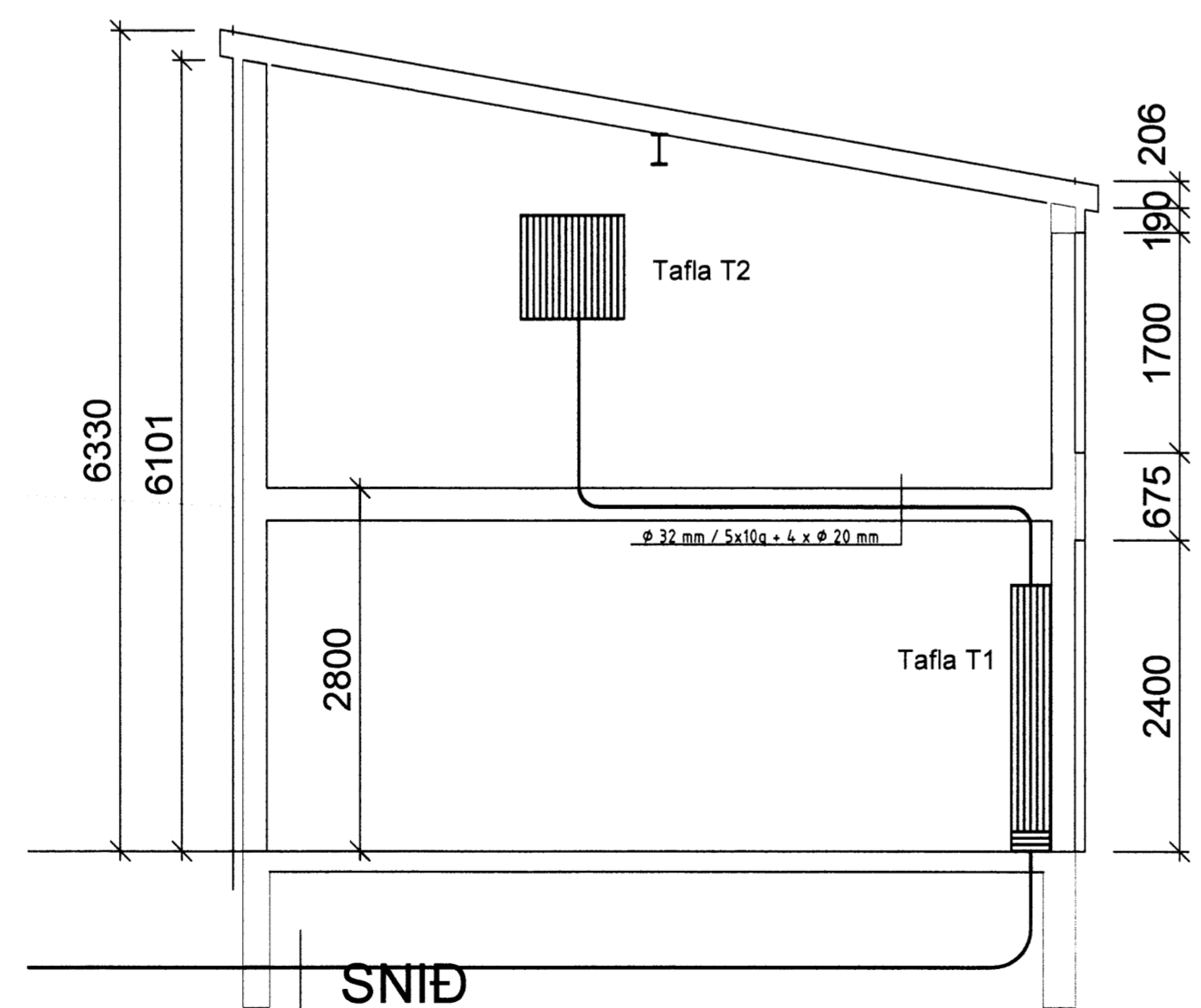

2 x 75 mm rör fyrir heimaug
Síminn er 50 mm + 50 m fyrir ljósteidara. + 5 x 50 mm rör auka.
Heimaug RARIK 100 A

SKÝRINGAMYNDIR AF SÖKKULSKAUTI
ERU EKKI Í MÆLIKVARÐA

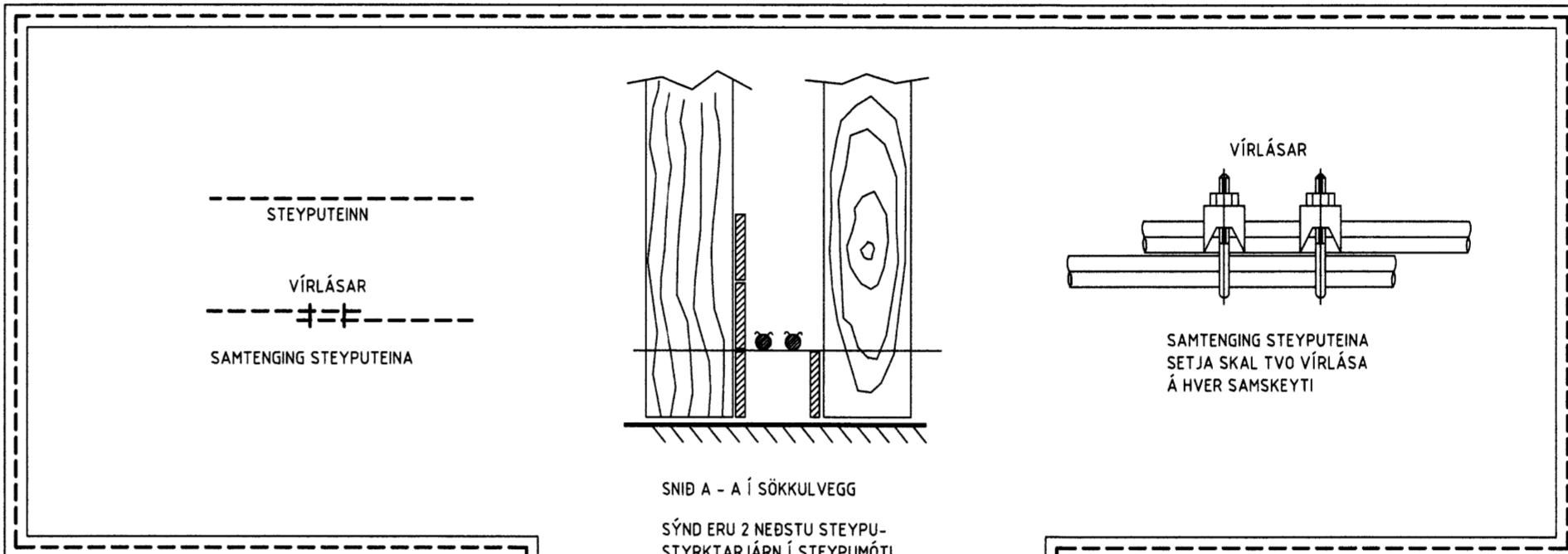
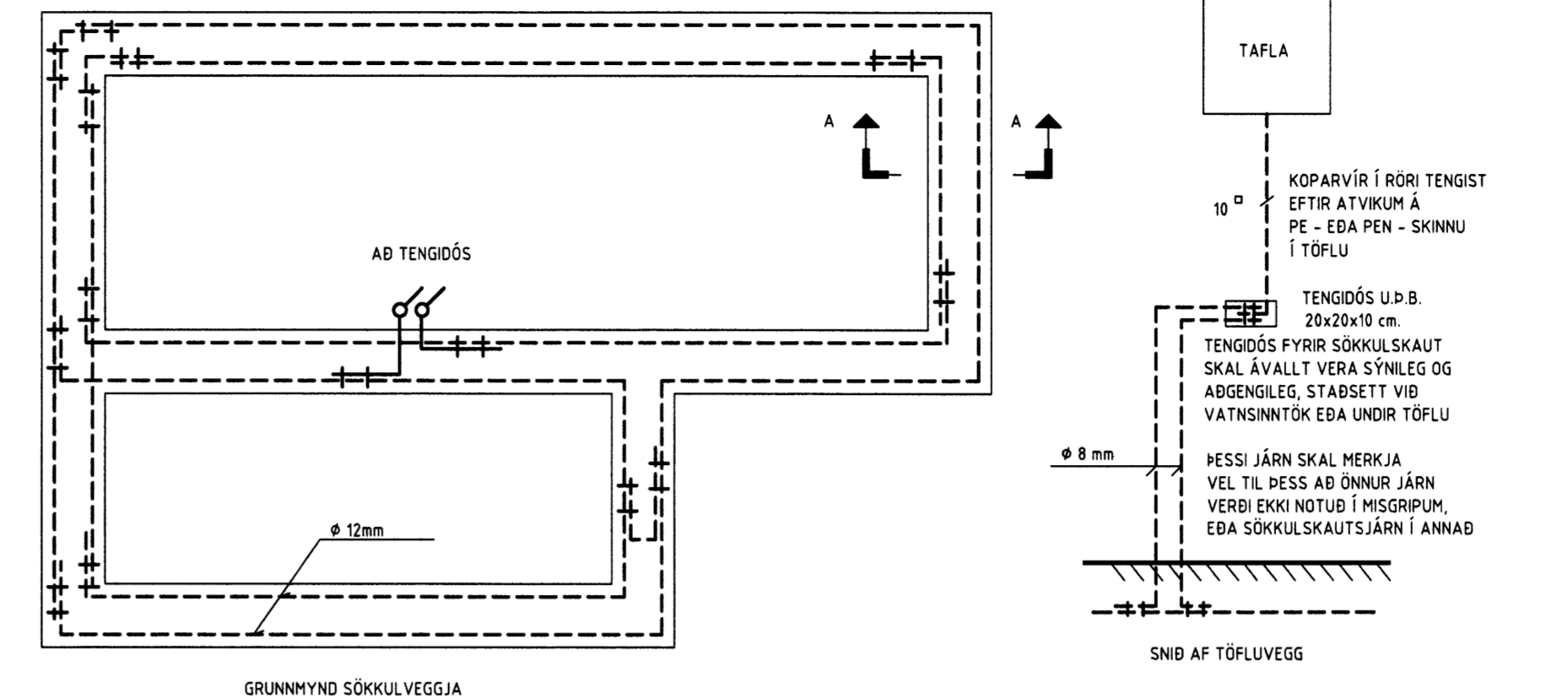

- ↓ Jarðtenging
- ✦ Tvöfaldur tengill
- ✦ Einfaldur tengill
- ✦ Rofi
- ✦ Veggjós
- ✦ Loftljós
- ✦ Samrofi
- ✦ Tvöfaldur rofi
- ✦ Loftnets tengill
- ☐ Tafla / mælakassi
- ✦ Krossrofi
- ☐ Símatengill
- ☐ Hreyfiskynjari öryggiskerfi
- ☐ Reyfiskynjari
- ☐ Bjalla
- ☐ Handbóði
- ☐ Þrýstirofi
- ☐ Ljósdeyfir
- ☐ Rör upp á næstu hæð
- ☐ Rör niður á næstu hæð
- ☐ Rör gegnum hæð
- ☐ Rofi og tengill í sömu hæð (1100 mm)
- ☐ Tölvutengill
- ☐ Hreyfiskynjari á vegg
- ☐ Hreyfiskynjari á loft 360°
- NL ☐ Neyðarljós
- ÚT ☐ Útljós
- ☐ Spennir fyrir halogenljós
- ☐ Mixtengill fyrir loftnetskerfi
- ☐ Reyfiskynjari með hljóðgjafa í sökkli
- ☐ Hátalaratengill
- ☐ Segullásing
- ☐ Talnaborð
- ☐ Hreyfiskynjari
- ☐ Myndavél

SKÝRINGAR

1. ÖLL RÖR ERU ϕ 16 mm OG ÍDREGIN 1,5 mm VÍR².
2. HÆÐ ROFA FRÁ FULLFRÁGENGUNU GÓLFI ER 1100 mm.
3. HÆÐ LÁGSPENNU- OG SMÁSPENNTENGLA FRÁ FULLFRÁGENGUNU GÓLFI ER 200 mm.
4. HÆÐ TENGLA Í BADI, ÞVOTTAHÚSI, WC OG BÍLSKÚR SKAL VERA 1100 mm.
5. ÖLL MÁL ERU Í MILLIMETNUM.
6. MÁLSTRAUMUR ROFA SKAL VERA 10 A OG TENGLA 16 A.
7. HÆÐIR ERU MIÐAÐAR VIÐ FULLFRÁGENGIN GÓLF OG MIÐJA DÓS.
8. HÆÐ TENGIS VIÐ ROFA SKAL VERA SÚ SAMA OG ROFANS.
9. GREINAR ERU EKKI SÝNDAR Í ÖLLUM TILVIKUM AÐ TÖFLU, EN ERU ÞÁ MERKTAR VIÐKOMANDI TÖFLU. DÆMI: T,1 ER GREIN 1 FRÁ TÖFLU T.
10. BEITA SKAL NÚLLUN OG LEKASTRÁUMSROFVÖRN SEM SNERTISPENNUVÖRNUM.
11. TAFLA T, ER AÐALTAFLA STAÐSETT Í BÍLSKÚR.
12. TAFLA T, SKAL VERA U.D.B. H x B x D 800 x 800 x 200.
13. HÆÐ AÐ MIÐJU TENGLA FYRIR ELDHÚSBORÐI 1000 mm.
14. ÖLL RÖR FYRIR FJARSKIPTA TENGLA SKULU VERA 20 mm.
15. SPENNAR FYRIR HALOGENLJÓS SKULU VERA MEÐ INNBYGGÐUM DIMMI OG STÝRT MEÐ ÞRÝSTIROFA
16. DRAGA SKAL PLASTKAPAL AÐ ÚTILJÓSUM OG ÚTITENGLUM
17. ÖLL TÁKN ERU TÁKNRÆN OG BER AÐ SAMRÆMA LAGNIR AÐ TÆKJUM OG EFTIR AÐSTÆÐUM OG EFTIR SÉRTEIKNINGUM
18. HAFA SKAL TIL HLIDSJÓNAR MÁLSETTAR TEIKNINGAR AÐALHÖNNUNAR ÞEGAR MÆLT ER FYRIR DÖSUM OG VEGGJUM
19. ÞAR SEM PÍPUR ERU LAGÐAR HLÍÐ VIÐ HLÍÐ Í LOFTUM EGA VEGGJUM SKAL HAFA A.M.K. 30 mm BIL Á MILLI RÖR ÞANNIG AÐ STEYPA GETI RUNNIB NIÐUR Á MILLI
20. MÁLMHLUTA LAGNA TÆKJA OG RAFBÚNAÐAR SKAL JARBINDA VANDLEGA
21. JARBINDA SKAL PÍPUKERFI FYRIR HEITA OG KALDA-VATNSLÖGN. SKILA SKAL MÆLINGU AF JARBINDINGUNNI OG SKAL HÚN UPPFYLLA KRÖFUR RAFVEITUNNAR

NEMA ANNARS SÉ GETIÐ.

Skipulags- og byggingarfulltrúi
Uppsveita bs.
18. ágú. 2014
MÓTTEKIÐ

ÁRITUN SAMRÆMINGARHÖNNUNAR

HÖNNUNUR:
Þór Stefánsson
YFIRFARID:
Þór Stefánsson
SAMDYKKT: *[Signature]* KT:
BREYTINGAR:

VERKHEITI:
Dæluhús hitaveitu
Reykholti
Bláskógabyggð

VERKHLUTI:
Afstöðumynd, sökkulskaut,
sníð og skýringar
Mkv: 1:50 / 1:1000



RAFLAGNATEIKNINGAR
ÞÓR STEFÁNSSON RAFMAGNSIÐNFRÆÐINGUR
EYRAVEGI 32 SELFOSSI SÍMAR 482 3480 & 897 8718
NETFANG: rafteikn@gmail.com FAX 482 3366
ÚTPRENTAÐ: 13.8.2014 10:44:37
SÍÐAST VISTAÐ: 13.8.2014 10:44:20
TÖLVUNAFN: Rafloagn-1740.dwg
SLÖÐ: C:\Verk\0Dæluhús Bláskógabyggð\Myndir
VERKNÚMÉR: BLAÐ
1740-2012-062 1 af 3
DAGSETNING: 3 júní 2014