

GRUNNMYND AF FRÁRENNSLISLÖGNUM, MKV. 1:50

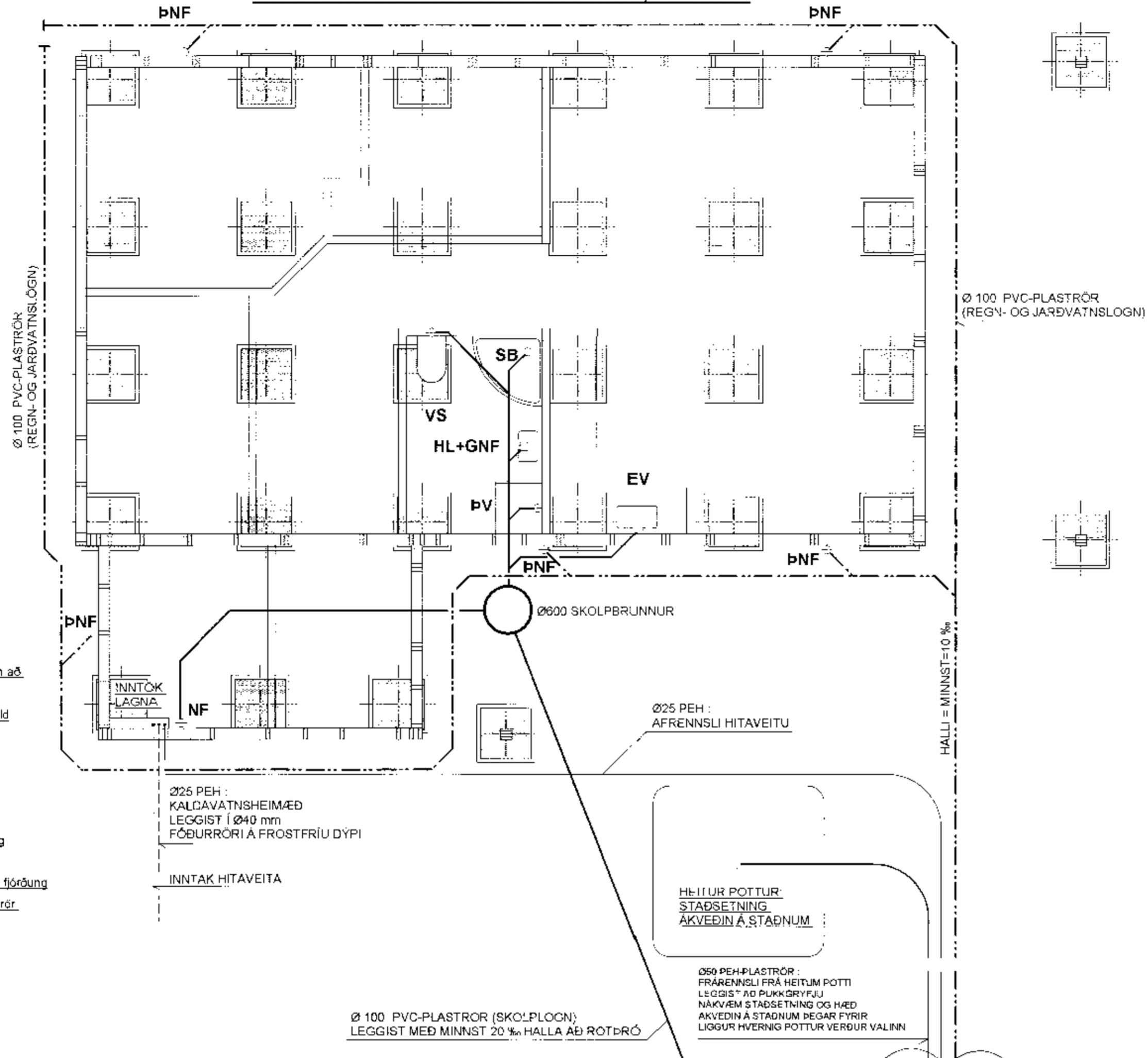

MÓTTÆKIÐ
28. JÚLÍ 2011
[Signatures]

SKÝRINGAR : ROTBRÓ OG SITURLÖGN

ROTBRÓ

Grafa skal niður á fastan botn fyrir rotbró og fylla undir með frostþolnu fyllingarefni (grús).
Rotbróin skal vera lérétt áður en fyllt er að henni. Jöfnunarlag, sand eða hreina finkorna grús skal nota næst brónna. Mið á ríðandi er að þjappa vel undir bróna og upp með niðum þennar.
Góð þjöppun næst með að þleyta fyllingarefnið um leið og fyllt er að brónni. Þannig næst góð þjöppun að báruðu vírborði rotbróarinnar. Mikilvægt er að rotbróin sé fyllt af vatni samhliða þjöppun að henni.
Síðasta jöfnunarlagið að henni skali vera að lágmarki 20 sm þykkt, stranglega er bannað að moka mold eða illfrænum efnum að rotbró m.a. vegna frostþenslu í moldinni sem getur skemmt bróna.

SITURLÖGN

Siturlögn er lögn frá rotbró með götum á rörbotni. Nota skal PEH-plastror og skal gata rognina þannig að næsti rotbróinni eru götin færri en fjólgar eftir því sem lengi á stætur. Göt séu 10 mm í þvermál og setja skali 2 göt pr. meter í þann helming lagnarinnar sem næstur er rotbró. 4 göt pr. meter í næsta fjórðung og 10 göt pr. meter í síðasta fjórðung. Götum skali dreift á neðri hluta rörs þó ekki hærra en upp á mitt rör. Lögnina skal leggja í malarbeið með kornastærð 16-30 mm eins og sént er á hliðarmynd.
Fryggja þarf að jarðvegur undir malarbeiði sé 50-100 cm og hlæpi vel vatni í gegnum sig.

SKÝRINGAR :

LAGNIR Í GRUNNI:

ÖLL RÖR ERU Ø 100 mm PVC-PLASTRÖR.
NEMA ANNAD SÉ TEKIÐ FRAM Á TEIKNINGUM
ALLAR SAMSETNINGAR SÉU MED GÜMMIDÉTTINGUM

ROTBRÓ SÉ ÞRIGGJA HÓLFA 2600 LITRA MED
12.5m ÞREFALDRI SITURLÖGN
SJÁ SKÝRINGAR UM ROTBRÓNA
SJÁ EINNIG LEIÐBEININGAR FRÁ FRAMLEIÐANDA UM UPPSETNINGU
NOTKUN OG TÆMINGU ROTBRÓARINNAR
AFRENNSLI FRÁ HEITUM POTTI (EF TL. KEMU)

LAGNIR (SKOLP) LEGGIST MED MINNST 20 PRÓMILL HALLA
FRÁRENNSLI FRÁ , ÞAKNIÐURFÖLLUM, HEITUM POTTI
OG AFRENNSLI HITAVEITU LEGGIST Í ÞÜKKGRYFJU

AFRENNSLI FRÁ HEITUM POTTI LEGGIST Í ÞÜKKGRYFJU
Í Ø 50 mm PEH-PLASTRÖR

GRAFA SKAL FYRIR LÖGNUM NIÐURÁ FASTAN BOTN OG FYLLA
UNDIR OG YFIR LAGNIR MED FROSTFRÍU FYLLINGAREFNI (GRÚS)
MINNST 15cm SANDLAG SÉ ALLT UMHYRFIS RÖR
EF LAGNIR UNDR HÚSI ERU TEKNAR UPP OG LAGÐAR UNDIR TIMBURGÖLF
ÞÁ SKULU ÞÆR LAGNIR VERA PEH-PLASTRÖR Eða PP-PLASTRÖR
OG EINANGRIST ÞESSAR LAGNIR MED RAKAÞOLNNI EINANGRUN

SKOLPLÖGN

REGNVATNSLÖGN

REGN- OG JARÐVATNSLÖGN

HLIÐARMYND AF ROTBRÓ OG SITURLÖGN, MKV. 1:50

ROTBRÓ ER MINNST 2600 L ÞRIGGJA HÓLFA
AF STAÐLADRI GERÐ FRÁ VIÐURKENNDUM
FRAMLEIÐANDA (S.EPLAST ehf. Eða BORGARPLAST ehf.)

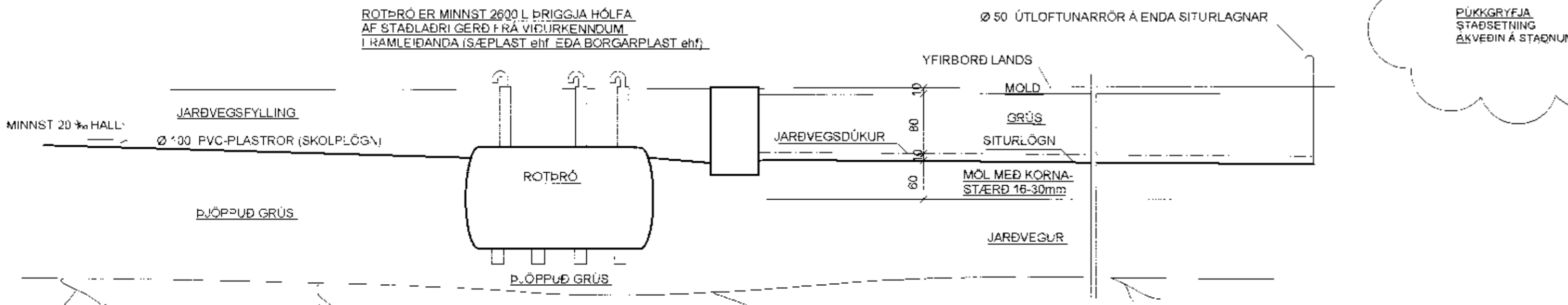

TEIKN.NR. 2.01	<p>Tæknivangur ehf. KT.450586-1889 Kirkjustétt 26 . 113 Reykjavík Sími:564 22 44 . Netf. tv@vortex.is</p>
KVARÐI: 1:50	
DAGS. JÚLÍ 2011	
HANNAÐ: MG	VERKEFNI: DYNJANDISVEGUR 25 - <i>[Signature]</i>
TEIKNAD: MG	LAGNIR Í GRUNNI: GRUNNMYND OG SKÝRINGAR
YFIRFARIÐ: <i>[Signature]</i>	Undirskrift: Aðalhonuðar