

Údráttur úr Deiliskipulagi, ekki í kvarða.

NORÐUR

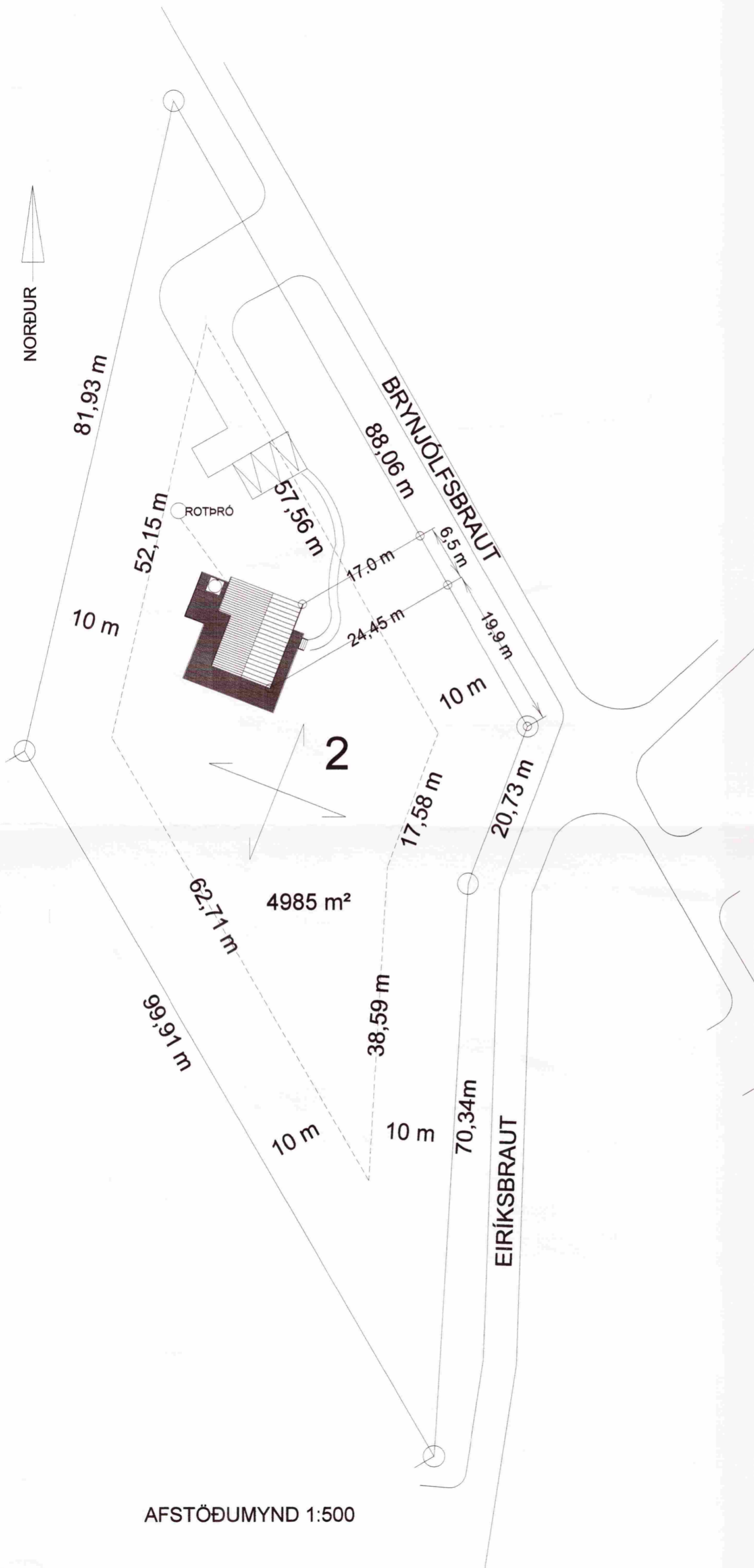

AFSTÖÐUMYND 1:500

Skráningartafa: Eiríksbraut 2, Bláskógabyggð				Skrásetjari: Stefán Ingólfsson													
Landnúmer: xxxxxx				Kennitala: 010251-4359													
Matshlutanúmer: 01				Útgáfa: 4.01E Dags.: 16.3.2012													
Uppskipting og lýsing				Stærðir													
D0 Lokun	D1 Rými hæð-röð	D2 Notkun texti	D3 Höfuð-flokkun	D4 Eignar-hald	D5 Botnflötur m²	D5M Milliflötur m²	D6 Stigar m²	D7 Op m²	D8 Brúttóflötur m²	D9 Brúttóflötur sh < 1,8	D10a Salarhæð min	D10b Salarhæð max	D11 Brúttó rúmmál m³	D12 Nettóflötur m²	D16 Eirt flatarmál m²	Reiknitala skiptarúmmáls	D17 Skipta-rúmmál m³
Matshluti					65,5	0,0	0,0	0,0	65,5	0,0			263,8	56,6	65,5		217,940
Botn													13,1				
Kjallari																	
1. hæð					65,5	0,0	0,0	0,0	65,5	0,0			250,7	56,6	65,5		
A	0101	Sumarhús	N	0101	59,3				59,3		3,08	4,87	235,2	52,0	59,3	3,97	206,440
A	0102	Geymsla	N	0101	6,2				6,2		1,92	3,08	15,5	4,6	6,2	2,50	11,500
Athugasemdir																	
Sameignir sumra																	
Eignarhald																	
	Eignar-hald	Notkun texti	Eirt flatarmál m²	Skiptarúmmál Séreign m²	Séreign og sameign m²												
	0101	Sumarhús	65,5	217,940	217,940												
		Alls	65,5	217,940	217,940												