

ÚTLIT TIL AUSTURS



ÚTLIT TIL SUÐURS



ÚTLIT TIL VESTURS

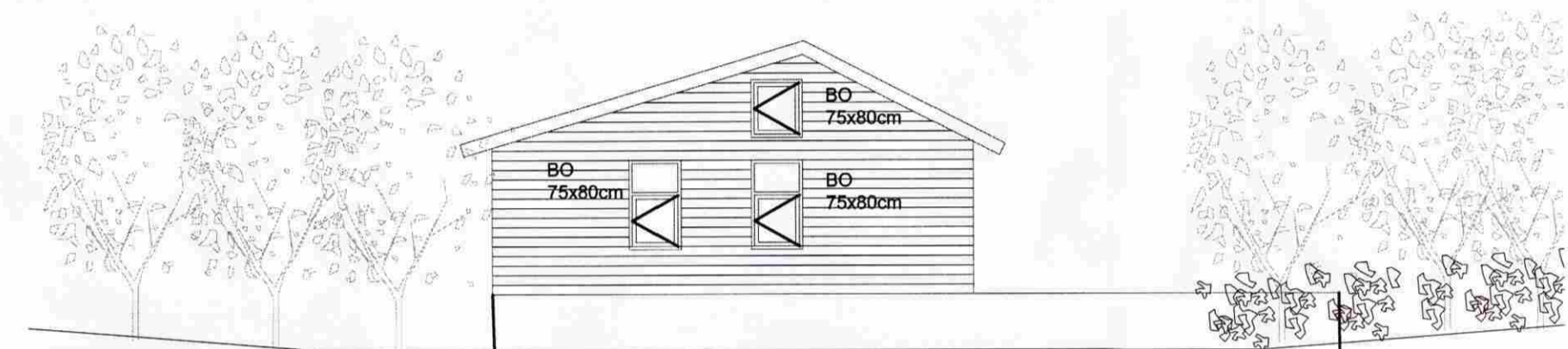

ÚTLIT TIL NORÐURS

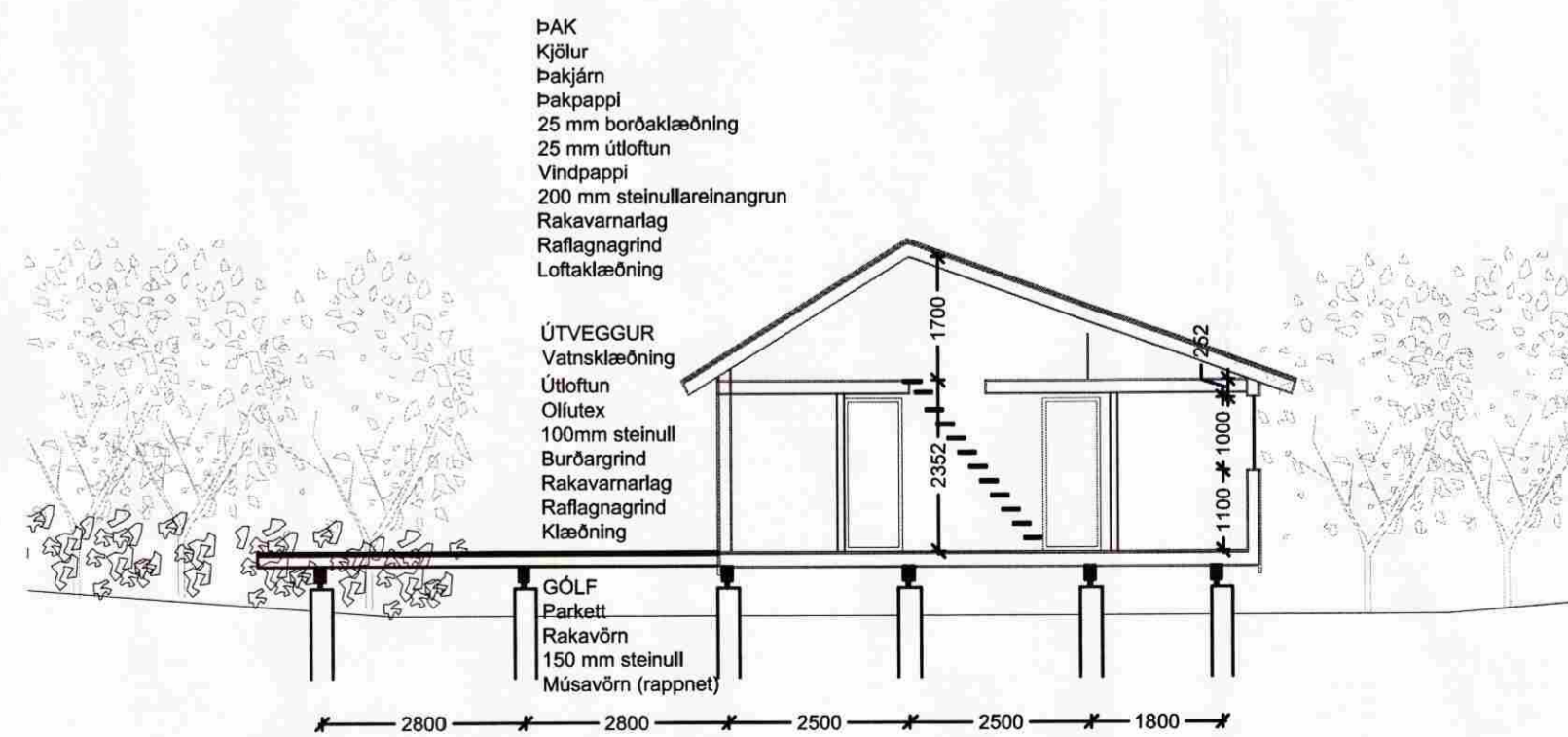
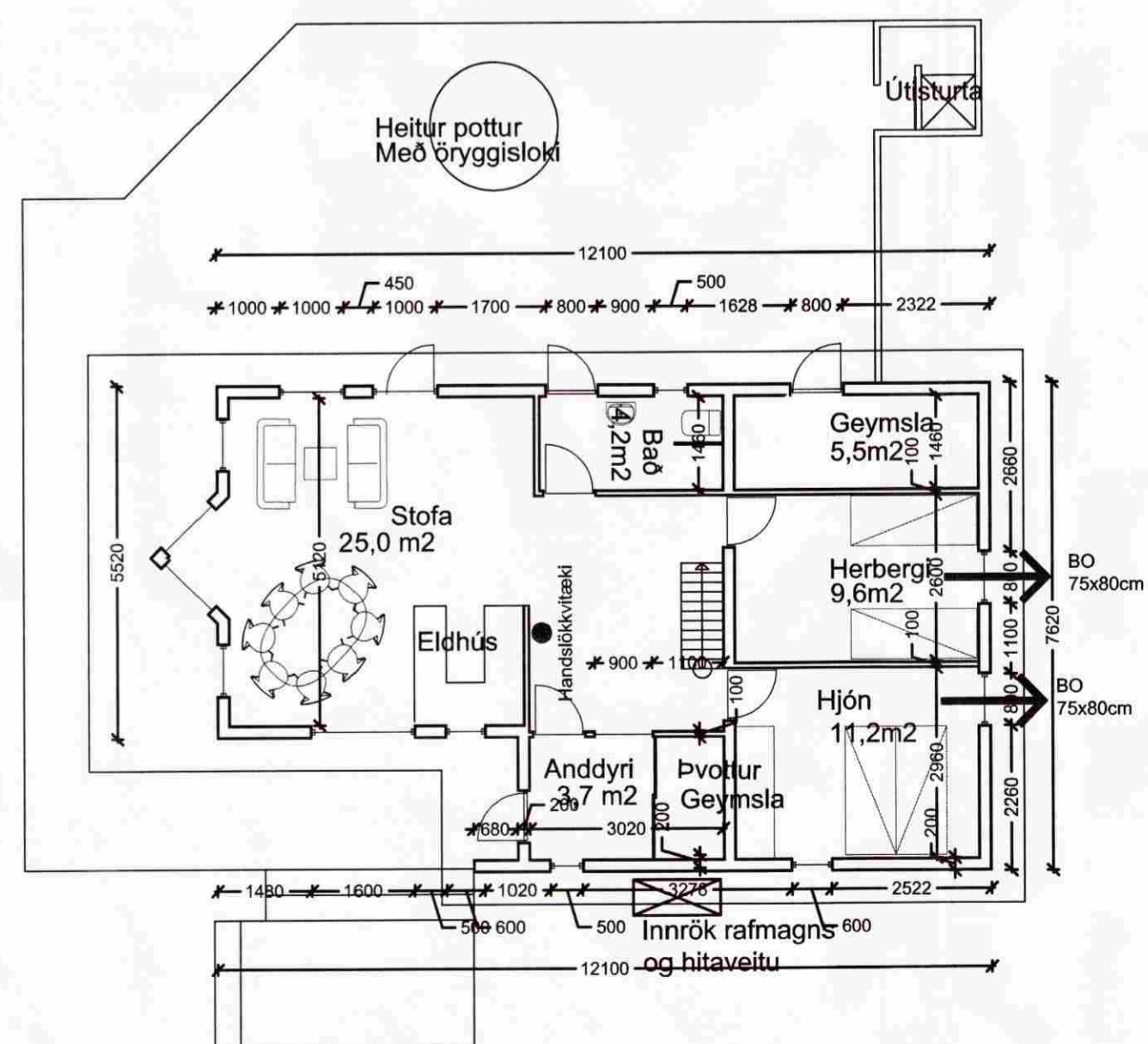

SNEIDING

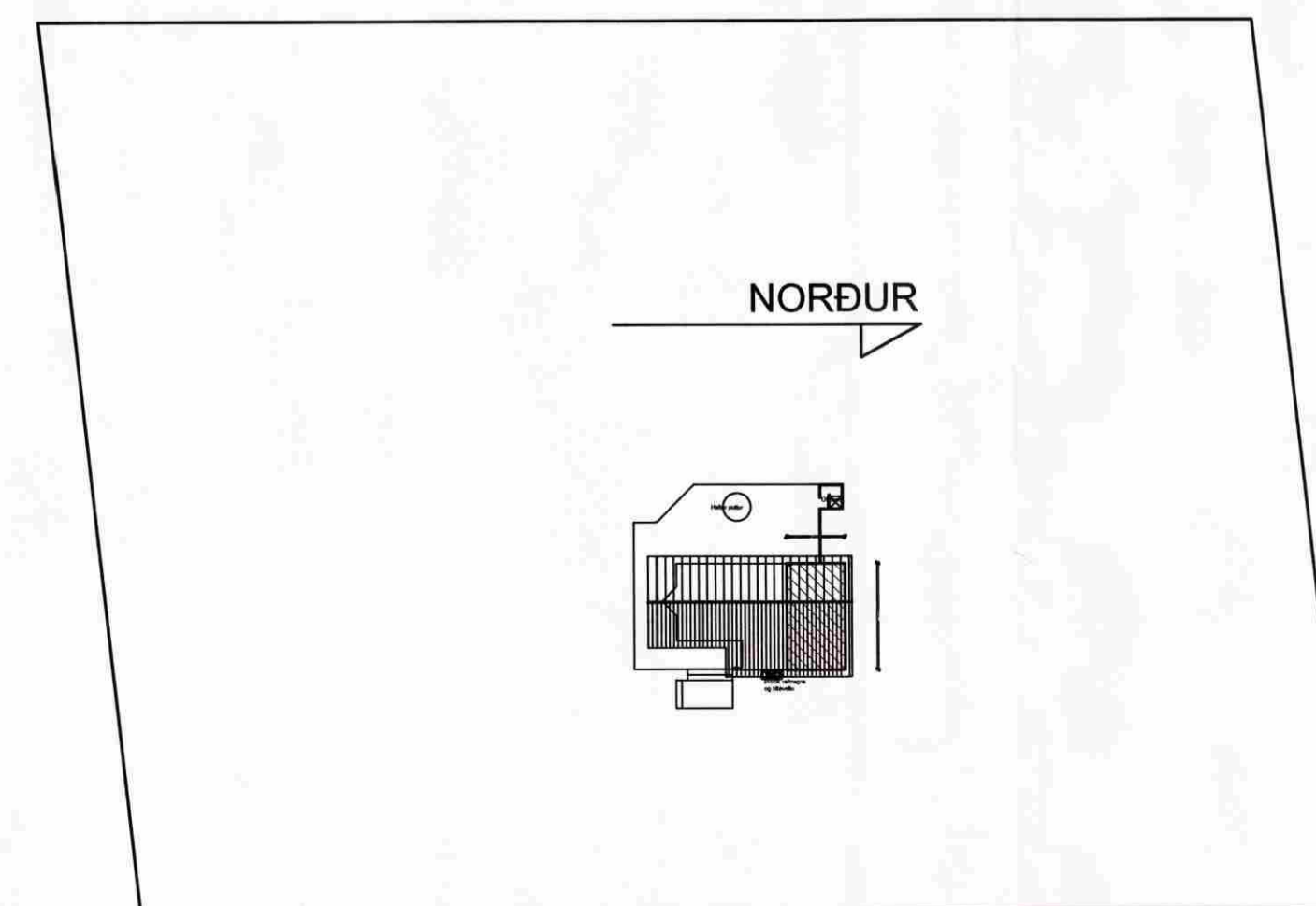

AFSTÖÐUMYND

BYGGINGALÝSING
Um er að ræða stærkun á núverandi sumarhúsi um samtals 32 m².

Viðbyggingin hefur sömu áferð og byggð úr sömu efnum og á sama hátt og núverandi bygging.

Grundun:
Súlur sem á koma dregarar 2x2"x8"

Útveggir:
Útveggir verða með burðargrind úr 2"x5" einangruð með 100 mm steinull og klæddir að innan með rakavarnarlagi, raflagnagrind og klæðningu. Að utan er klætt með vatnspólum plötum, útoftun og liggjandi furuklæðningu eins og á eldra húsi.

Þak:
Þak er klætt með bárujámni ofaná þakpappa og borðaklæðningu. Þá kemur útoftun og 200 mm steinullareinangrun. Loks rakavarnarlag, raflagnagrind og klæðning.

Lagnir:
Í húsinu er raflagn og hitaveita.

Húsið er upphaflega teiknað af Vilhjálm Guðmundssyni dags í janúar 1993.