

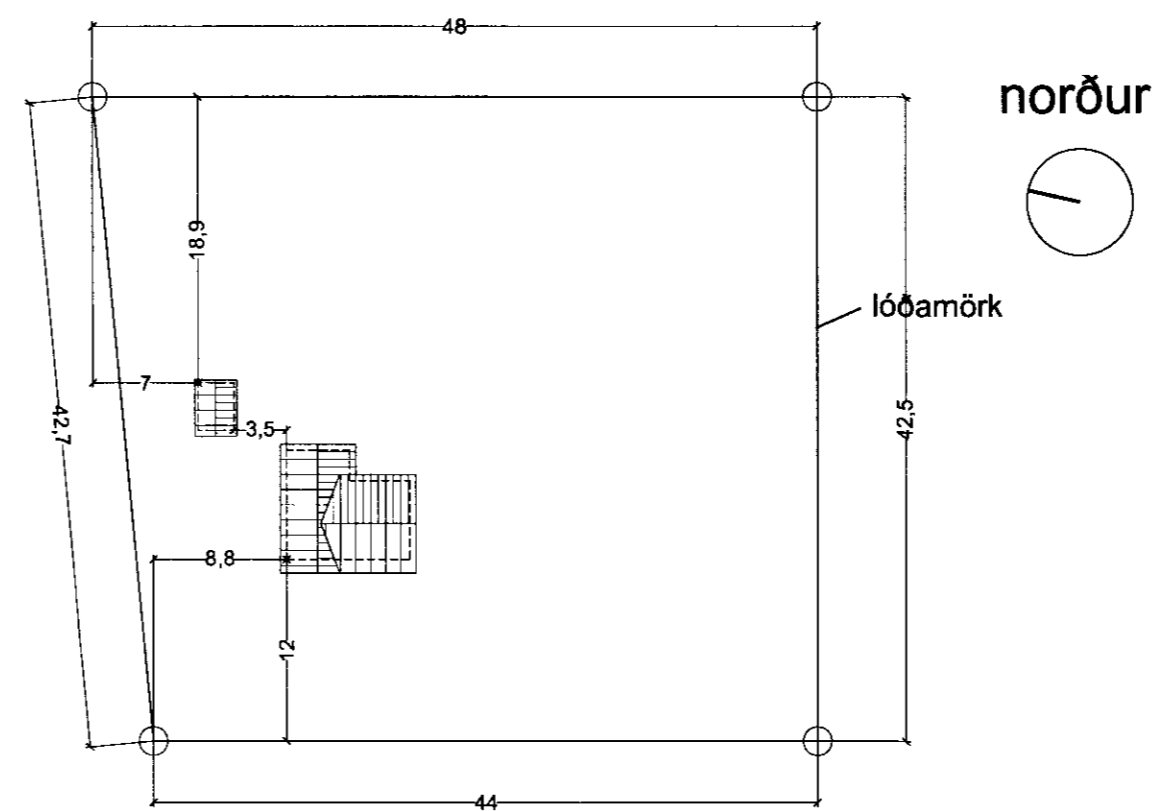

Yfirlitsmynd

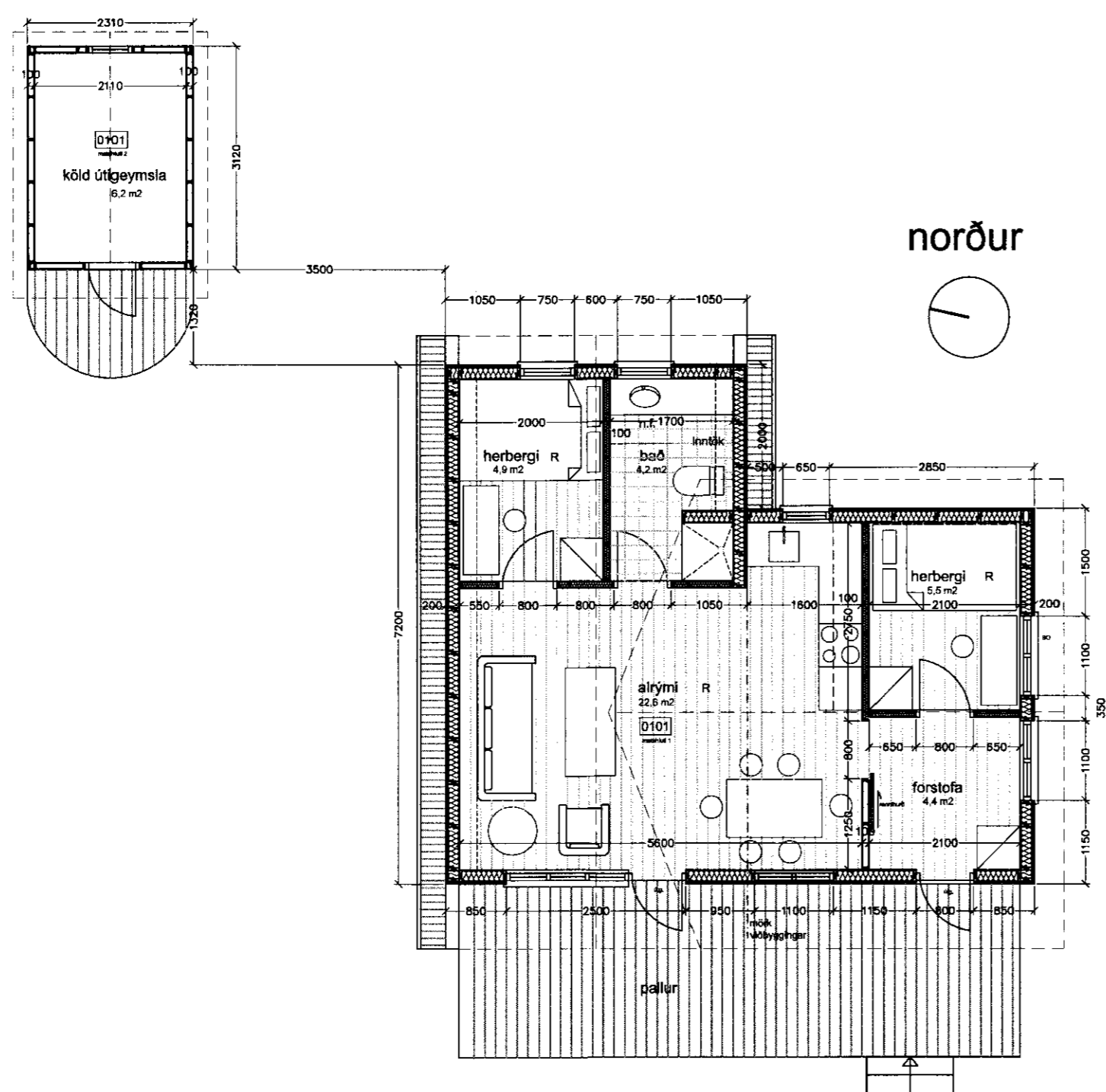

Afstöðumynd 1:500



Grunnmynd 1:50

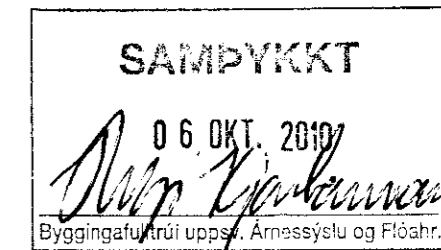

Helstu stærðir:
 Sumarhús = 48,9 m² / 104,0 m³
 Útigeymsla = 7,2 m² / 17,7 m³
 Lóðastærð = 1955 m²

Lýsing:

- Sótt er um leyfi til að reisa viðbyggingu við sumarhús ásamt stakstæðri útigeymslu. Núverandi hús er byggt árið 1977 og er skráð 30,6 m² að stærð.
- undirstöður húss eru steyptar súlur og stálbitar.
- burðarvirki húss er timbur.
- útveggir klæddir loftaðri timburklæðningu.
- útveggir, þak og botnpl. einangr. samkv. isl. staðli/ U-gildum.
- þak klætt báruðum málmplötum.
- BO= björgunarop
- UTG= flottaleið um hurð
- R= reykskynjurum skal komið fyrir, einning slökkvitæki og eldv.teppi.
- frágangur við rotþró samkv. heilbr. reglugerð.

Verkeiti:	Eskilundur 14, Bláskógabyggð Viðbygging við sumarhús
Verkhliuti:	Afstöðumynd og grunnmynd
Teiknínúmer:	1.2
Mælikvarði:	1:500 / 1:50
Teiknað:	HMH
Yfirfarið:	
Samþykkt:	
Verknúmer:	1012
Útgáfudagur:	23.06.10
Teiknislóð:	
Útprintað:	Júl 06, 2010 - 11:55

Helgi Mar Hallgrímsson
 Helgi Mar Hallgrímsson, Arkitekt F.A.Í.
 Bólstaðarhlíð 13, 105 Reykjavík
 Sími: 697-8548
 helgimar@gmail.com