

Ath;  
 Efni í grind, sperrum, lektum, gólfþverböndum, dregerum og skambbitum skal vera fura eða greni sem inniheldur 12 til 14% raka.  
 Ekki er hægt að gagnfúaverja greni vegna þjettleika efnisins.  
 Notið ekki fúnvörn á efni sem snýr inn í hús.

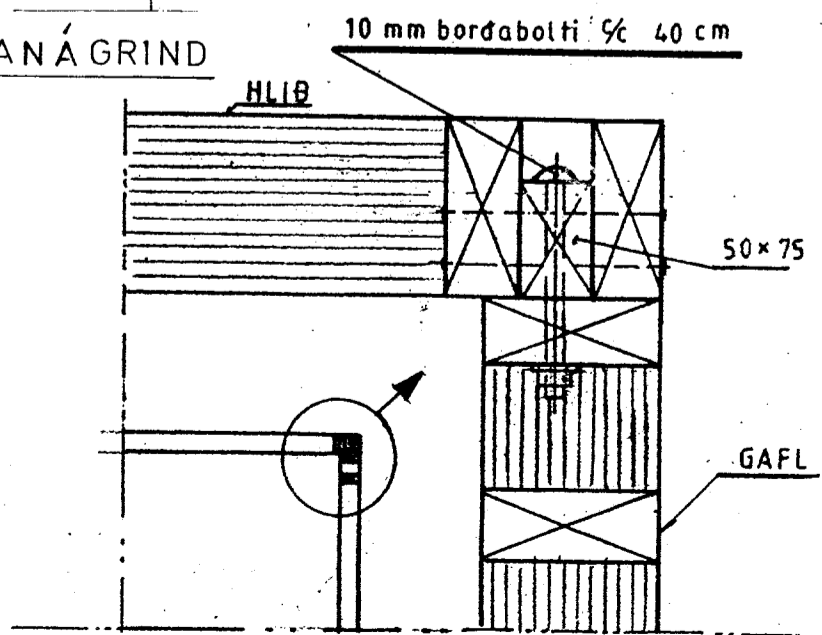

SAMSETNING Á HORNUM SÉÐ OFANFRÁ

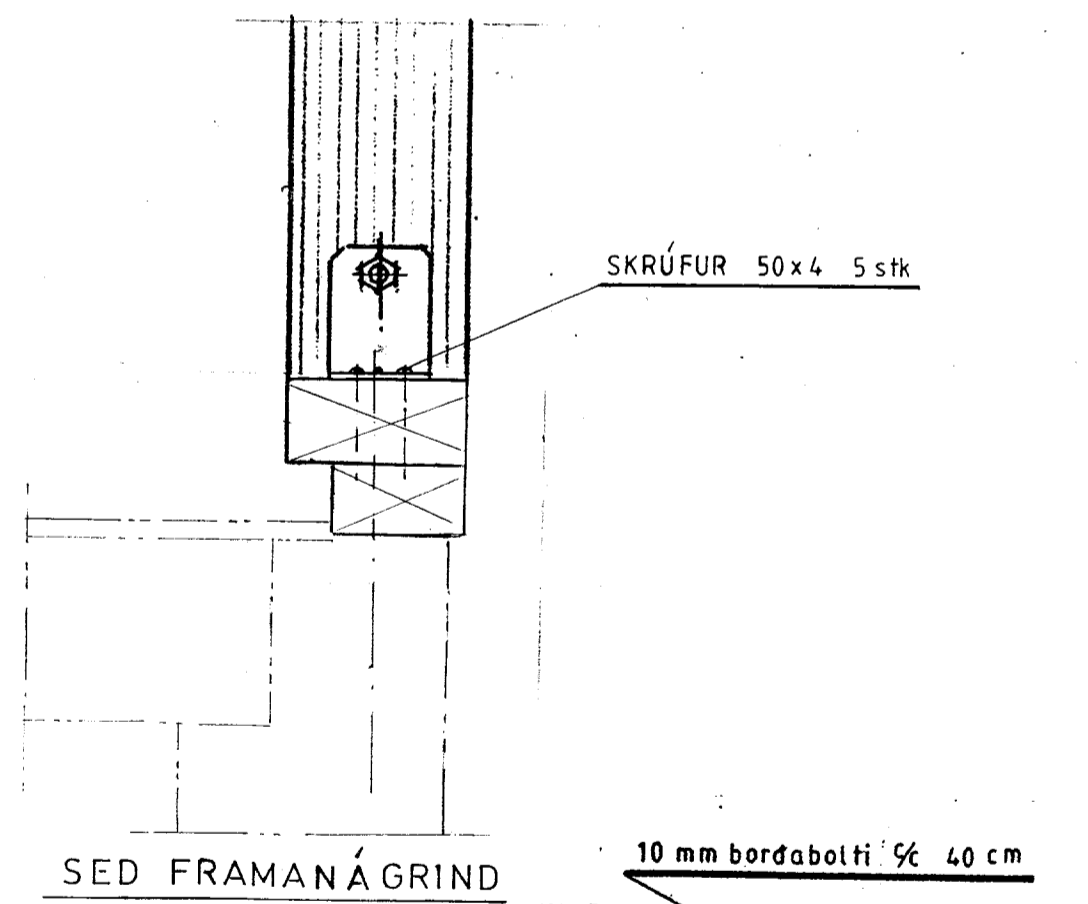
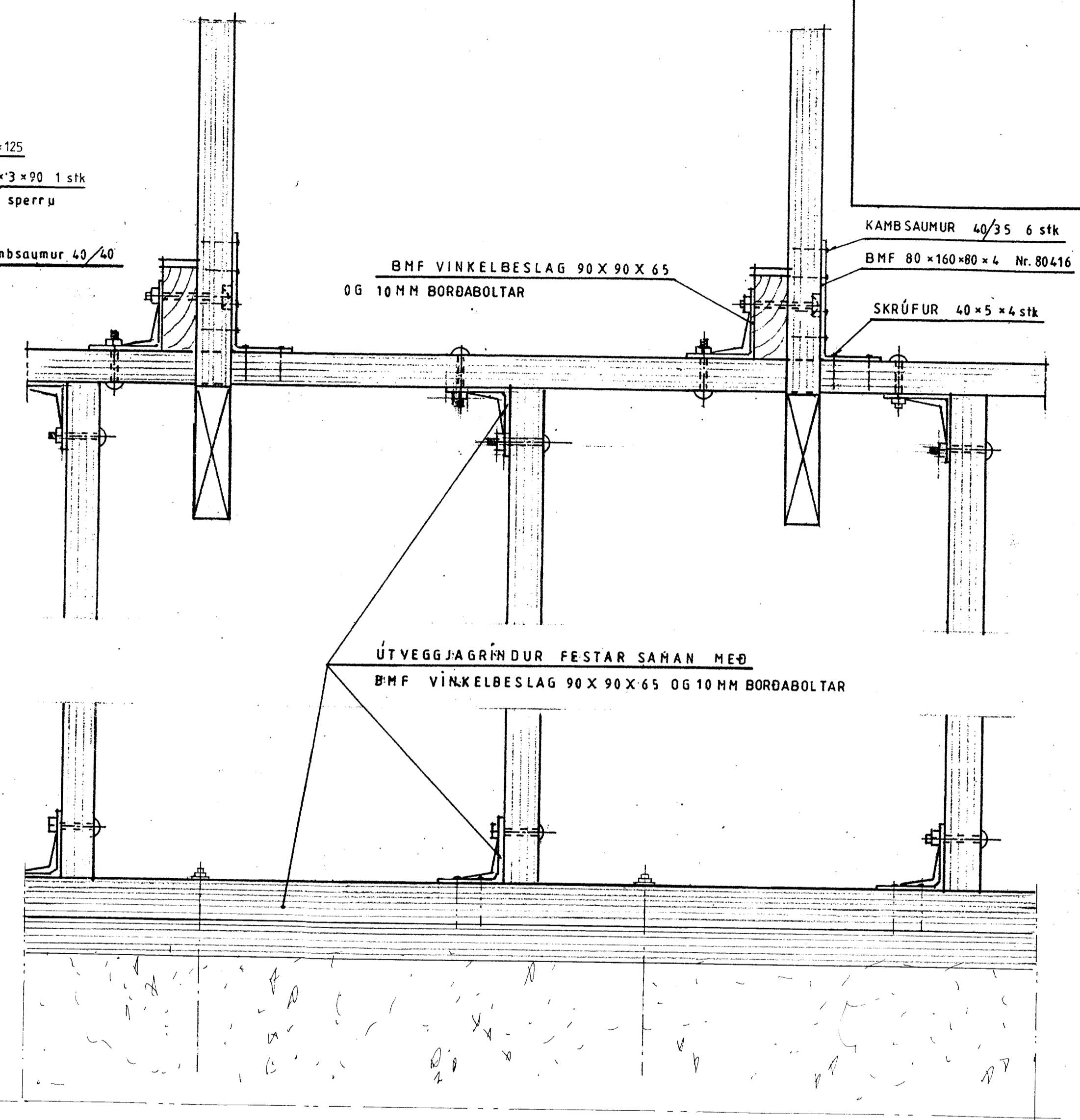
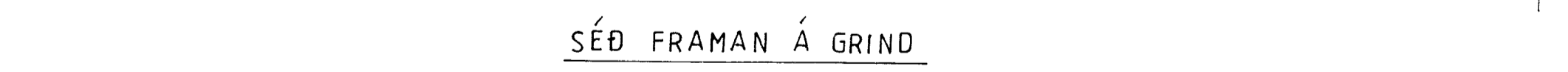

Dags: ágúst 03	Lóð í landi Miðfells Bláskógarbyggð, Þingvallahreppi
Mkv: 1:5	Arnessýslu, Lóð nr. 5 við Eskilund 1602 m <sup>2</sup>
Nr. 125-9	Eigandi: Sæmundur Gíslason kt. 110158-4169
	Grindarbind

TEIKNIVANGUR
270733-2559
201032-4829