

Stamp. 4/3 '97  
 Þingvall  
 Hjóna Þinnar

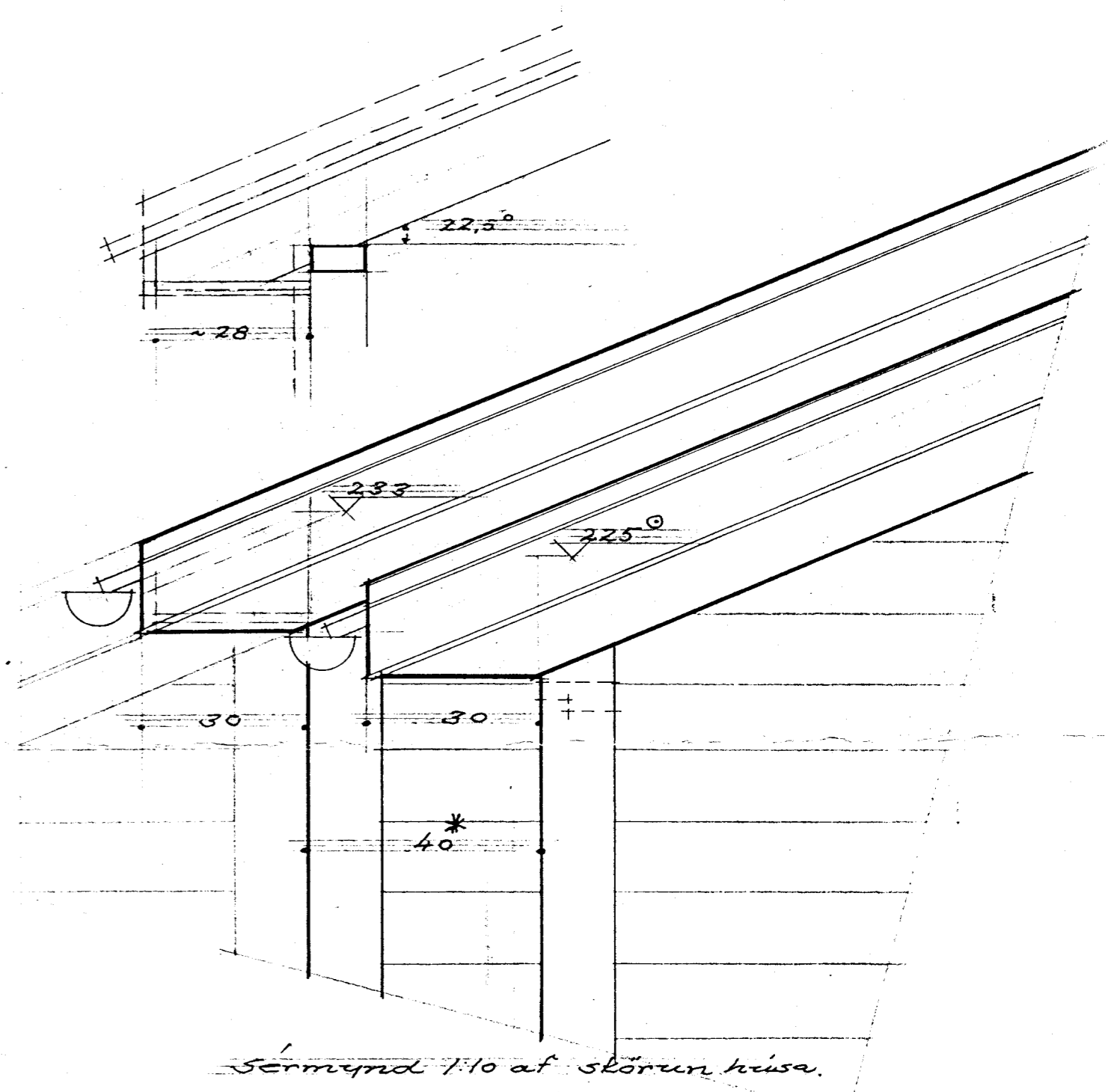

218 194,5  
 Grunnmynd 1:50

Stærðir:	M <sup>2</sup>	M <sup>3</sup>
Húsið	61,75	180,35
Veiðarq	9,39	18,95
Geymsla	12,00	33,12
Samtals	83,04	242,42
Pallur	9,10	

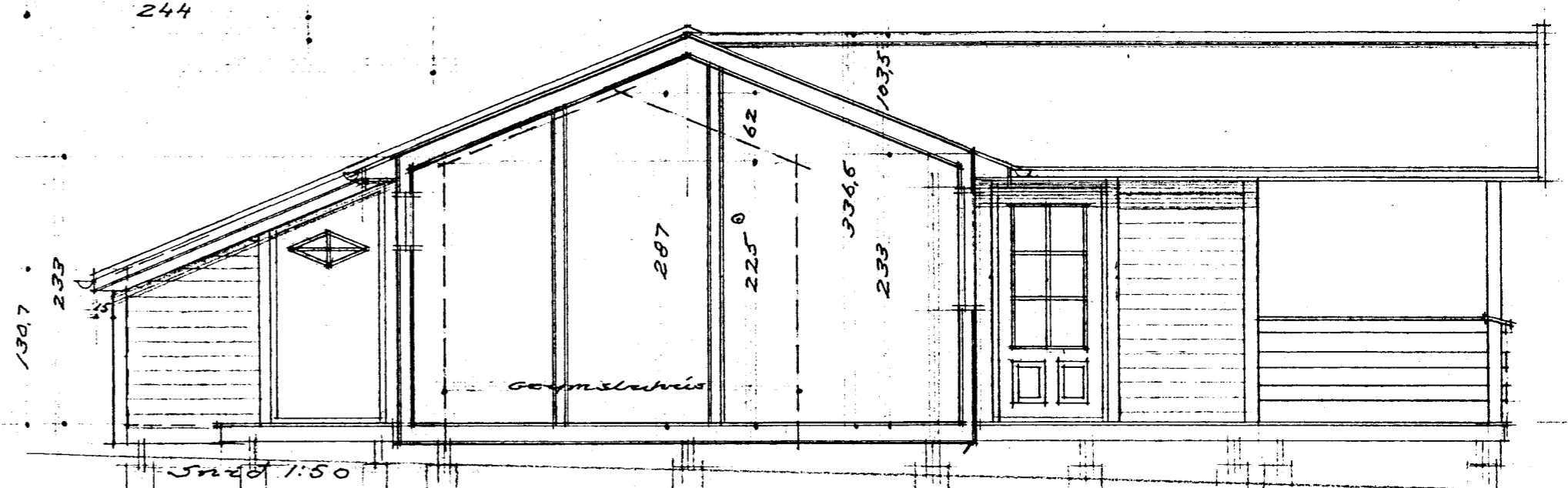

Reglugerðir o.fl.:  
 Húsið skal byggja í samræmi  
 við gildandi reglugerðir um  
 eldvarnir, heilbrigði og byggingar.  
 Huga skal sérstaklega á vernd-  
 un umhverfisins.

Fránennslí:  
 Góð staðsetning og frágangur  
 notþróar skal vera samkvæmt  
 reglugerð heilbrigðisyrivalda

Drykkjarvatn:  
 Drykkjarvatn kemur frá borholu  
 sem húsiþjafi borar.

Húsgerð:  
 Húsið er byggt úr einingum frá  
 K.R. smáarkusum.

VERKEFNI Seimarkús á landi nr 7050-0020 í landi Káraabata Þingvöllum	VERK NR. DÁGS. Fagst 96	TEIKN. K	TEIKN. NR. 102
Grunnmynd og snið 1:50, Sérmynd 1:10 og skýringar		BR.	
<b>ARKO</b> VINNUSTOFA LAUGAVEG 41 SÍMI 552 1930 <i>Jón Kald</i>			