

SAMÞYKKT  
 18. AUG. 2010  
*Ragnheiður*  
 Bygginguáttæla umhverfis, Annarsýsla og Félagsr.

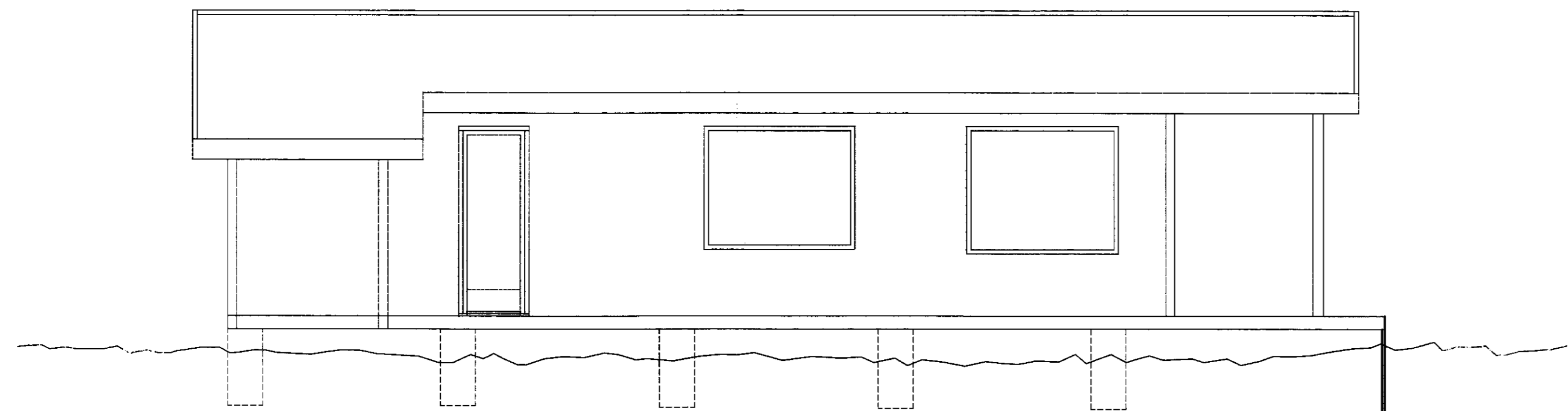

ÚTLIT VESTUR  
 M. 1:50

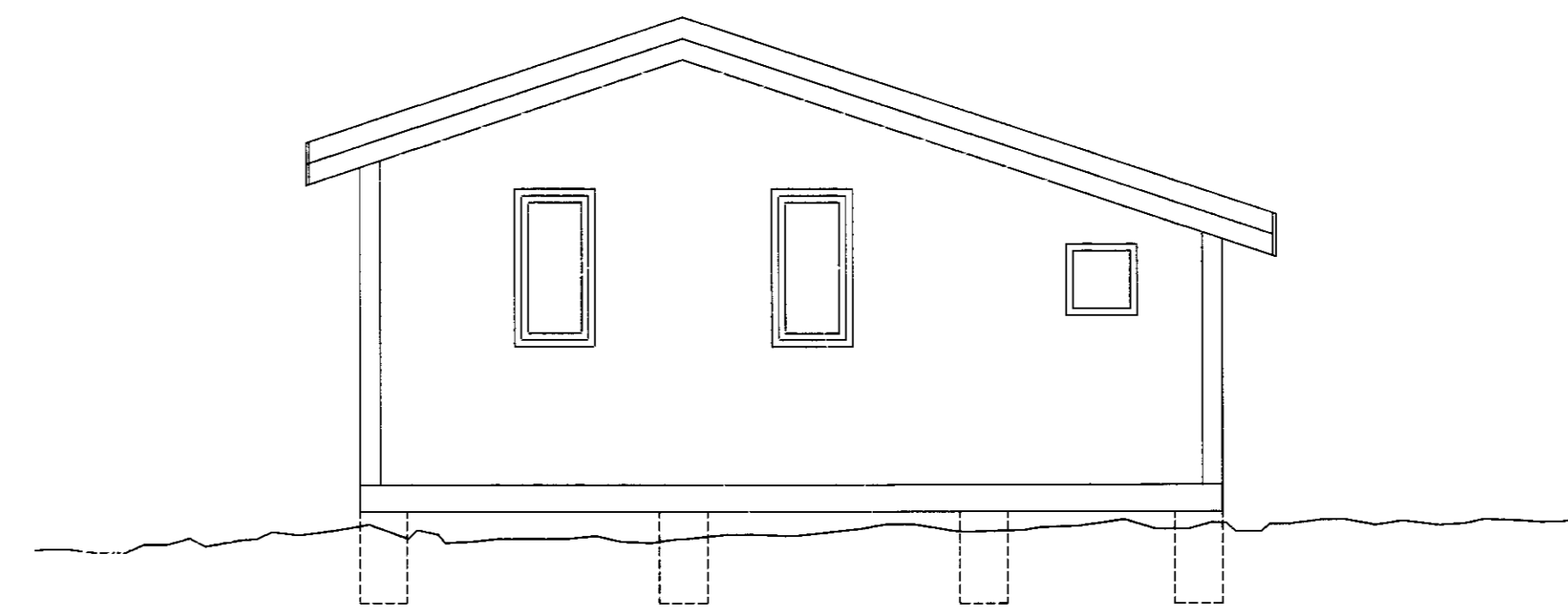

ÚTLIT NORÐUR  
 M. 1:50

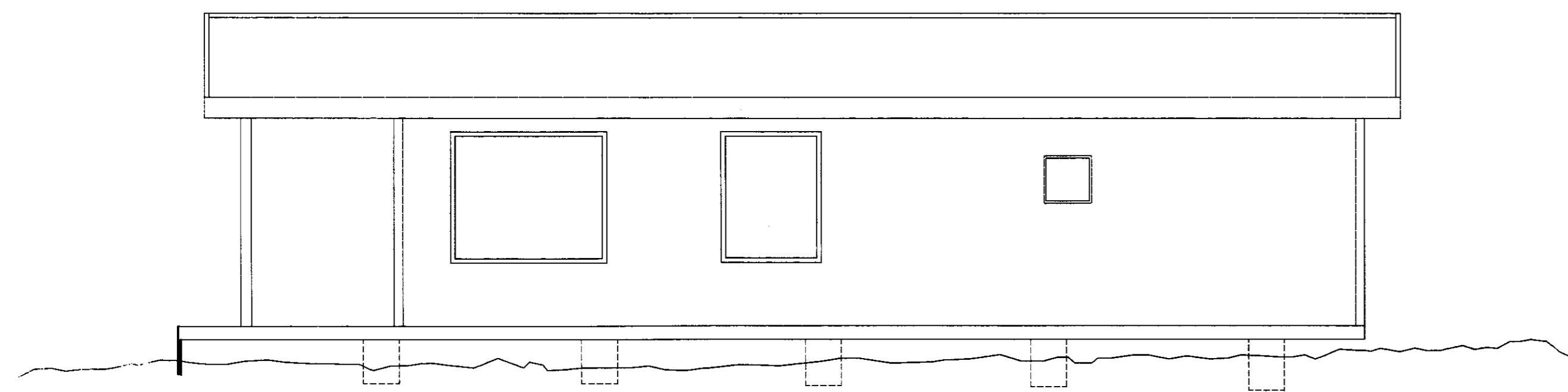

ÚTLIT AUSTUR  
 M. 1:50

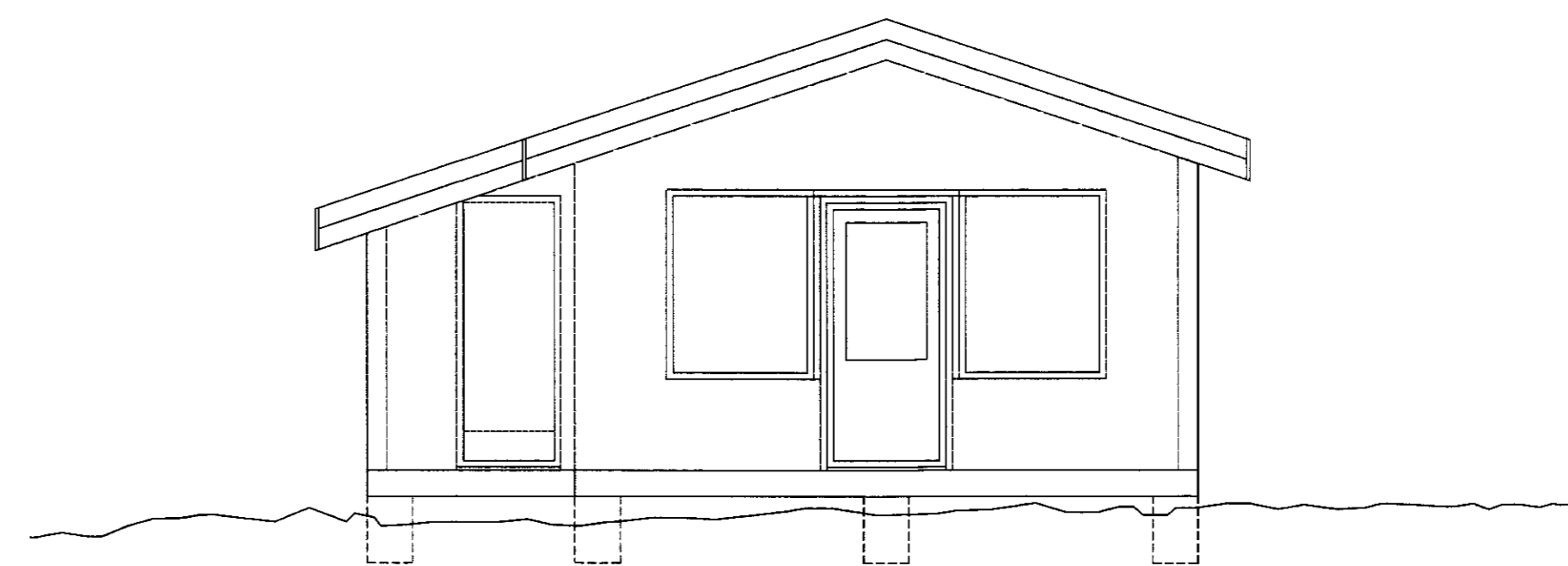

ÚTLIT SUÐUR  
 M. 1:50

Sumarhús:  
 Stutt lýsing:

Húsið er timburhús, 150mm grind klædd með krossvið og loftaðri kúptri vatnasköðingu. Einangrað með 125mm steinull og klætt að innan með þarill. Rákspenna a.m.k. 500 þm og Þakpappi max. 20 þm. Gólfplatar eru 50x225mm c/c 600. Ó 2x50x225mm dregurum c/c 2.300. Hvílandi á niðurgröfnum staurum c/c 2.400mm. Gler er tvöfalt K-gler og Þak sperruþak c/c 600mm, einangrað ofan á sperrum með 125mm steinull og klætt með búrústól. Litir eru "náttúrulegir".

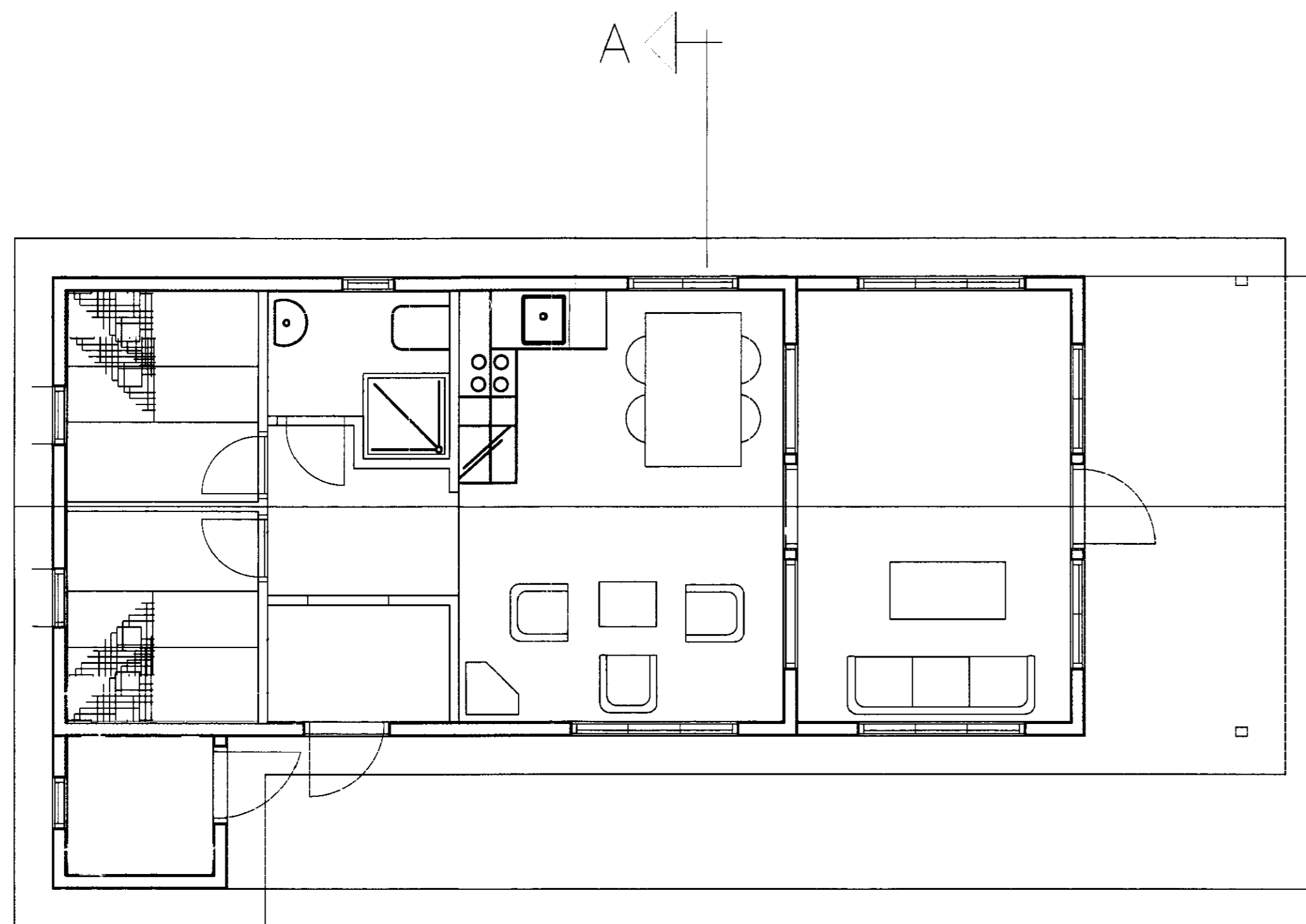

GRUNNMYND  
 M. 1:50

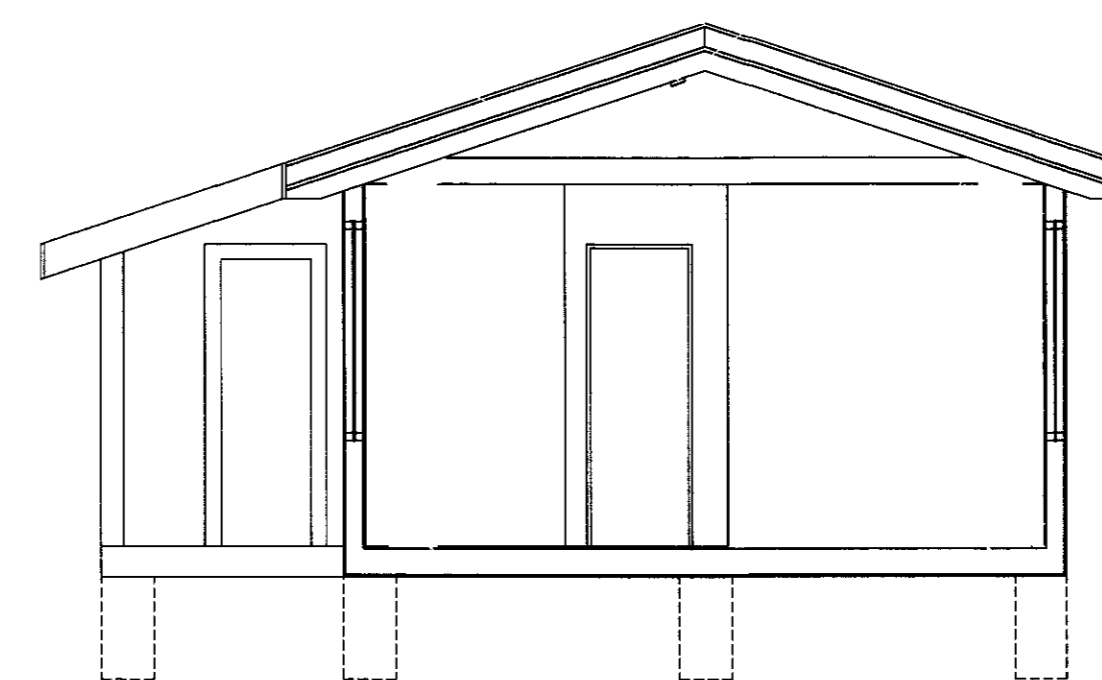

Sneiðing A - A  
 M. 1:50

BR.NR-5	DAGSS.-5	
BR.NR-4	DAGSS.-4	
BR.NR-3	DAGSS.-3	
BR.NR-2	DAGSS.-2	
BR.NR-1	DAGSS.-1	
	Dagss.	Breyting

Verkefni: SUMARHÚS

SANDSKEIÐ F1 VIÐ ÞINGVALLAVATN

Verkhúti:	GRUNNMYND	
	ÚTLIT	
	SNIB	
Kvarði:	Teiknaði:	Dags.:
1:50	DÍSA	26.03.2010

*Reykjavík 07-04-2010.*  
*Ragnheiður Þórunn B.F.*