

VIÐBYGGING

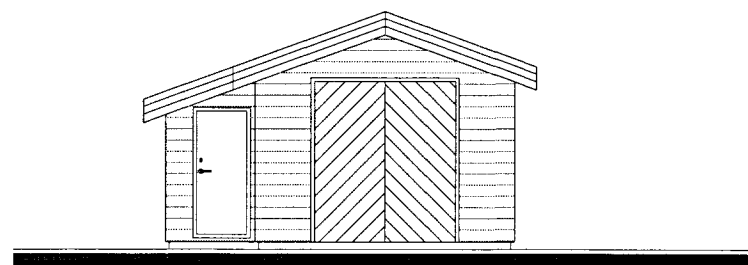

SUÐUR

VIÐBYGGING

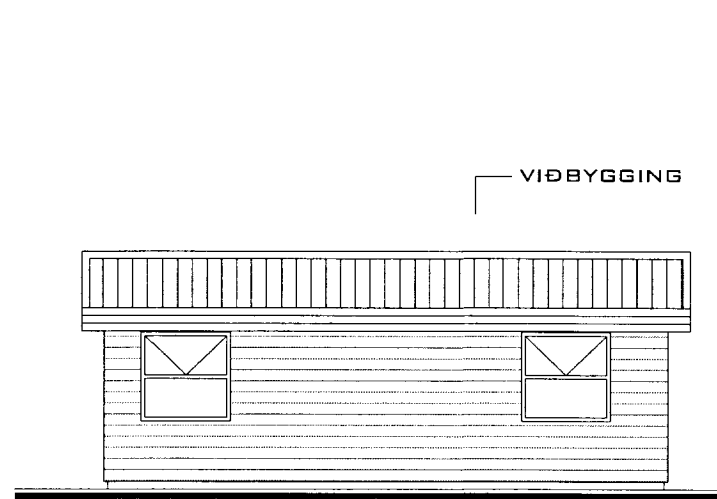

VIÐBYGGING

VIÐBYGGING

VIÐBYGGING

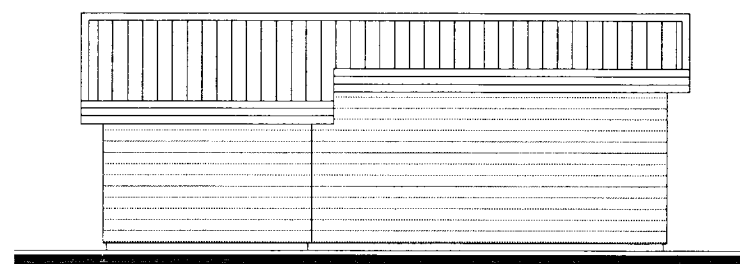

VESTUR

VIÐBYGGING

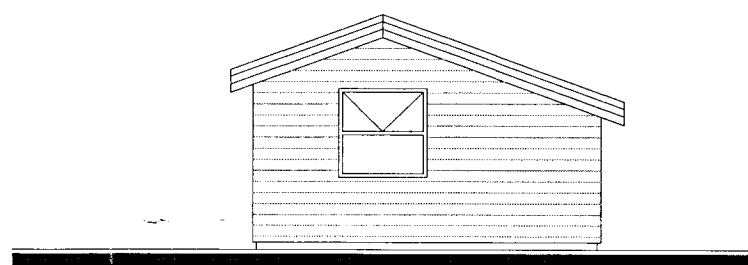

NORÐUR

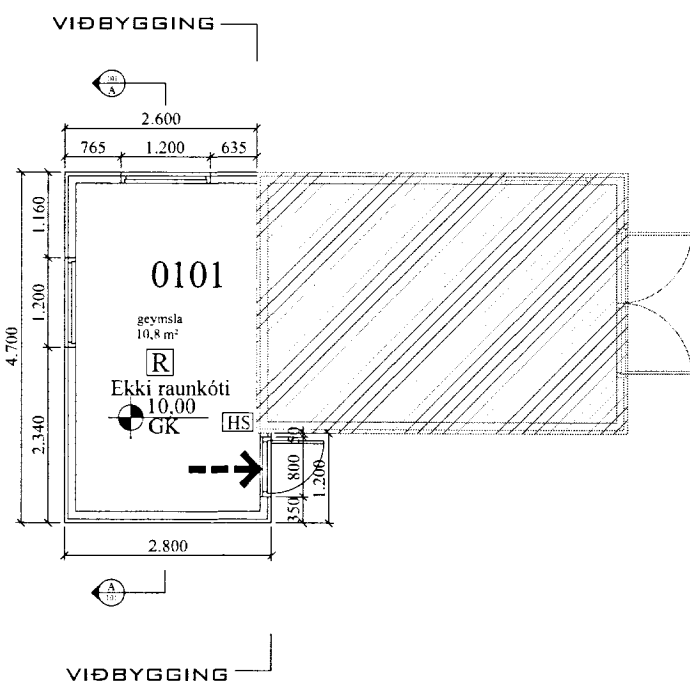

VIÐBYGGING

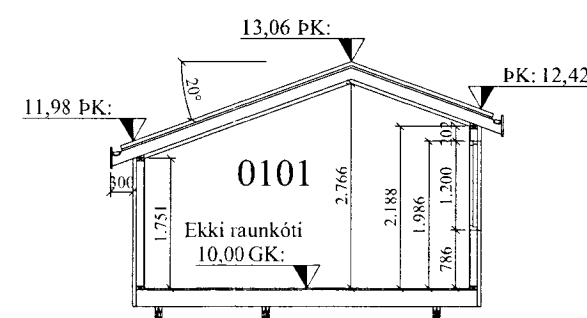

SNIÐ A-A

SAMPYKKT

30. AUG. 2013

Björgvin Viglúndsson
Byggingafræði og úppávörðun

Almennar skýringar:

Um er að ræða viðbyggingu við geymsluhús á lóð nr. 3 í landi Fellskots.

Efni og gerð:
Viðbygging verður byggð upp á sama máta og núverandi hús, gólfbitar sem koma á niðurgrafnar súlur.
Veggir og þak eru úr timbri.
Þakið er borðaklætt og þar ofan á kemur báruð málmklæðning. Veggir eru klæddir með timbri.
Lagnir eru lagðar í vegg og gólf.

Í geymslu skal vera handslökkvitæki af viðurkenndri gerð. Við val og staðsetningu á handslökkvitækjum má leita ráðgjafar hjá slökkviliðsstjóra og hafa ber hliðsjón af leiðbeiningum og reglum Brunamálastofnunar ríkisins og Vinnueftirlits ríkisins. Handslökkvitæki skulu vera í samræmi við ÍST-EN3.

Annað:

Einstakir byggingahlutar skulu uppfylla eftirfarandi U-gildi:

Byggingarhluti	W/m² K
Útveggir	0,40 (100mm steinull)
Þak	0,30 (150mm steinull)
Gólf	0,30 (150mm steinull)
Gluggar (k-gler)	2,00 (Tvöfalt k-gler)
Hurðir	3,00 (35 mm gegnheill viður)

- Útgangur.
- Rýmingarleið.
- R Reykskynjari.
- HS Handslökkvitæki
- BO Björgunarop, stærð gefin á teikningu.
- 00,00 GK Gólfkóti á frágengið gólf.

Öll mál eru í millimetrum, nema annað sé tekið fram.

VERK: Fellskot Lóð nr.3 - Viðbygging 801 Bláskógabyggð	TEIKN NR.: 100
HLUTI: Aðalteikningar Útlit, grunnmynd og snið	KVARDI: 1:100 TEIKN: BL
DAGS: 30.08.13	SAMP: Björgvin Viglúndsson 040546-2009
NR: 01 171	
Bent Larsen Fróðason Fellskoti 2 801 Bláskógabyggð Símar: 844-7699 - 486-8855 E-mail: bentlarsen77@hotmail.com	