

Ath;
 Efni í grind, sperrum, lektum, gólfþverböndum, dregerum og skammbitum skal vera fura eða greni sem inniheldur 12 til 14% raka.
 Ekki er hægt að gagnfúaverja greni vegna þjettleika efnisins.
 Notið ekki fúnavörn á efni sem snýr inn í hús.

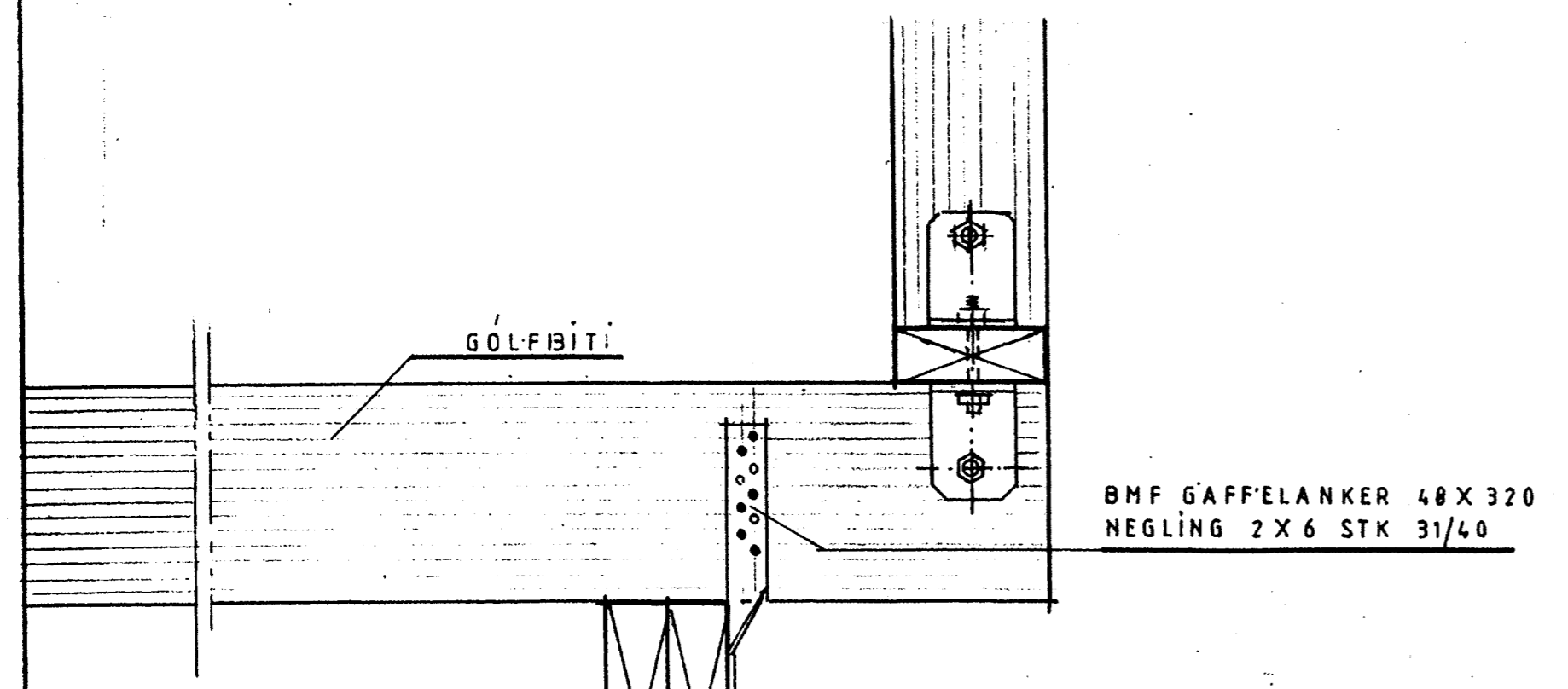

ÞVERSNID

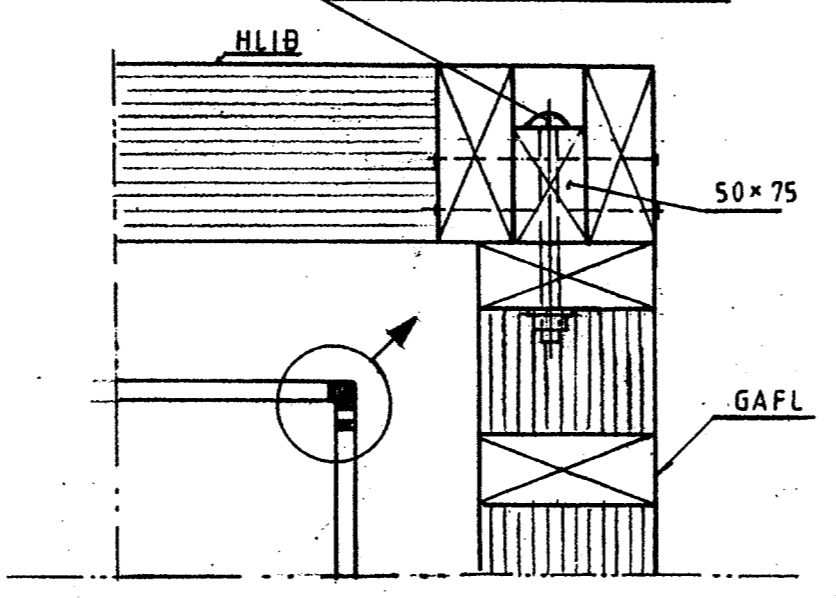

SAMSETNING Á HORNUM
 SÉÐ OFANFRÁ

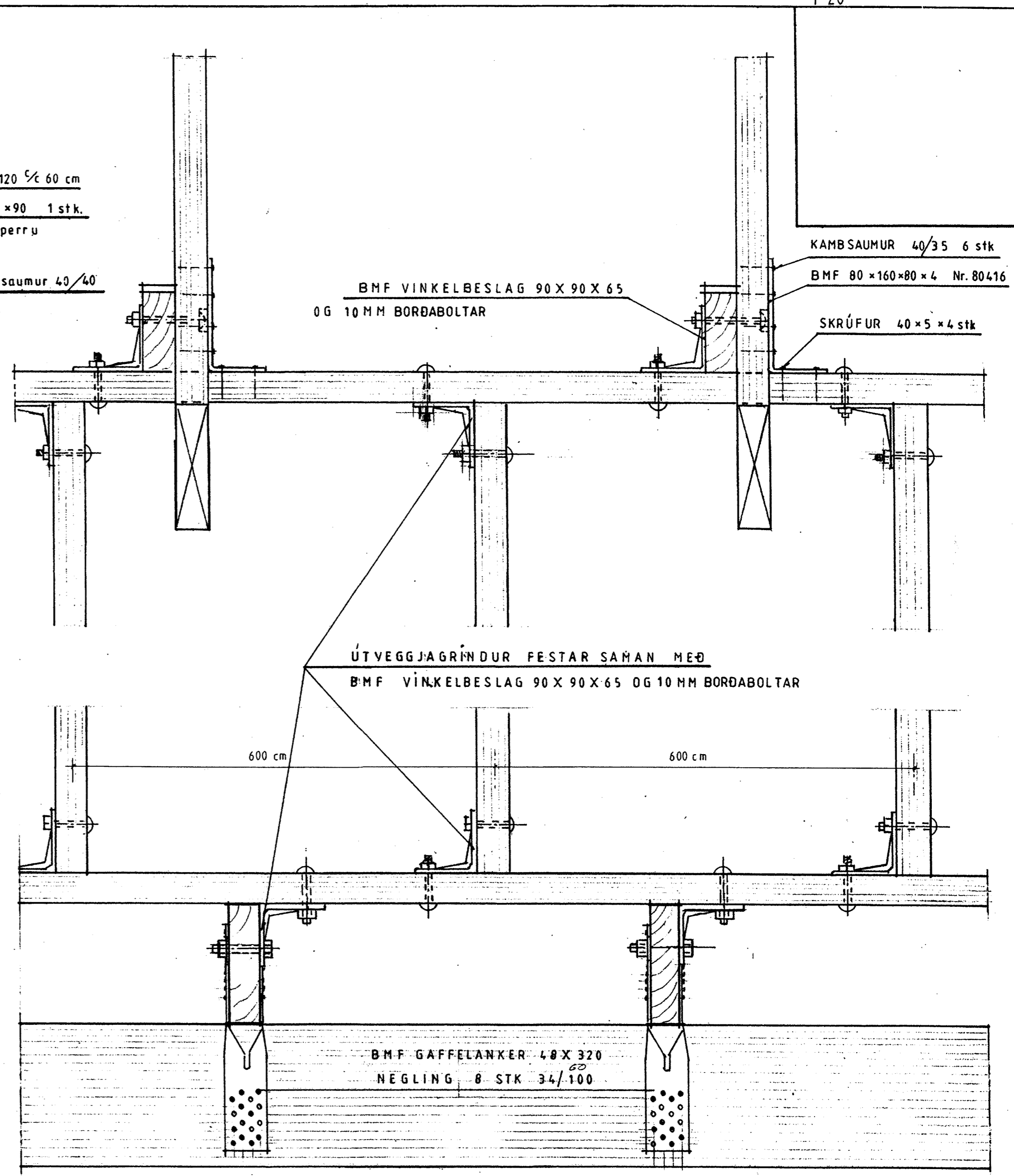

SÉÐ FRAMAN Á GRIND

| | | |
|-----------------|--|----------------------------|
| Mkv 1:5 | Sumarhús í landi Midfells, Þingvallahreppi, Árnassýslu. | TEIKNIVANGUR Sími 568 1317 |
| Dags. júní 2000 | Stendur á lóð nr. 8 við Furulund. | 270733-2559 |
| Nr. 121-5 | Eigandi: Þorlákur Hermannsson kt. 230146 2849, Frostafold 14, 112 Rvk. | 201032 4829 |
| | BINDING GRINDAR | |