

GRUNNMYND 1:50

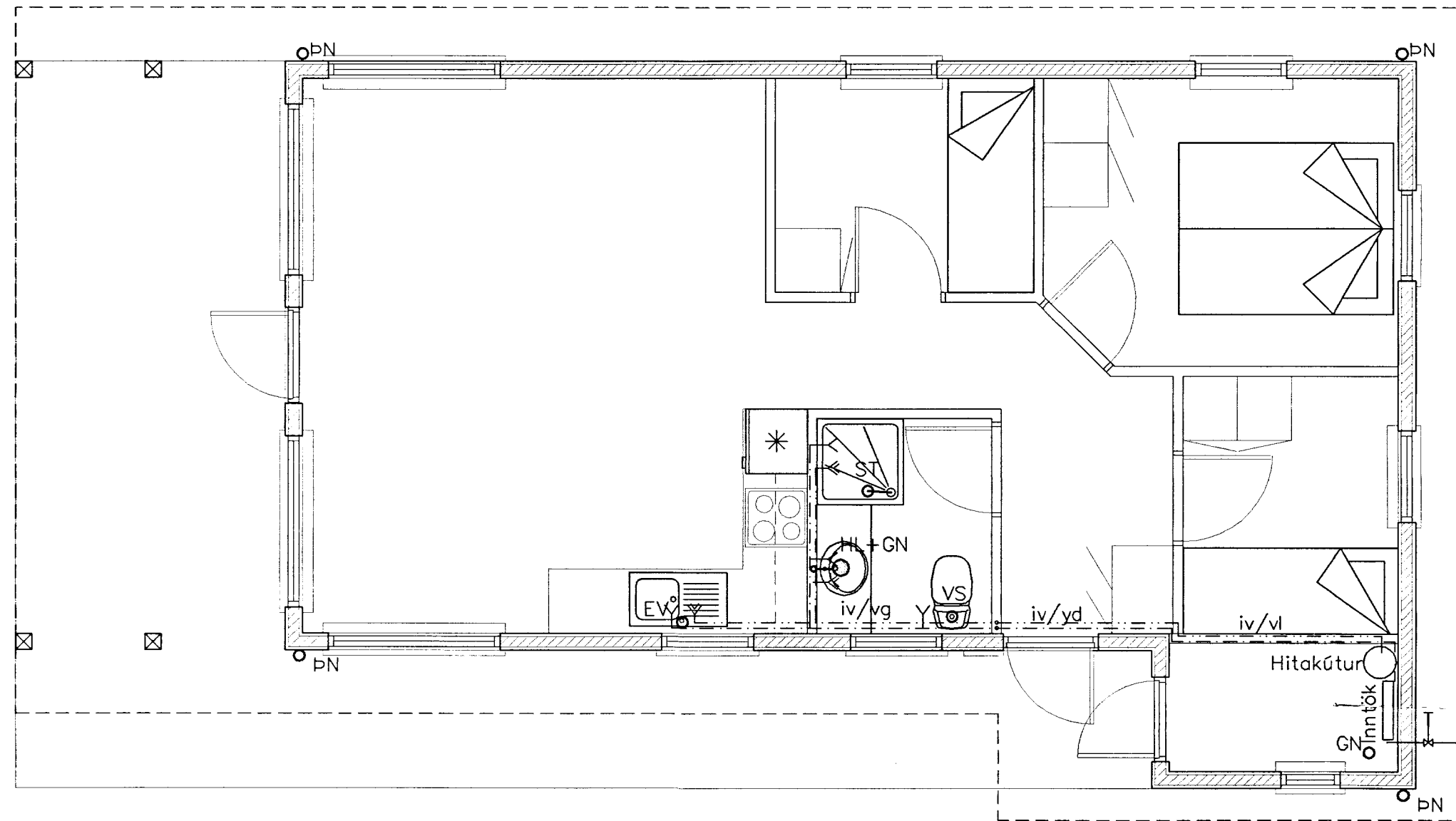

Skýringar á táknum í grunnmynd

- | | |
|------------------------|-----------------------------|
| BK: Baðkar | áv: á vegg |
| EV: Eldhúsvaskur | ie: í einangrun |
| GK: Garðkrani | ig: í gólfrauf |
| GN: Gólfniðurfall | iv: í veggrauf |
| HL: Handlaug | pn: pípa fer niður |
| HR: Hreinsistútur | pu: pípa fer upp |
| NF: Niðurfallsbrunnur | ud: undir dyrum |
| S1: Fallstammi & númer | ul: undir lofti |
| SA: Fallstammi auka | vg: við gólf |
| SK: Skolkрани | vl: við loft |
| SN: Svalaniðurfall | yd: yfir dyrum |
| ST: Steypibað | yg: yfir glugga |
| SV: Skolvaskur | Frítt loftflæði |
| Up: Uppþvottavél | R: Loftflæði um rist |
| VS: Vatnsalerni | U: Loftflæði undir hurð |
| pN: þakniðurfall | Y: Loftflæði yfir hurð |
| pS: þvaskál | Loftflæði yfir & undir hurð |
| pV: þvottavél | |

Skýring: Neysluvatnslagnir.

Allt vatnslagnarefni skal vera vottað af Rannsóknarstofnun Byggingariðnaðarins í samræmi við byggingarreglugerð og gildandi staðla.

Vatnslagnarefni að tengistátum, AL/PE-RT rör með þrýstítengjum af viðurkenndri gerð skv. DIN E 16833 og DIN 1988

Einangra skal allar lagnir með viðurkenndri ádragseinangrun.

Skýring: Frárennslislagnir

Allt efni í frárennslislagnir skal vera vottað af Rannsóknarstofnun Byggingariðnaðarins í samræmi við byggingarreglugerð og gildandi staðla.

Frárennslislagnir inni skulu vera úr polypropylen PP (Polypropylen, grátt plast)

Lagnir einangrist með steinullarmottum og vefjist með plastdúk.

Hitakútur

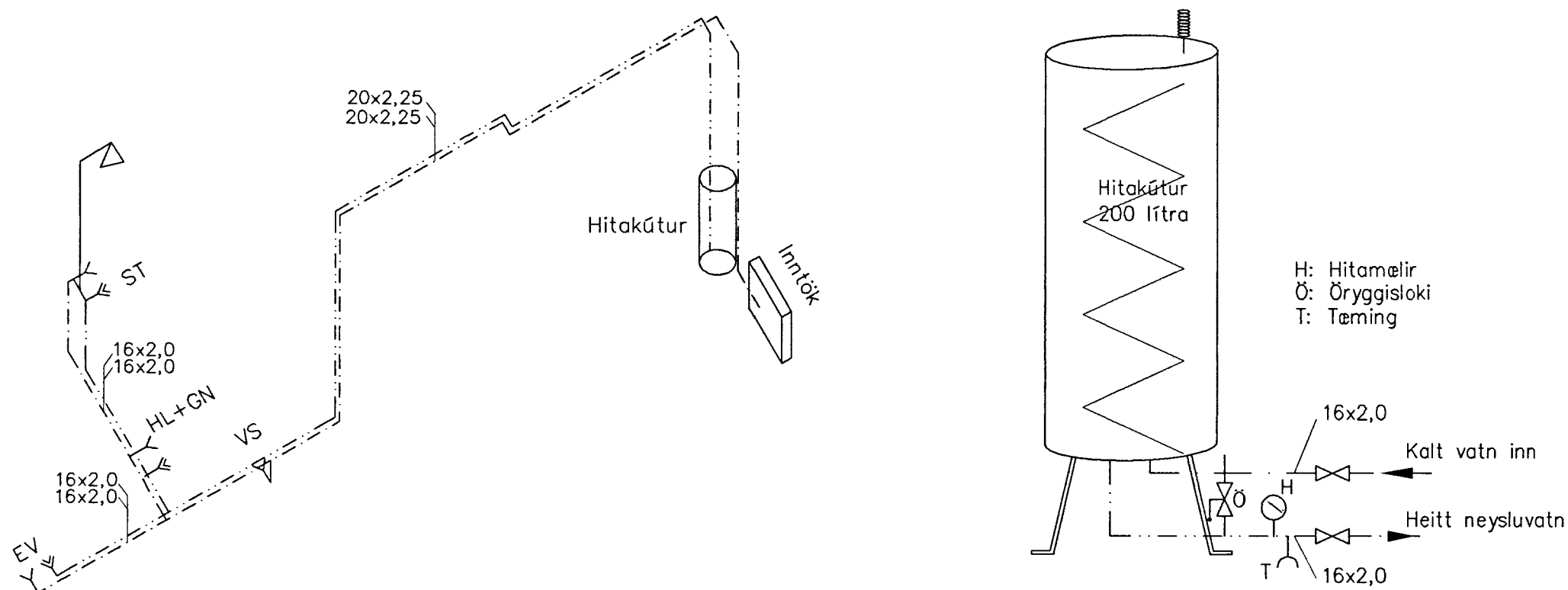

Breytingar	FURUSTEKKUR 14 Bláskógab.	
Nr.	Dags.	Na.Fr.
		Verkfræðistofa Þráinn & Benedikt
		Laugavegi 178, 105 Rvk.
		Sími: 553 1770, 568 7775, Fax: 568-7701
		Netfang: verkfraedistofa@verkfraedistofa.is
		Neysluvatns- og frárennslislagnir
		H BS IT HS IS
		M 1:50
		Nr. P101
		Dags. sept'05
		080149-3609