

Snið B-B

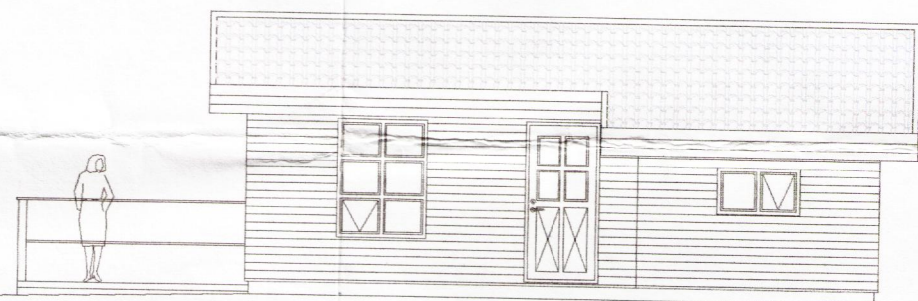
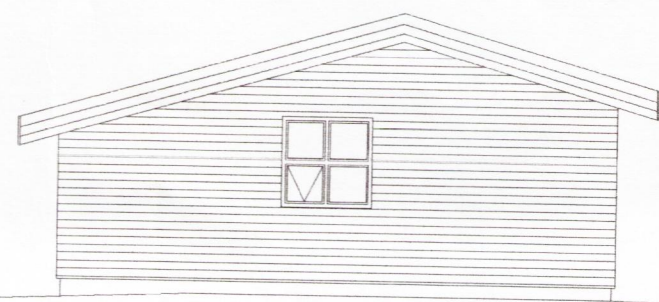
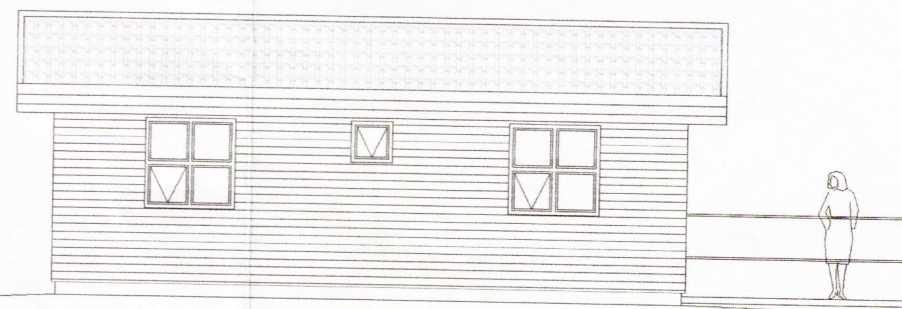

Samþykkt
18 JULI 2006
Hilmar Lárusson
Byggingarfulltrúi uppsveita Arnessýslu

Almennar skýringar:

Efni og gerð:
Húsin sitja á steypum þverveggjum. Veggir, og þak eru úr timbri. Þakið er borðaklætt og þar ofan á kemur báruð málmklæðning. Veggir eru klæddir að utan með timburklæðningu og báraðri málmklæðningu. Lagnir eru lagðar í lagnagrindur innan á vegg. Handslökkvitæki staðsetjst í samráði við slökkviliðsstjóra. Reykskynjara eru samtengdir.

Gólfkóti ákvarðast í samráði við byggingarfulltrúa

Annað:

Einstakir byggingahlutar skulu uppfylla eftirfarandi U-gildi:

Byggingarhluti	W/m ² K
Útveggir	0,40 (150 mm steinull)
Þak	0,20 (200 mm þakull)
Gólf	0,20 (200 mm steinull)
Gluggar (k-gler)	2,00 (Tvöfalt k-gler)
Hurðir	3,00 (35 mm gegnheil viður)

- Útgangur
- Rýmingarleið (stærð gefin á teikningu)
- R Reykskynjari
- GSN Gegnumstreymisniðurfall
- 00,00 FG Gólfkóti í m á frágengið gólf
- Inntök Inntak fyrir hitaveitu, vatnsveitu, rafmagnsveitu og sima.
- 500x1100 BO Stærð á rýmingarleiðum úr herbergjum

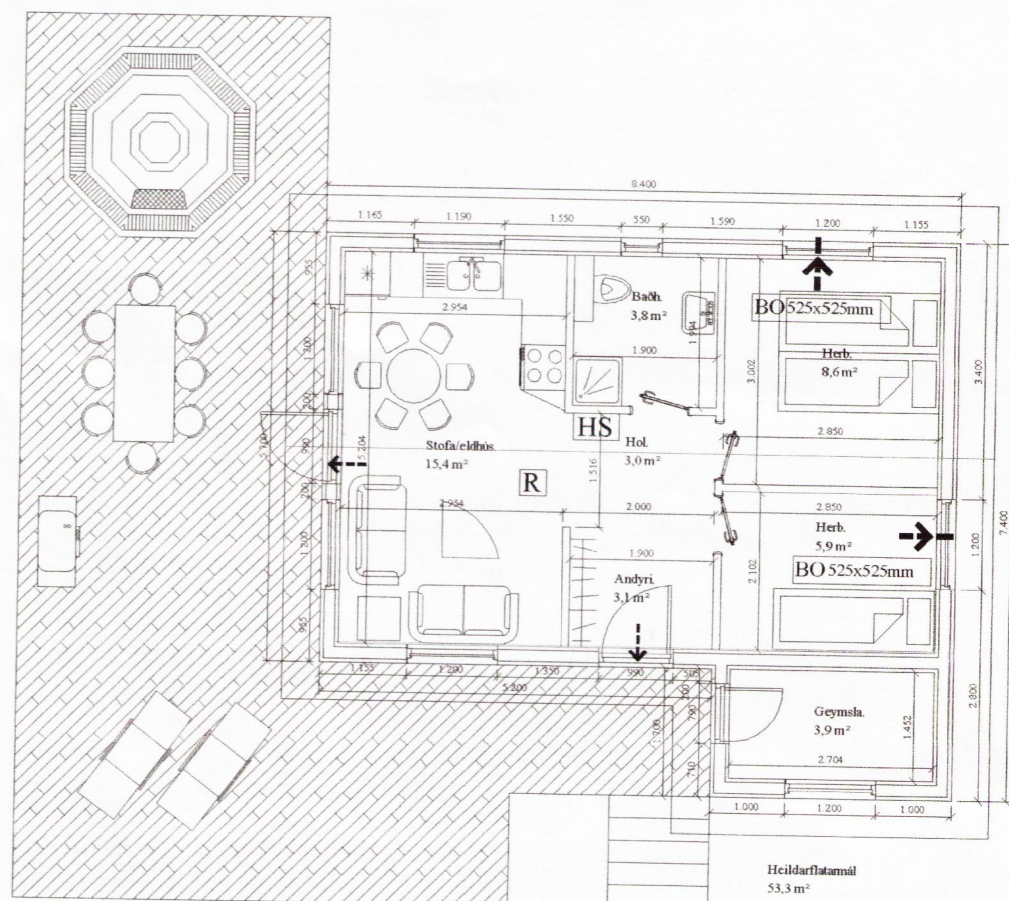

Skráningartífla: Grenilundur 4, Sumarhús				Skrásetjari: Grétar H. Jónsson													
Landnúmer: XXXXXX				Kennitala: 170347-4479													
Matshlutanúmer: 01				Útgáfa: 4.01t													
				Dags: 4.11.2005													
Uppskipting og lýsing				Stærðir													
D0 Lokun	D1 Rým hæð-roo	D2 Nokkun text.	D3 Höfuð-flökkun	D4 Eignar-hald	D5 Botnflötur m ²	D5M Milliflötur m ²	D6 Stigar m ²	D7 Op m ²	D8 Brútoflötur m ²	D9 Brútoflötur st. < 1.8 m ²	D10a Salarhæð max	D10b Salarhæð max	D11 Brúto rúmval m ²	D12 Nettóflötur m ²	D16 Birt flatarmál m ²	Reiknibala skiptarúmmál m ²	D17 Skiptarúmmál m ²
Matshluti				53,2	0,0	0,0	0,0	53,2	0,0				175,7	43,7	53,2		197,270
Botn													10,6				
A	01	1. hæð		53,2	0,0	0,0	0,0	53,2	0,0				165,1	43,7	53,2		
C	0102	Sólpallur		53,2				53,2					165,1	43,7	53,2	3,10	135,470
				61,8			2,0	5,3	56,5		2,25	3,59				1,00	61,800
Athugasemdir																	
Sameignir summa																	
Eignarhald																	
	Eignar-hald	Nokkun text.	Birt flatarmál m ²	Skiptarúmmál Séreign m ²	Séreign og sameign m ²												
	0101	Íbúð	53,2	197,270	197,270												
		Alls	53,2	197,270	197,270												

Br:	Hverju breytt:	Dags:	Kvittun:
Grenilundur 4		Teikn nr:	
801 Selfoss (dreifbýli)		101	
Aðalteikningar		Frumstærð:	
Útlit, grunnmynd, sneið og skráning		A2	
Dags:	6. júní 2006	Mkv:	1:100
Samþ:	[Signature]	210277-4049	V.nr04 018
Ham: ÓRE		Teikn: ÓRE	

TGS TEIKNISTOFA
GUÐJÓNS P. SIGFÚSSONAR
AUSTURVEGI 42, 2.HÆÐ,
800 SELFOSS
S: 482 2805, F: 482 3818
NETFANG: TGS@TGS.IS