

Skráningartífa: Grenilundur 6, Miðfjallandi Grímsnesi				Skrásetjari: Ármann Óskar Sigurðsson													
Landnúmer: 170419				Kennitala: 140761-2089													
Matslutunúmer: D1				Útgáfa: 4.01E													
Dags: 10.5.2004																	
Uppskipting og lýsing				Stærðir													
D0	D1	D2	D3	D4	D5	D5M	D6	D7	D8	D9	D10a	D10b	D11	D12	D16	D17	
Lokun	Nými hæð-mó	Notkun texti	Höfuð flokkun	Eignar-hæð	Botnflötur m²	Miðflötur m²	Stígar m²	Op m²	Brúðerflötur m²	Brúðerflötur sk. < 1,8	Salamæð min	Salamæð max	Brúðerflötur rúm m²	Nettflötur m²	Blit flötumál m²	Rekjalára skiptarúm m²	Skiptarúm m²
					71,3	30,2	0,9	0,0	101,5	21,1			276,5	59,7	80,4		219,696
																	14,3
					71,3	30,2	0,9	0,0	101,5	21,1			262,2	59,7	80,4		219,696
A	0101	1.hæð	Sumarhús	N	0101	71,3	30,2	0,9	101,5	21,1	2,10	4,65	262,2	59,7	80,4	3,68	219,696
Athugasemdir																	
Sameignir sumra																	
Eignarhald																	
	Eignar-hald	Notkun texti	Blit flötumál m²	Skiptarúm mál	Skiptarúm mál	Skiptarúm mál	Skiptarúm mál	Skiptarúm mál	Skiptarúm mál	Skiptarúm mál	Skiptarúm mál	Skiptarúm mál	Skiptarúm mál	Skiptarúm mál	Skiptarúm mál	Skiptarúm mál	Skiptarúm mál
	0101	Sumarhús	80,4	219,696	219,696												
		Allt	80,4	219,696	219,696												

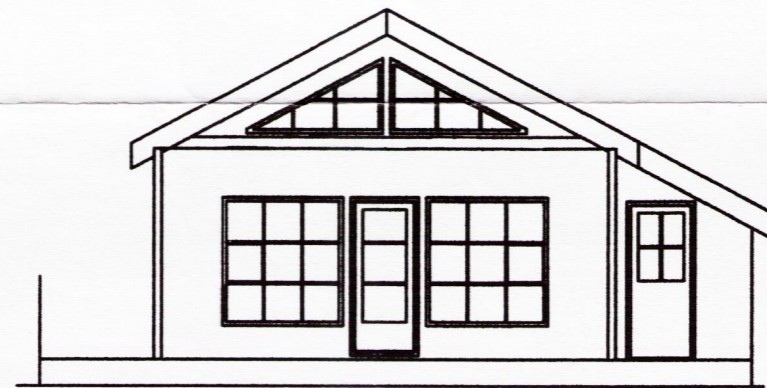

SUÐURHLIÐ



NORÐURHLIÐ

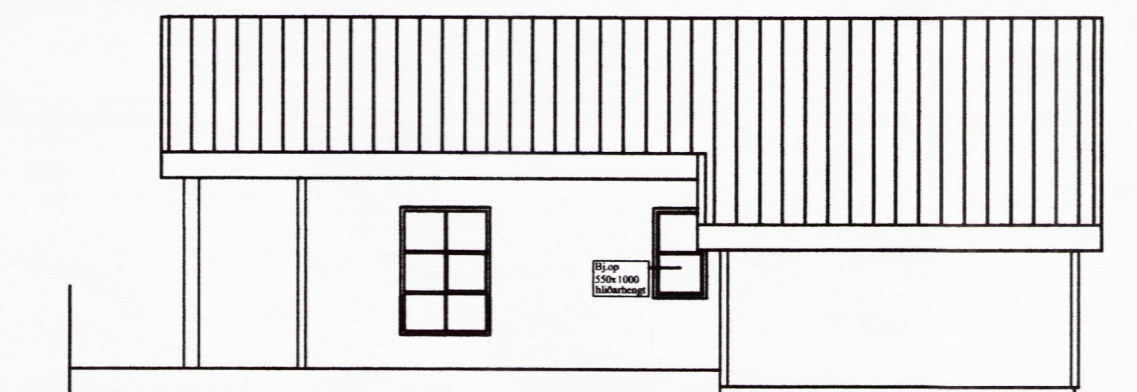

AUSTURHLIÐ

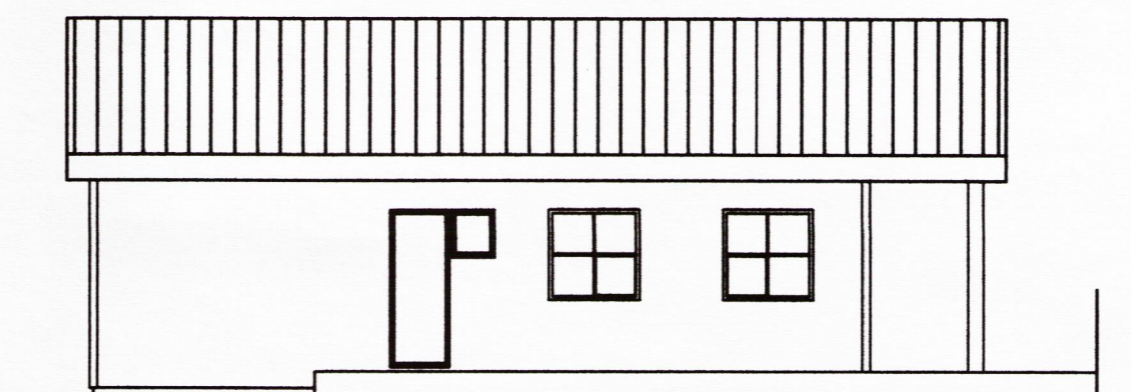

VESTURHLIÐ

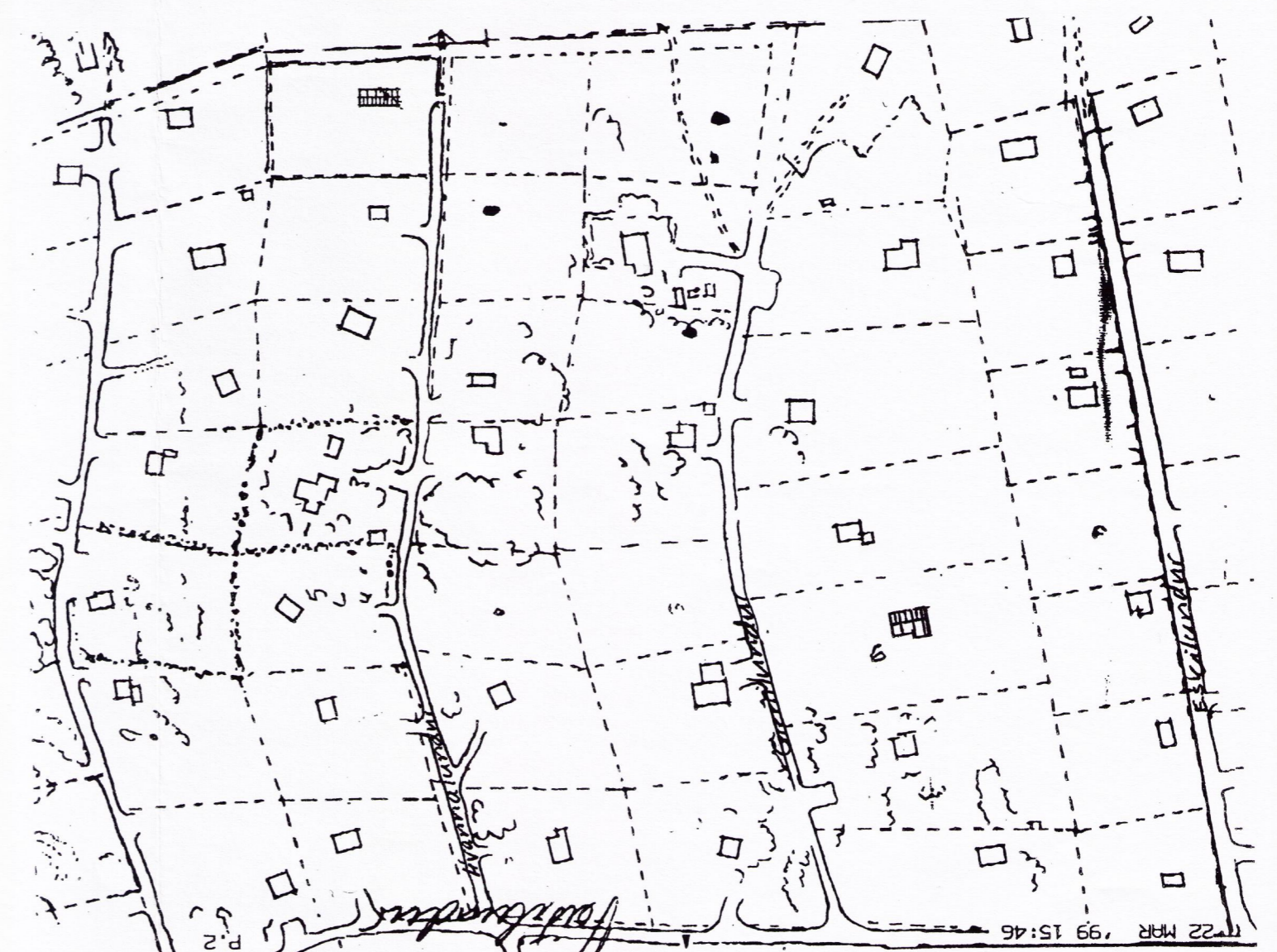
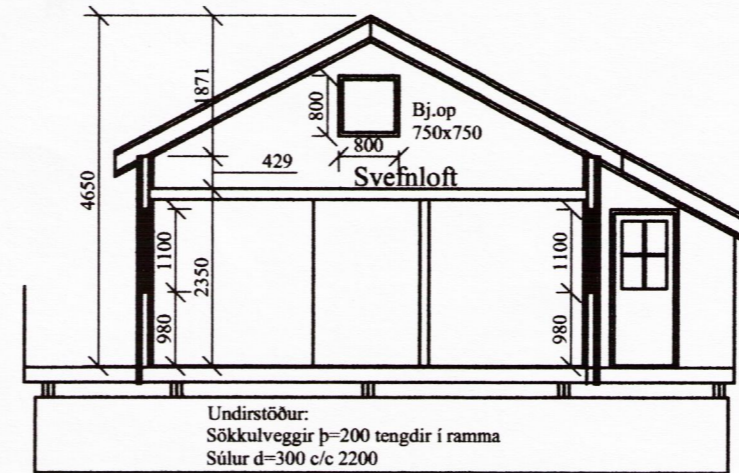
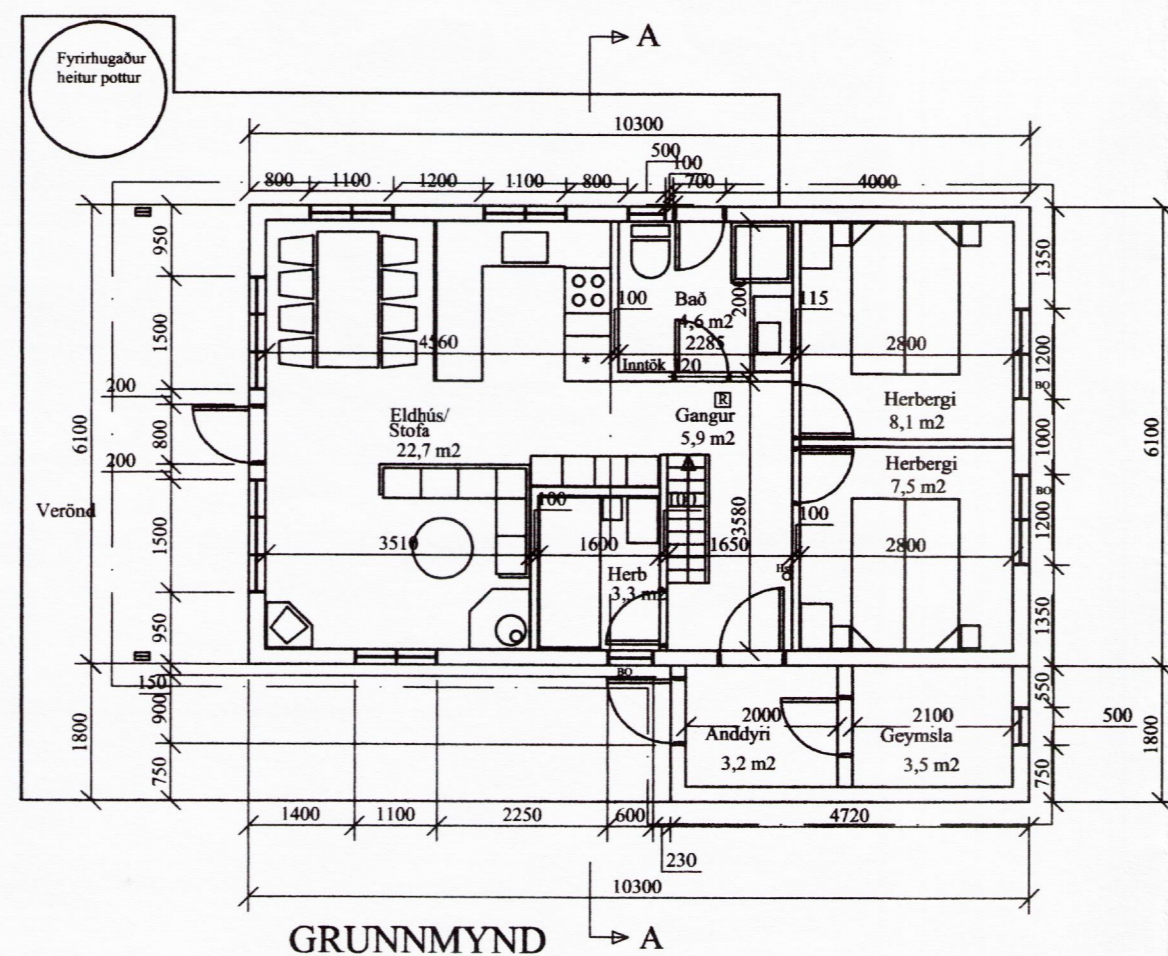

Byggingalýsing.

Sumarbústaðurinn er byggður úr timbri á steypum veggjum og steypum súlum.

Burðargrind:

Allt timbur í burðargrind skal vera húsþurr styrkleikaflokkað timbur úr gæðaflokki DK18. Allur saumur, festivinklar og girði skal vera heitgalvanhúðað. Undir boltarær sem herðast að timbri komi skinna að stærð 0,4x boltapvermál. Grindarstöðir í göflum séu sem mest heilar að lengd. Utan á grindina kemur 9 mm vel opinn grenikrossviður til stífingar, loftrúmslistar og yst liggjandi vatnsklæðning. Stærðir burðargrindar: Dregarar 2x3"x8" gagnvarið, gólfbitar 2"x8", stoðir langhlíða 2"x4", stoðir gafla 2"x5", togbönd 2x1,5"x5" alheflað c/c 1200, veggfótstykki 2"x4"/2"x5" gagnvarið, veggssylla 2x1,5"x5" víxllagt, gólfbitar undir svefnlofti 2"x5" alheflað c/c 600, sperrur 2"x8".

Þak:

Í sperrum og togböndum sé styrkleikaflokkað timbur úr gæðaflokki DK18. Allur saumur, festivinklar og girði skal vera heitgalvanhúðað. Undir boltarær sem herðast að timbri komi skinna að stærð 0,4x boltapvermál. Ofaná sperrur komi 1"x6" klæðning, þakpappi og litad stál. Vindskeiðar séu þrýstífúavarðar með B-vörn. Rennur komi innaná. Amk. eitt loftunarrör komi í hvert sperrubíl.

Einangrun:

Útveggir verði einagaðir með min. 100mm/125mm steinull, þak og gólf með min. 175 mm steinull. Gler sé tvöfalt einangrunargler.

Klæðning að innan:

Innan á burðargrind og neðan á sperrur komi rakavarnarlag, loftrúmslistar og pannell eða plötuklæðning.

Eldvarnir:

Amk. einn reykskynjari og eitt handslókkvitæki af viðurkenndri gerð og stærð skal vera í bústaðnum. Á hverju svefnherbergi skal vera björgunarpur min breidd+lengd=150 cm.

Hreinlætismál:

Frárennsli frá bústaðnum verði tengt rotþró af viðurkenndri gerð og stærð skv. reglugerð Heilbrigðiseftirlits og í samræmi við ákvæði byggingayfirvalda í Bláskógabyggð.

Allar stærðir eru í mm og m nema annað sé tekið fram.

Samp. 18.05.2004
BYGGINGARFULLTRÚI
 BLÁSKÓGABYGGÐAR
Ármann Óskar Sigurðsson

GRENILUNDUR 6 BLÁSKÓGABYGGÐ			
FRÍSTUNDAHÚS			
GRUNNMYND, ÚTLIT, SNEIÐING, AFSTÖÐUMYND			
Br.	Dags.	Breyting á.	U.skr.
Reykjavík 22.05.2004.		Kvarði:	
		1:100; 1:2000	
Reikn./Teikn.	Yfirfarið.	Blað nr. 1.	Br.
<i>Ármann Óskar Sigurðsson</i>			
ÁRMANN ÓSKAR SIGURÐSSON FTFÍ			
Ljósuvík 3, 112 Reykjavík, sími: 553-6156.			