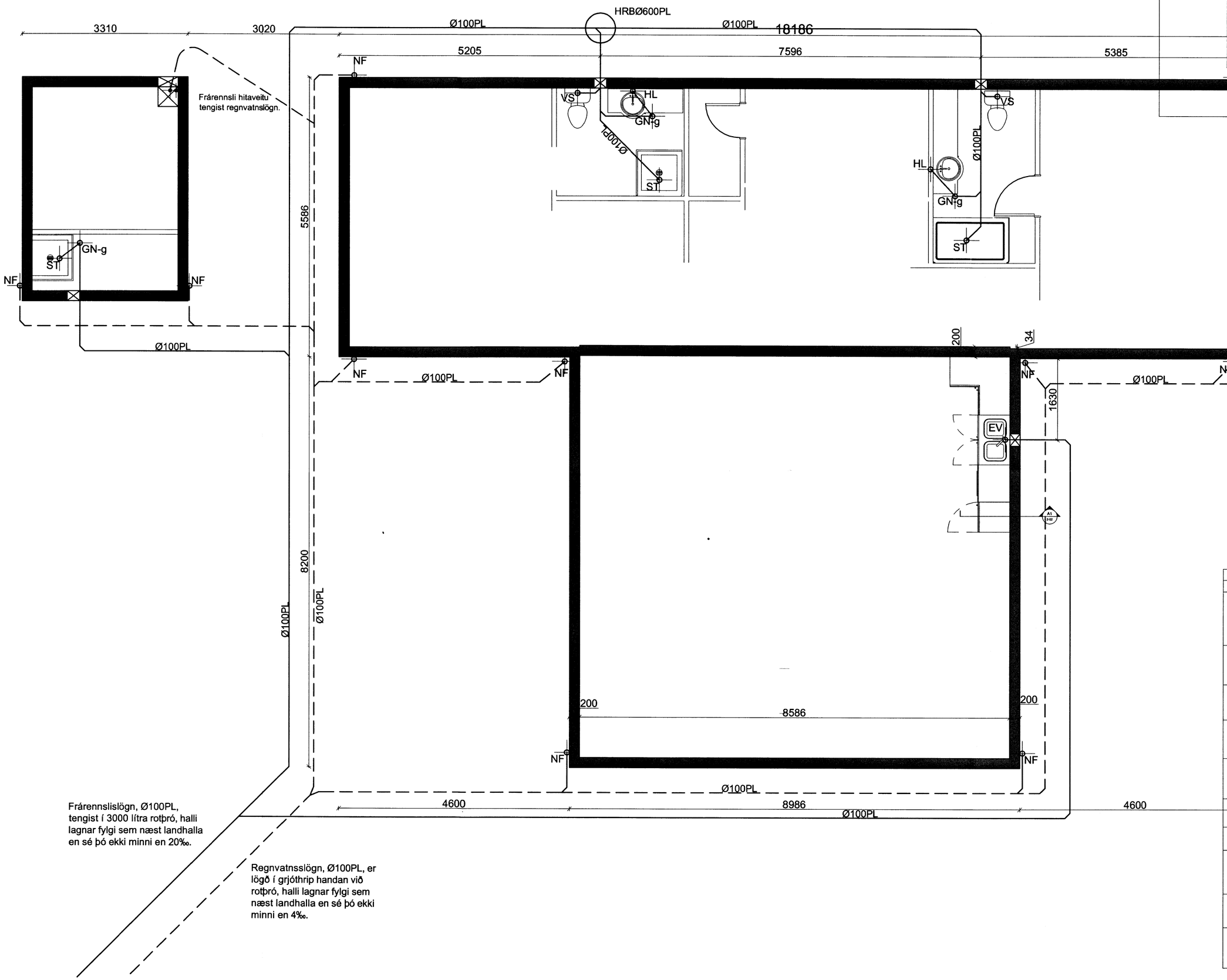

Frárennslislögn, Ø100PL, tengist í 3000 lítra rotþró, halli lagnar fylgi sem næst landhalla en sé þó ekki minni en 20‰.

Regnvatnsslögn, Ø100PL, er lögð í grjóthrip handan við rotþró, halli lagnar fylgi sem næst landhalla en sé þó ekki minni en 4‰.

MÓTTEKIÐ
27 APR. 2012
Byggingafulltrúi uppsv. Ámessýslu og Flóahr.

Breytingar:

HÚSEY ehf
Teikni- og verkfræðiþjónusta. SELFOSSI

Vinnustofa: Stóru-Sandvík 4, 801 Selfoss. Sími 482-1738 / 898-9199 Netfang: husey@internet.is

Áb.m. og rétthafi ©: Samúel Smári Hreggviðsson, byggingatæknifræðingur, M.T.F.Í. Kt.: 200752-4659

Viðfangsefni: Giljalönd 8, Laugardal, Bláskógabyggð

Verkhluti: FRÁVEITULAGNIR Í GRUNNI

Mælikvarði: 1:50 Teiknað/Reiknað: ssh

Dagsetning: Stóru-Sandvík 4, í desember 2011

Samþykkt:

Verknúmer: 11 – 653

Teikn.nr.: 2–03