

BYGGINGARLÝSING

1. SÖKKLAR (SÚLUR)

Tjörugarðir staurar, d=300 mm  
Dregarar á súlur undir húsi skulu vera 2 x 50 x 200 mm

2. GÓLF

Grind úr 50 x 150 mm furu, T-1, c/c 400 mm.  
Grenikrossviður, 9mm.  
Steinull, 100 mm, >30 kg/m<sup>3</sup>.  
Spónapl, 22mm með nótt og fjöður, dúklagðar með linoleum-dúk.

3. ÚTVEGGIR.

Burdargrind úr 45 x 150 mm furu, c/c 600 mm  
Einangrun: 120 mm steinull (veggull)  
Veðurkappa: 36 x 130 mm lárétt "bjálkklæðning".  
Innri klæðning sé í fl.1

4. ÞAKVIRKI.

Sperrur skulu vera úr furu, T-1, 50 X 200 mm, c/c 600 mm.  
Einangrun skal vera 175 mm þakull með vindpappa.  
Undir einangrun komi 0,20 mm þolplast og afréttingargrind.  
Loffaklæðning skal vera í fl. 1.  
Borðaklæðning ofan á sperrur skal vera 1"X 6" fura, þéttklætt.  
Þakpappi > 500 PAM.  
Þakjárn skal vera Alu-Zink, 0,60 MM.

5. LAND.

Leifast skal við að hæðarlegur lands og lóða haldist óbreytt eftir því sem kostur er.

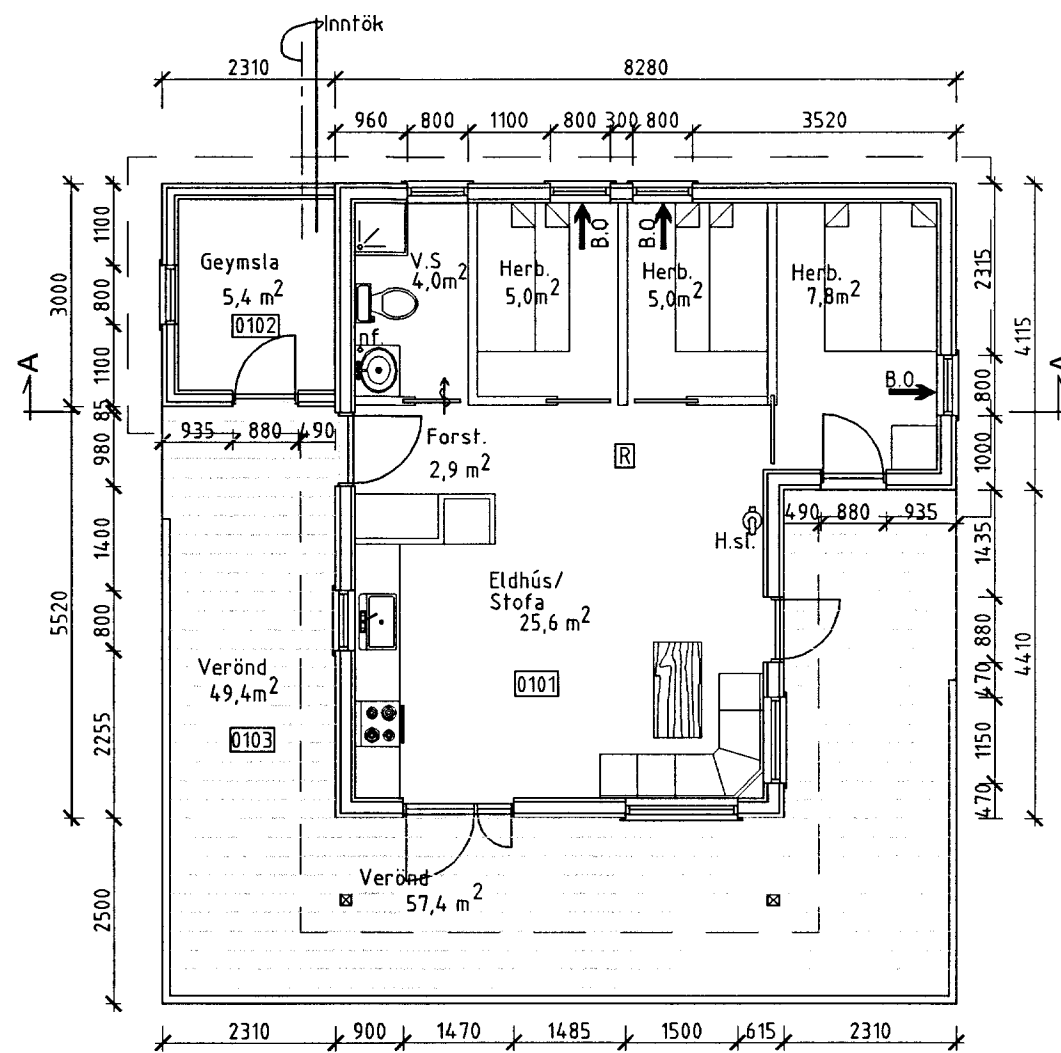

GRUNNMYND

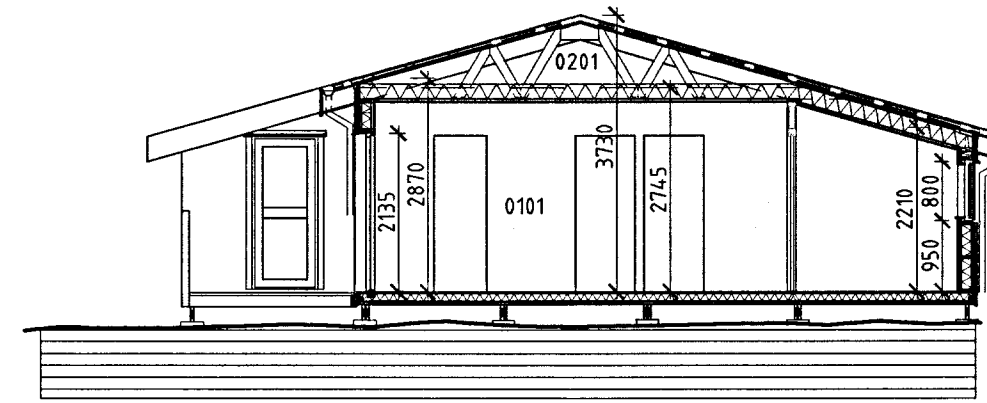

SKURÐUR A - A

Samb. 29.06.2004

BYGGINGARFULLTRÚI  
BLÁSKÓGABYGGIÐAR

*Handwritten signature*

B.O	Björgunarop
H.st.	Handslökkvitæki
☒	Reykskynjari
nf.	Gólfniðurfall
§	Loftrás (undir hurð)

STÆRÐIR	
Flatarmál (br):	67,3 m <sup>2</sup>
Rúmmál (br):	215,1 m <sup>3</sup>

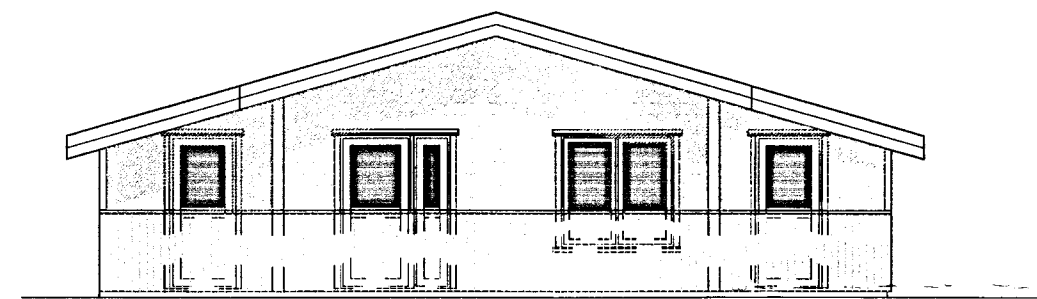

VESTUR

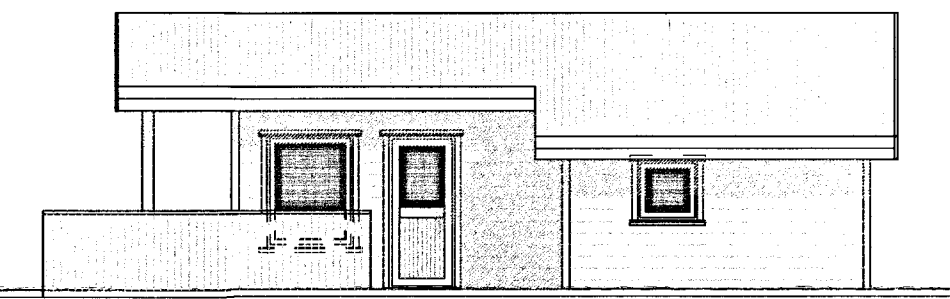

SUBUR

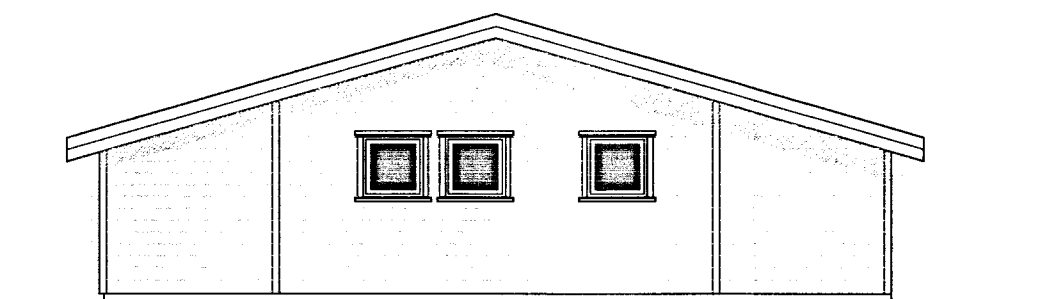

AUSTUR

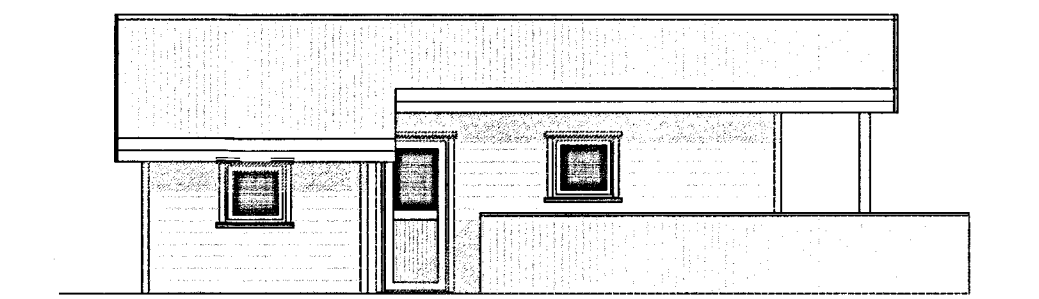

NORÐUR

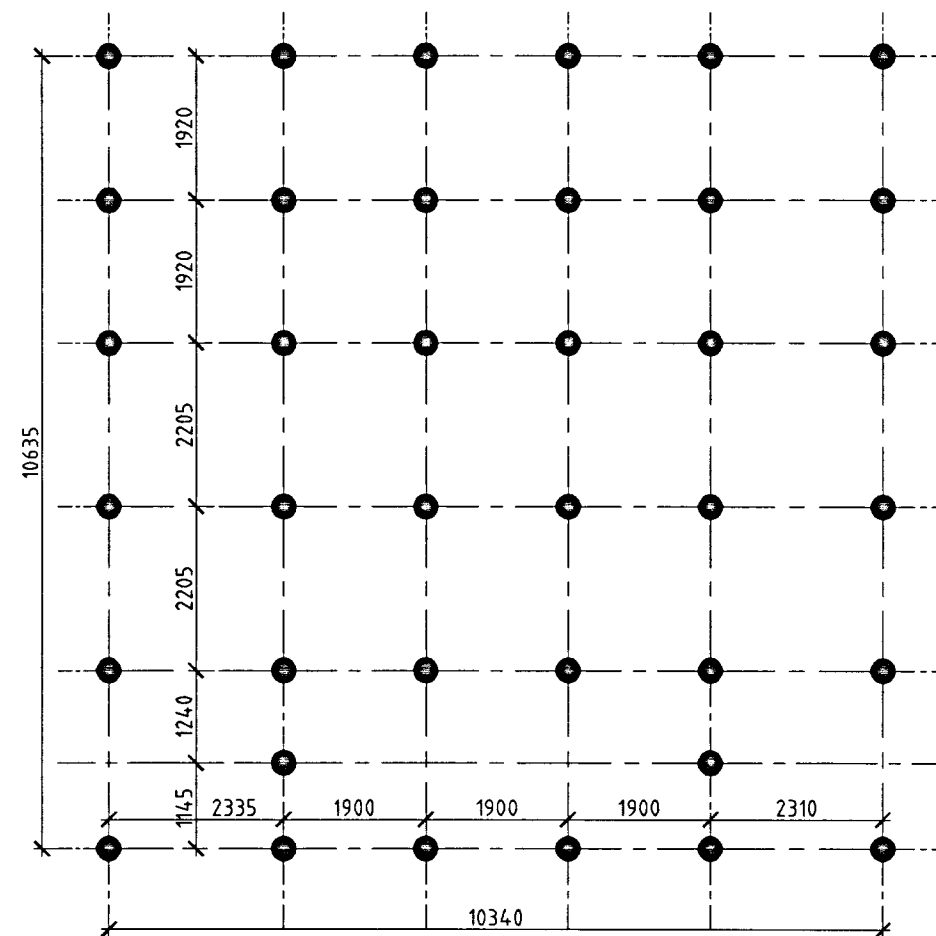

UNDIRSTÖÐUR

ATHUGASEMDIR	
ÖLL MÁL ERU Í MM	
BREYTINGAR	Dags.
<b>Loftur Þorsteinsson.</b> Sudurlandsbraut 30, 108 Reykjavík Símar 585 4803 / 899 2117 Netf. loftur@eignaumsjon.is Loftur Þorsteinsson byggingarfr. K.t. 170754 - 4099	
SUMARBÚSTAÐUR GRENISTEKKUR 6, MIÐFELLI	
GRUNNMYND SKURÐUR - ÚTLIT UNDIRSTÖÐUR	
VERK NR. S-601	BLAD 1.01
DAGS. 13.06.2004	
M.K.V. 1: 100	TEIKN. L. P.

*Handwritten signature*