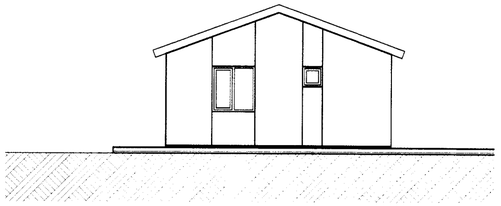

nordur útlit 1:100

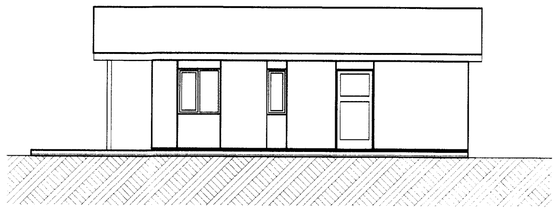

austur útlit 1:100

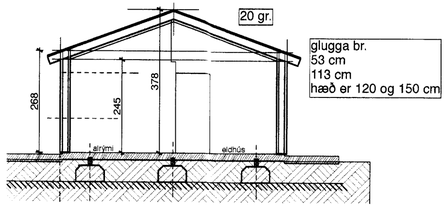

A-A Skurdmynd 1:100

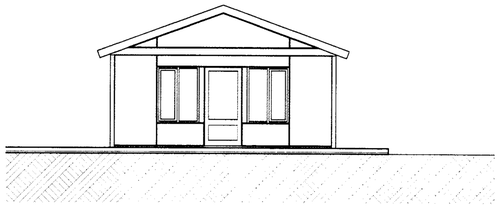

sudur útlit 1:100

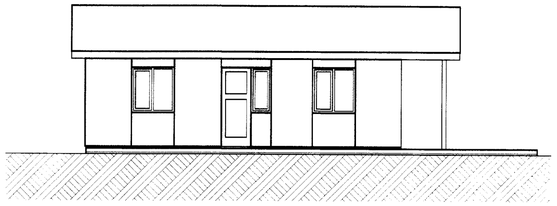

vestur útlit 1:100

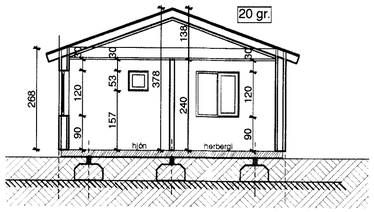

B-B Skurdmynd 1:100

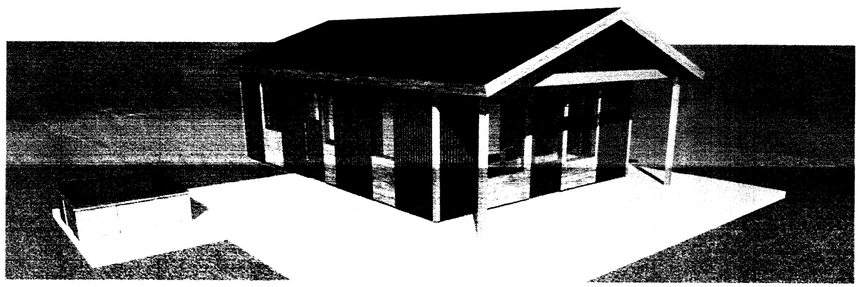

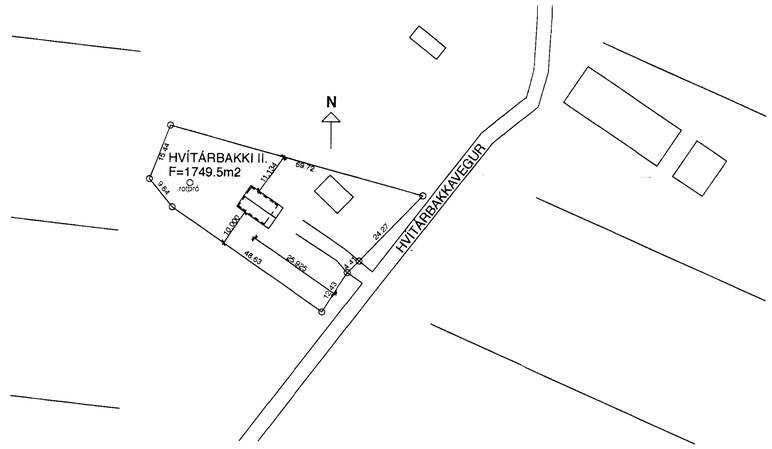

0. Afstödumynd 1:1000

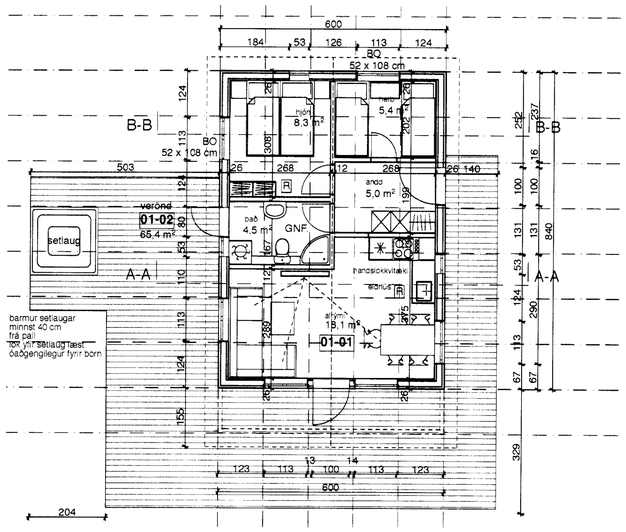

1. Grunnmynd 1:100

Skráningartafla: HVÍTÁRBAKKI NR. 2, Bláskógabyggð. **Skrásetjari:** Friðbjófur Sigurðsson

Landnúmer: 219241 **Kennitala:** 200724-2249

Matshlutanúmer: 01 Útgáfa: 4.01b **Dags.:** 18.05.2010

Uppskipting og lýsing					Stærðir													
D0	D1	D2	D3	D4	D5	D5M	D6	D7	D8	D9	D10a	D10b	D11	D12	D16		D17
Lokun	Rými hæð-nr.	Notkun texti	Hólfu-flokkun	Eignar-hald	Bókfætur m²	Múrfætur m²	Stigar m²	Op m²	Brúttófætur m²	Brúttófætur sh < 1,8	Salarhæð mín	Salarhæð max	Brutto rúmmál m³	Nettófætur m²	Birt flatarmál m²	Reiknitala skiptarúmmáls	Skipta-rúmmál m³
		Matshluti			50,4	0,0	0,0	0,0	50,4	0,0			172,5	41,3	50,4		132,986
		Botn											10,1				
	01	**1. hæð**			50,4	0,0	0,0	0,0	50,4	0,0			162,4	41,3	50,4		
A	0101	**Sumarbústaður**	N	0101	50,4				50,4		2,64	3,80	162,4	41,3	50,4	3,22	132,986
C	0102	**Verönd**	N	0101	65,3				65,3								

Athugasemdir

Við útreikning nettóflata er miðað við að útveggir með einangrun séu 0,26 m.

Sameignir sumra

Eignarhald

	Eignar-hald	Notkun texti	Birt flatarmál m²	Skiptarúmmál Séreign m³	Skiptarúmmál Séreign og sameign m³
	0101	**Sumarbústaður**	50,4	132,986	132,986
		Alls	50,4	132,986	132,986

SAMÞYKKT
28 JÚLÍ 2010
Byggingafulltrúi uppsv. Ámessýslu og Flóahr.

BYGGINGALÝSING:

Gólf bústaðar gert úr timbri, dregarar eru 2x 2"x 8" og bitar 2" x 6" sem sitja á steinsteyptum hnöllum 75 x 75 x 45 sem aftur hvíla á frost fríri þjappaðri fyllingu. það sama á við um timbur palla úti.
Timburgrind í útveggjum er 2" x 5".
Einangrun er 5" steinull.
Klæðning útveggja eru báraðar álplötur og bandsagaður panell á völdum stöðum.
Sperrur eru 2" x 9". Málmklæðning á þaki.
Einangrun í þaki 8" steinull.
Hiti er ofnakerfi á hefðbundin hátt, sama á við um neysluvatns lagnir
Gluggar eru úr gegnumfúavarðri furu opnaslegfög úr Origonpine eða samsv.
Björgunarop í öllum svefnherbergjum,topp hengd gluggafög eru 52 x 108 cm
Gólfniðurföll í votum rýmum með vask, vatn renni örugglega og óhindrað að niðufalli.
Í bústað eru reyk-skynjarar og handslökkvitæki.
Rotþró er 3200 lítra frá viðurk. framl. staðsett minnst 15 lm frá húsi.
Samkv. heilbrigðis reglugerð.

TEIKNISTOFAN KVARÐI

Verkefni **HVÍTÁRBAKKI II. BLÁSKÓGABYGGÐ**

Heiti **GRUNNMYND ÚTLIT, SKURÐMYND, 3D MYNDIR**

kvarði	1:100, 1:1, 1:[illegible] 1:2,[illegible]	verk. nr	
dags.	20. maí 2010.	dags br.	
hönnun	G. G.	teikn. nr	**A-1**
teikn	G. G.		

Hringbraut 17 220 Hafnarfirði
s. 555-2020 FAX 555-2021
Gísli G. Gunnarsson BFÍ kt. 020649-2409
kvardi@kvardi.is