

Sampykkt  
27 SEPT. 2005  
Hilmar Arnarson  
Byggingarfulltrúi uppsveita Arnessyslu

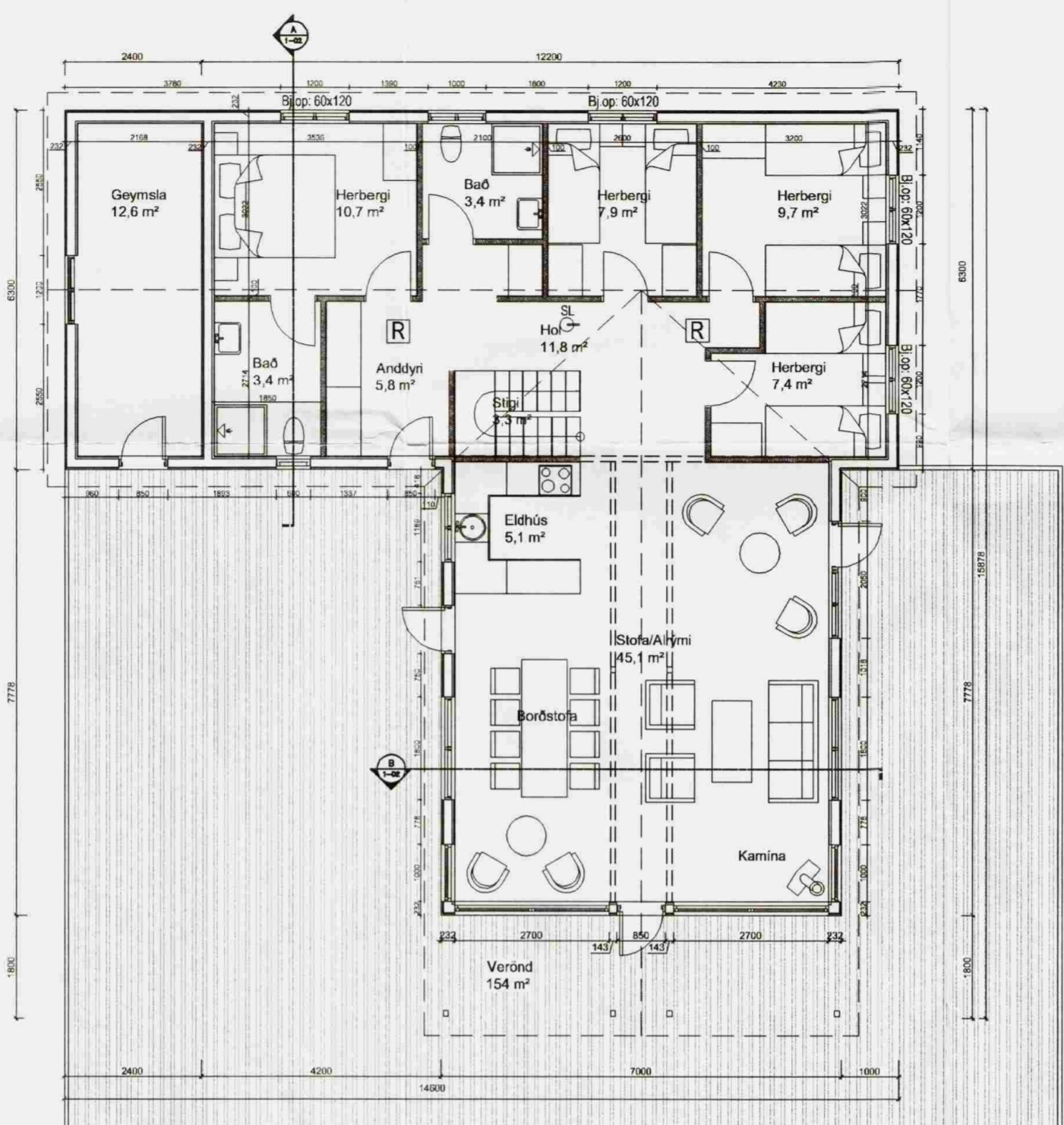

Grunnmynd 1. hæðar  
1:100

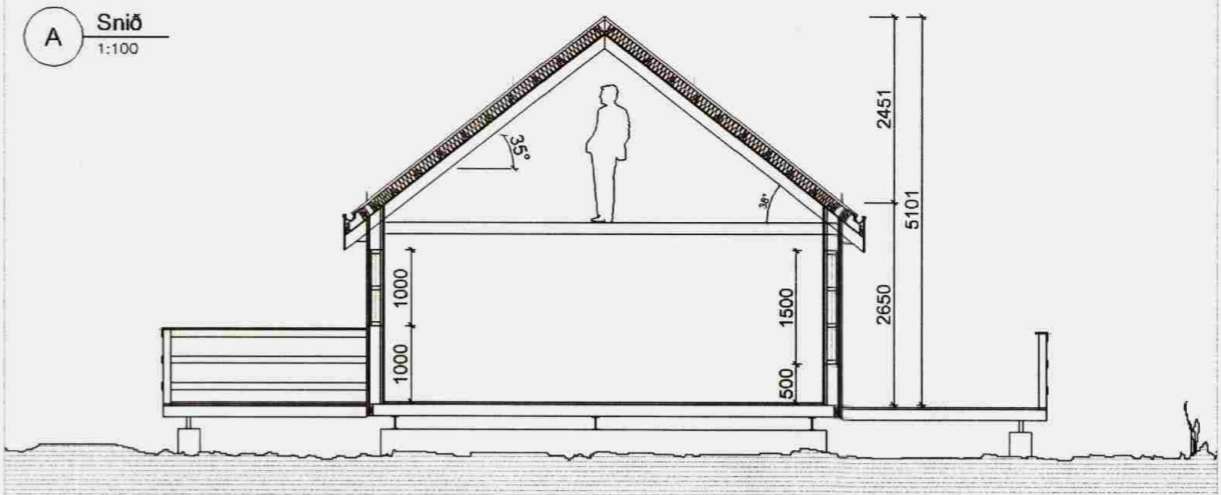

Byggingalýsing:

Útveggir byggingarinnar eru úr timbri, 2"x6" (48x148mm), klæddir að utanverðu með liggjandi timburvatnslæðningu. Einangrun útveggja er með 150 mm steinull, rakavörn (pólplast) komi innan við einangrun og lagnagrind þar fyrir innan. Klæðning að innanverðu í stofu og opnum rýmum er panell í lofti og á veggjum en svefnherbergi eru klædd með gífsklæðningu og máluð.

Undirstöður og gólfplata eru úr steinsteypu. Gólfplata og 50 sm. niður með undirstöðum er einangruð með 75 mm stein- eða plasteinangrun. Þak er úr timbri, 2"x6" (48x148mm), klætt málmklæðningu, einangrað með 150 mm steinull. Tíi að taka við frárennsli er notuð rotþró, a.m.k 2200 I, hafa þer samráð við byggingarfulltrúa og heilbrigðisettílit um stærð og staðsetningu á rotþrónni.

Húsbyggingin verður reist á grunni núverandi sumarhúss sem verður rífið.

Stærð:  
Sumarhúsið er 147,8 m² og 572.4 m³ að stærð, brúttó  
Ummál sumarhúss er 57,4 m og meðalhæð 3,9 m.

- [R] = Reykskynjan
- [Stigi] = Slökkvitæki
- [Bj.op: 60x120] = Flóttaleið

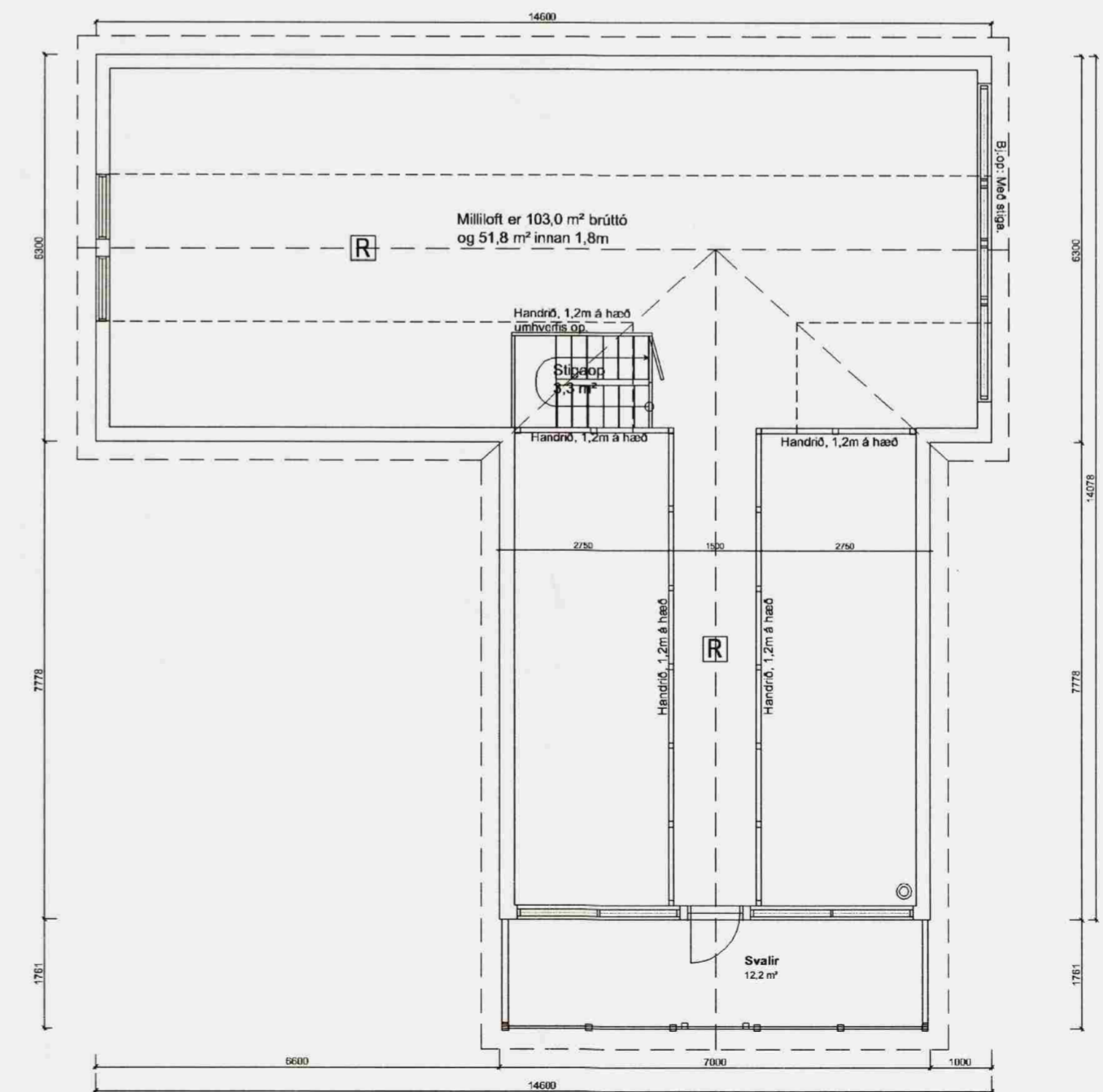

Grunnmynd 2. hæðar  
1:100

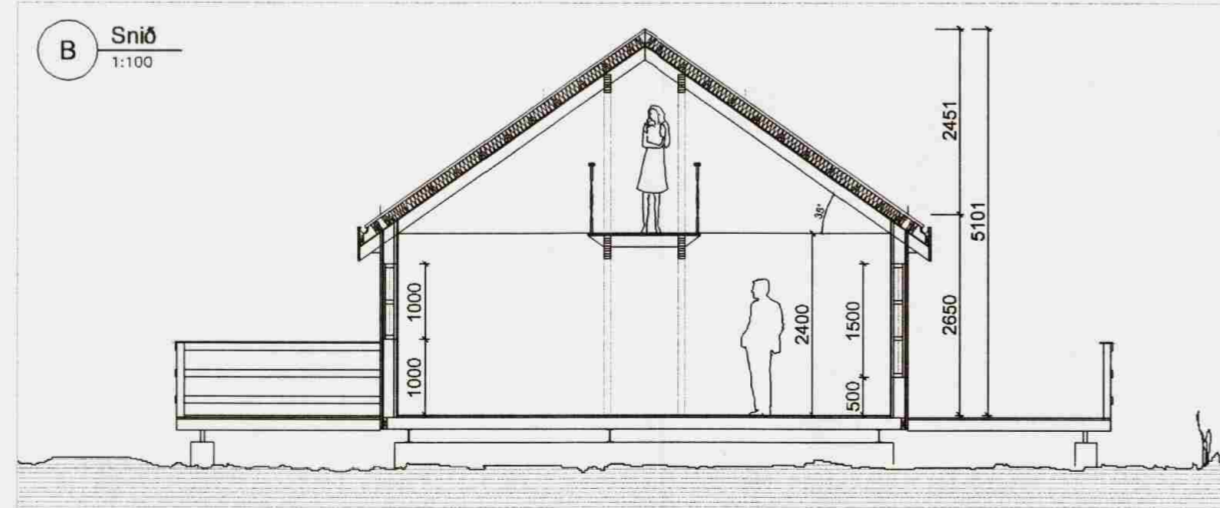

B Snið  
1:100

Breytingar:  
**HÚSEY** ehf.  
Teikni- og verkfræðisjónusta. SELFOSSI

Vinnustofa: Stóru-Sandvík 4,  
801 Selfoss.  
Sími 482-1738 / 898-9199  
Netfang: samsh@simnet.is

Áb.m. og réttahafi ©: Samúel Smári Hreggviðsson,  
byggingateknifræðingur, M.T.F.I.  
Kl.: 200752-4659

Víðfangsefni:  
HEIDARBÆR LÖÐ  
Þingvöllum, Bláskógabyggð

Verkhliut:  
Grunnmynd, snið,  
og skýringar.

Málkvæði: Teiknað/Reiknað:  
1:100 ssh

Dagsetning:  
Stóru-Sandvík 4, í september 2005

Sampykkt:  
*Sam. Arnarson*

Verknúmer:  
S1L-05,18

Teikn.nr.:  
1-02