

Lýsing frá framleiðanda

Pak:

Steyplur, svartur þaksteinn

38x57 mm tegul

25 mm listar

Klæðing

45x245 mm sperrur (T24)

195 mm steinull A39

0,20 mm rakasperra

15x110 mm grenipanel

Milliveggir:

15x110 mm grenipanel

45x70 mm grind

70 mm steinull A39

15x110 mm grenipanel

Útveggur:

22x142 mm klæning og

21x92mm þykkarhúfuð

þagnvarm 1 paa 2 klæðing

Collunarta

12 mm vindþétt plata

45x145 mm hælúð grind

145 mm steinull A39

0,20 mm rakasperra

15x110 mm grenipanel í stotu

15 mm fibergips undir flísar í baði

Gólf:

20x110 mm furuparket

45 mm steinull A39

0,20 mm rakasperra

100 mm steypla

220 mm Sundott G60

Gris

Gluggar:

Gluggar og hurðir eru með tvöföldu gleri

HRI:

Rafm. öfmar með hitastýringu. GLAMOX NOREL

Húsið er einingahús frá EBK HUSE as í Danmörku.

Söholm 108, stærð húss er 94 m² og 288 m³.

Útgráfin sókkull er 92,3 m² og 245,5 m³.

Handslökkvitæki og reykskynjarar staðsettir

í samráði við eldvarnareftirlit.

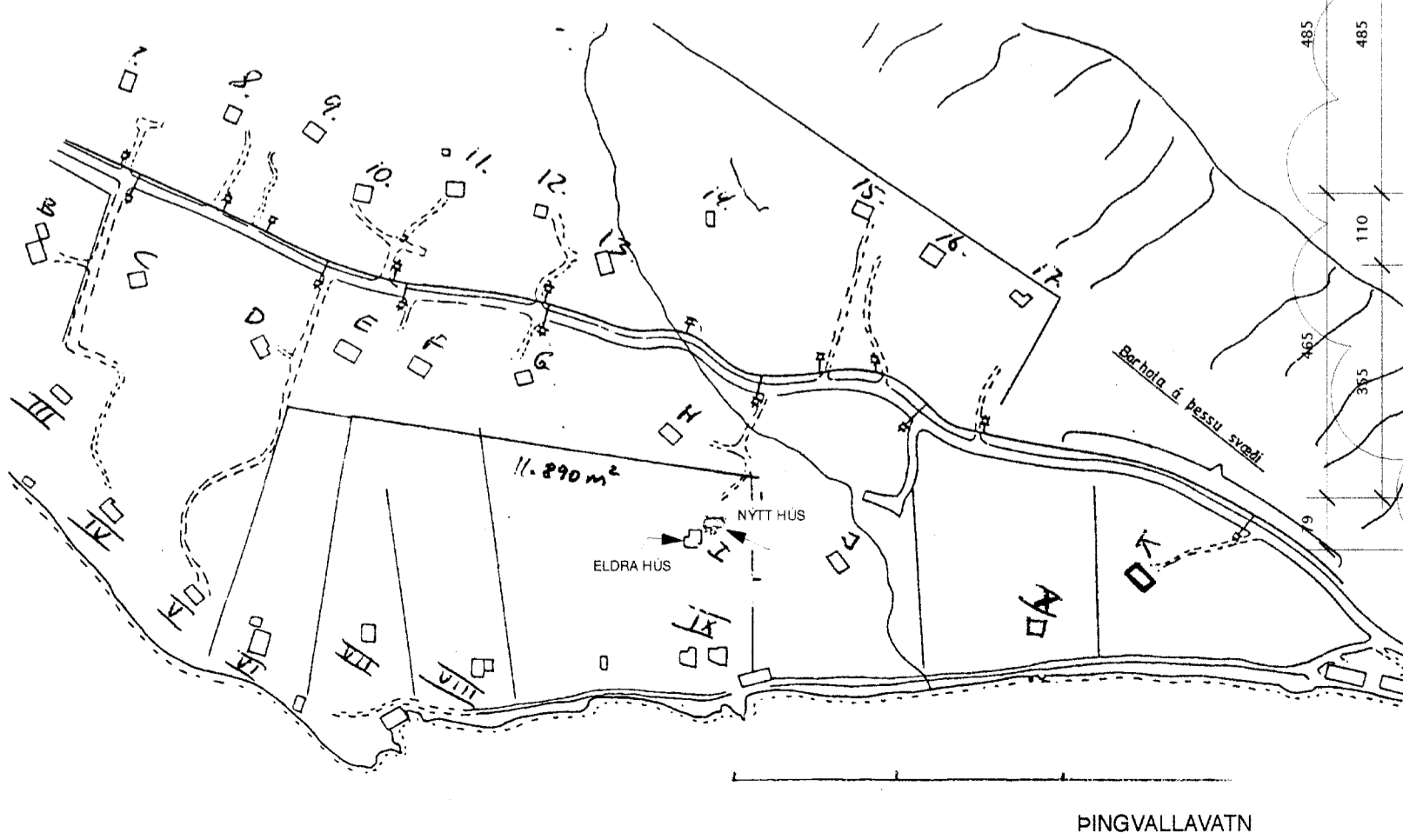
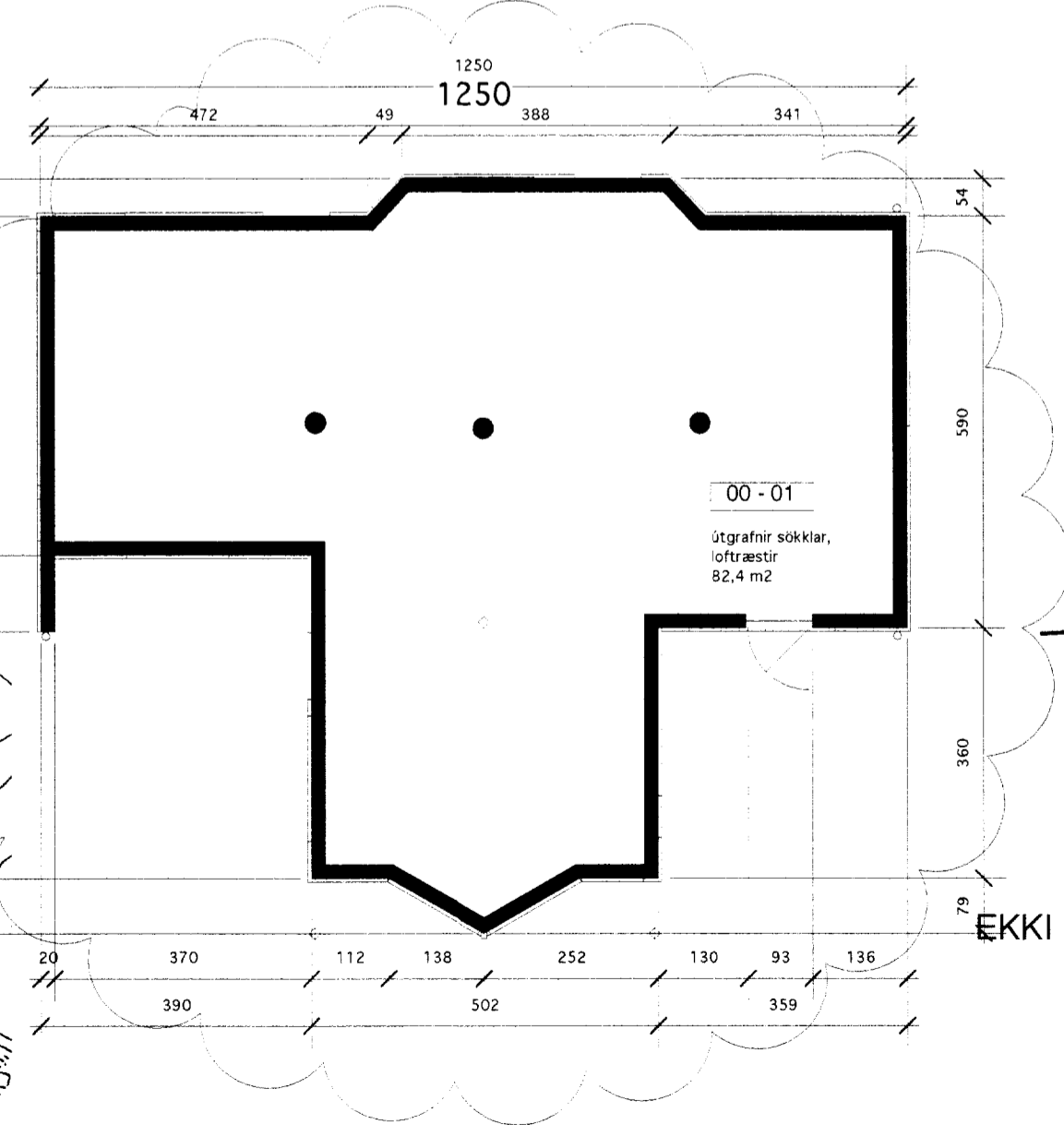
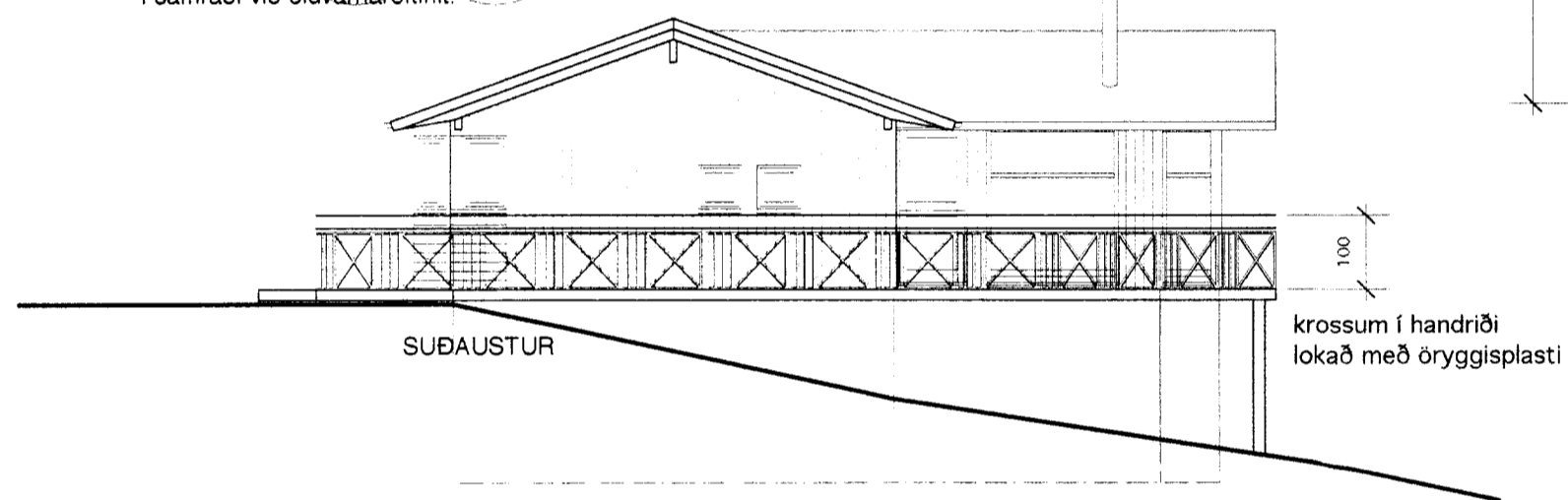
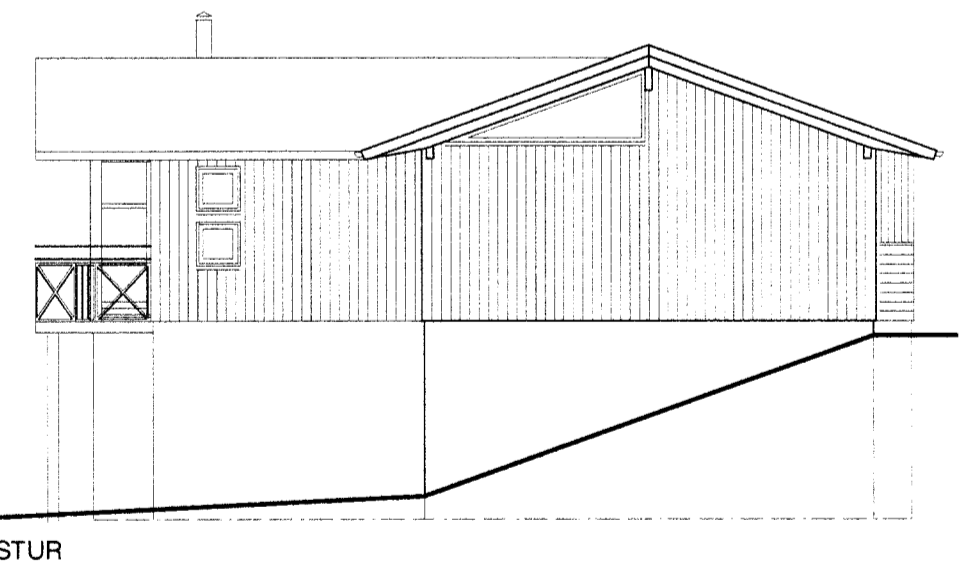
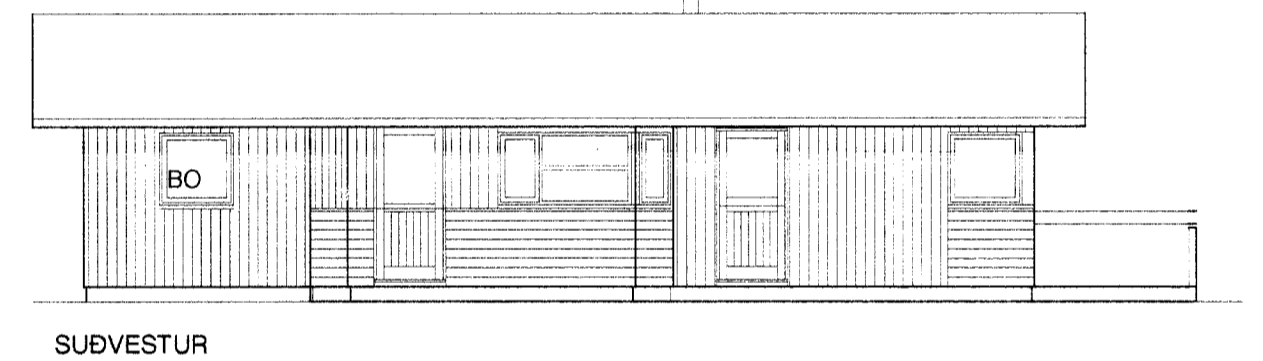
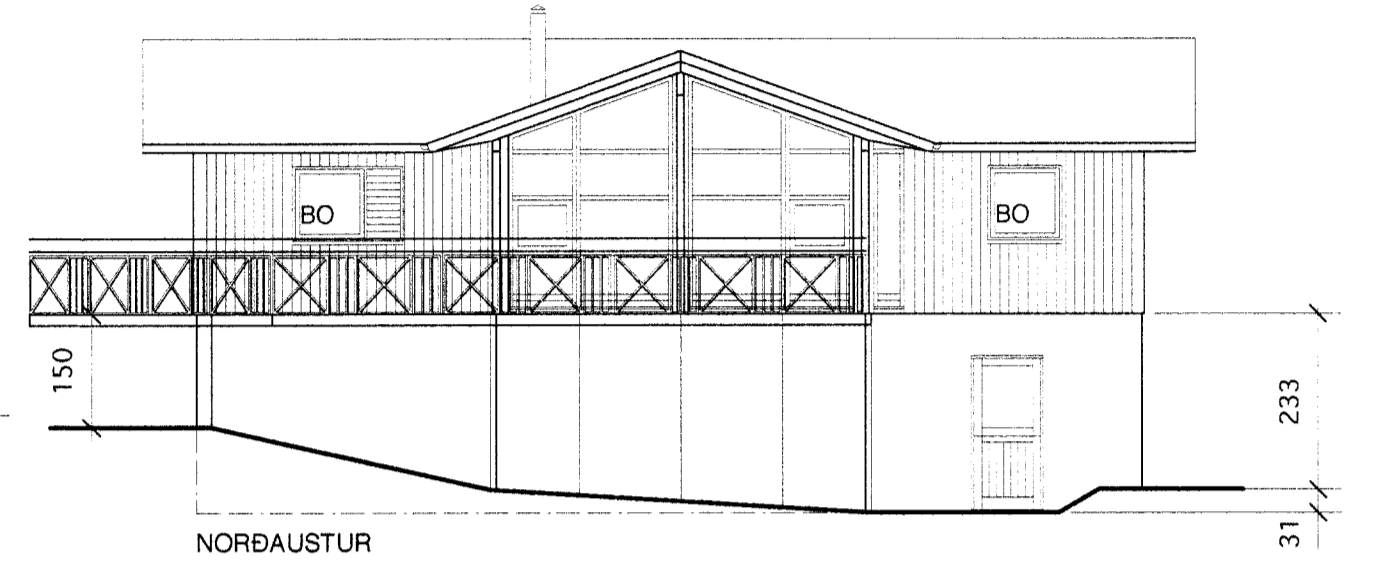
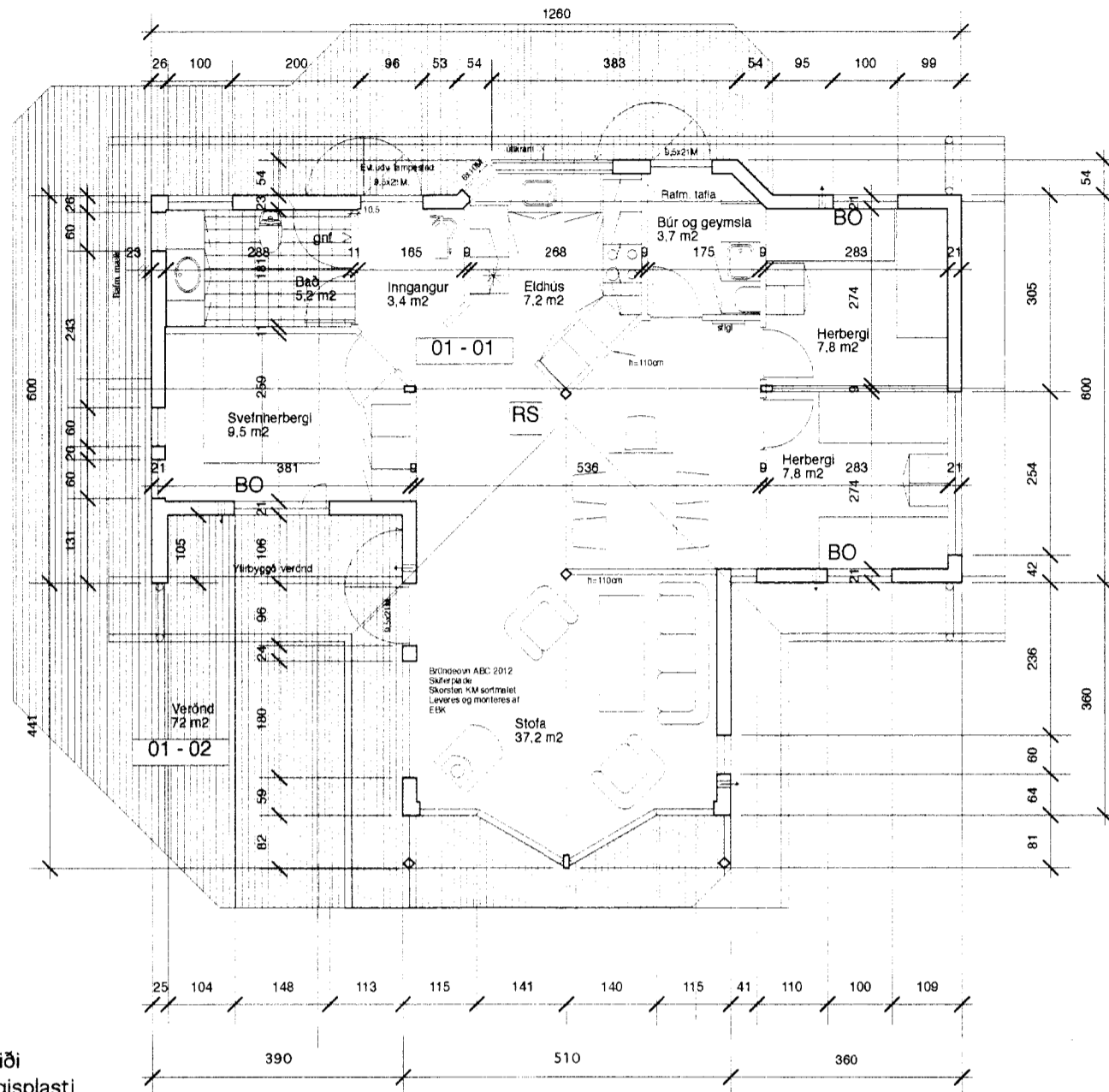
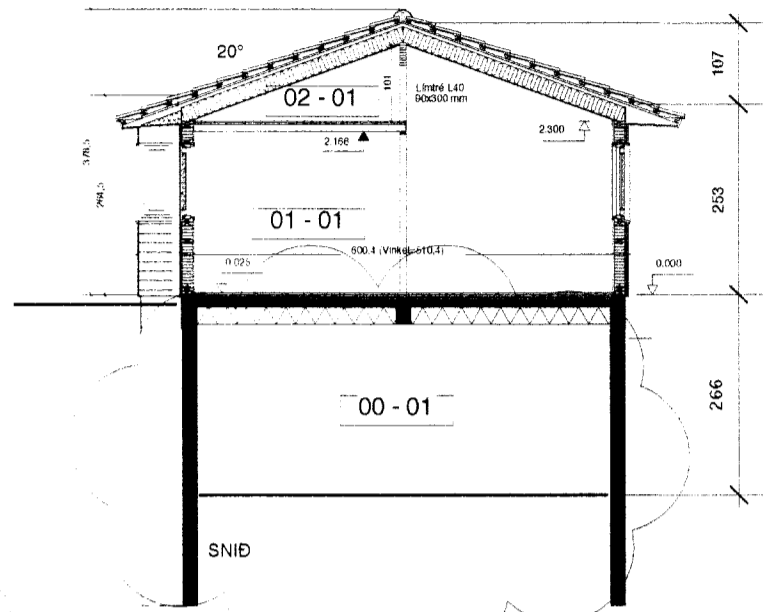

EKKI SMÍDATEIKNINGAR

Sumarbústaður

Jens og Kristínar

Svínahlíð, Þingvallasveit - Bláskógabyggð

Stgr. 2000-0245

Lnr. 170205

Rúnar Gunnarsson

Breytt: 27.4.2008 útgráfinir sókklar

Breytt: 1.12.2003

Breytt: 12.10.2003

Dagsetning: 28.8.2003

Unnið/Teiknað: rúnar

Númer: 1/1

Kvarði: 1:100 & 1:2000

Grunnmynd, útlit, snið og afstaða