

SNID

Lýsing frá framleiðanda

Pak:

Sleyplur, svartur þaksteinn  
38x57 mm legtur  
25 mm listar  
Klæðning  
45x245 mm sperrur (T24)  
195 mm steinull A39  
0,20 mm rakasperri  
15x110 mm grenipanel

Milliveggr:

15x110 mm grenipanel  
45x70 mm grind  
70 mm steinull A39  
15x110 mm grenipanel

Úrveggur:

22x142 mm klæning og  
21x52mm þykkarnellur,  
gegnumvætt, 1. þess 2. klæðning  
Lofunarbíl  
12 mm vindþétt plata  
45x145 mm hefðu grind,  
145 mm steinull A39  
0,20 mm rakasperri  
15x110 mm grenipanel í stofu  
15 mm fibergips undir flisar í baði

Gólf:

20x110 mm tungparket  
45 mm steinull A39  
0,20 mm rakasperri  
100 mm sleypa  
220 mm Sundollit G60  
Grús

Gluggar:

Gluggar og hurðir eru með tvöföldu gleri

Hill:

Rálm, otar með hitastýringu, GLAMOX NOREL

Húsið er einingahús frá EBK HUSE as í Danmörku.

Sóholm 108, stærð húss er 94 m<sup>2</sup> og 288 m<sup>3</sup>.

Handslókkvitæki og reykskynjarar staðsettir

í samráði við eldvarnarefritil.

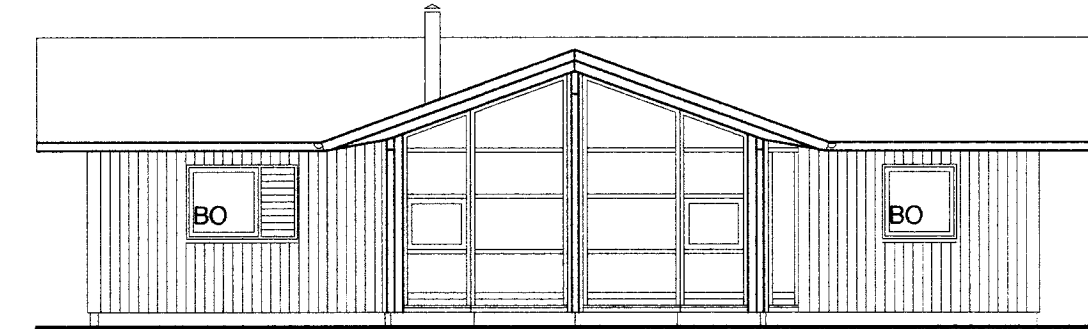
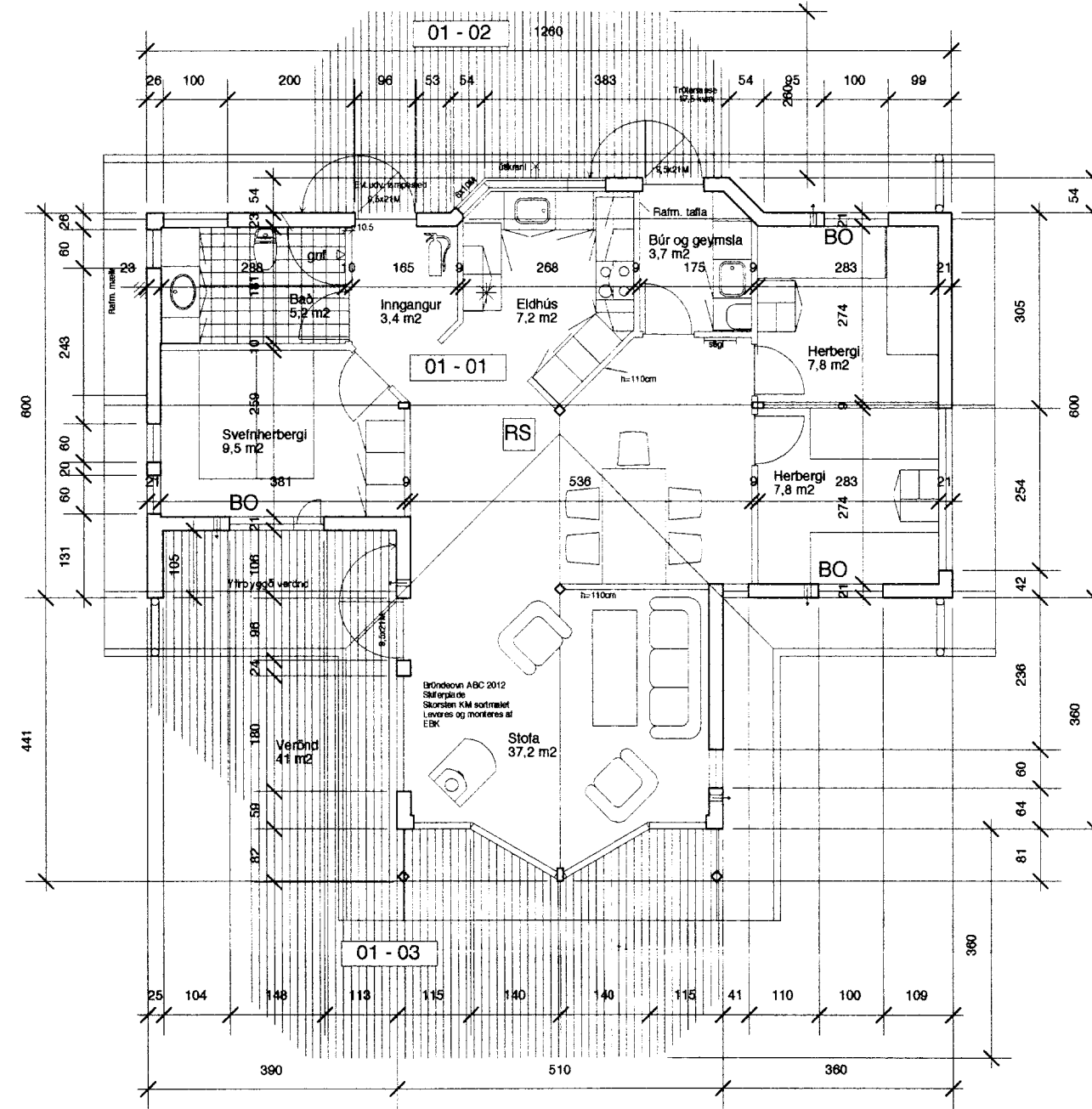

NORDAUSTUR

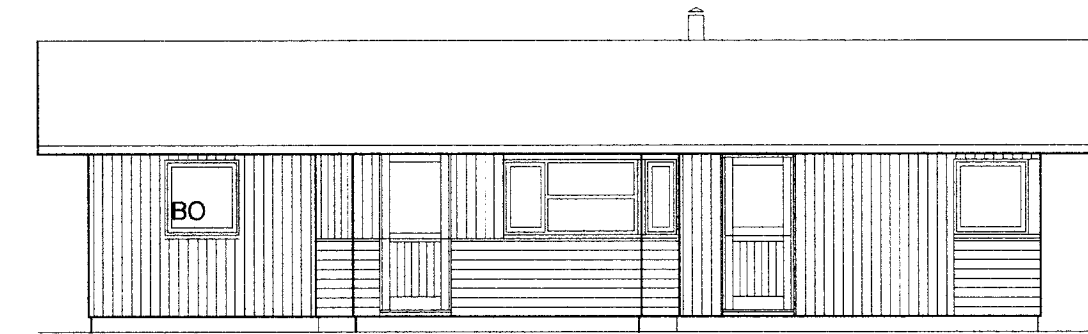

SUDVESTUR

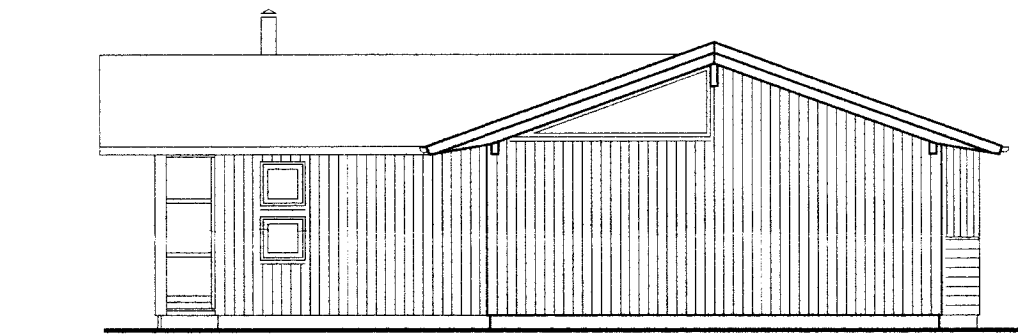

NORDEVSTUR

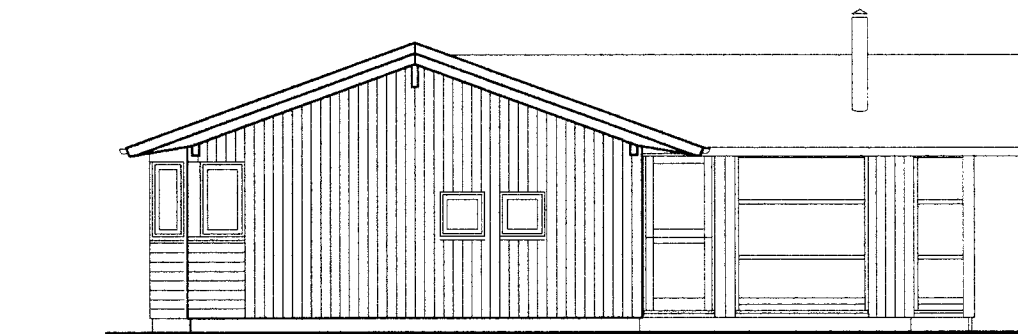

SUDAUSTUR

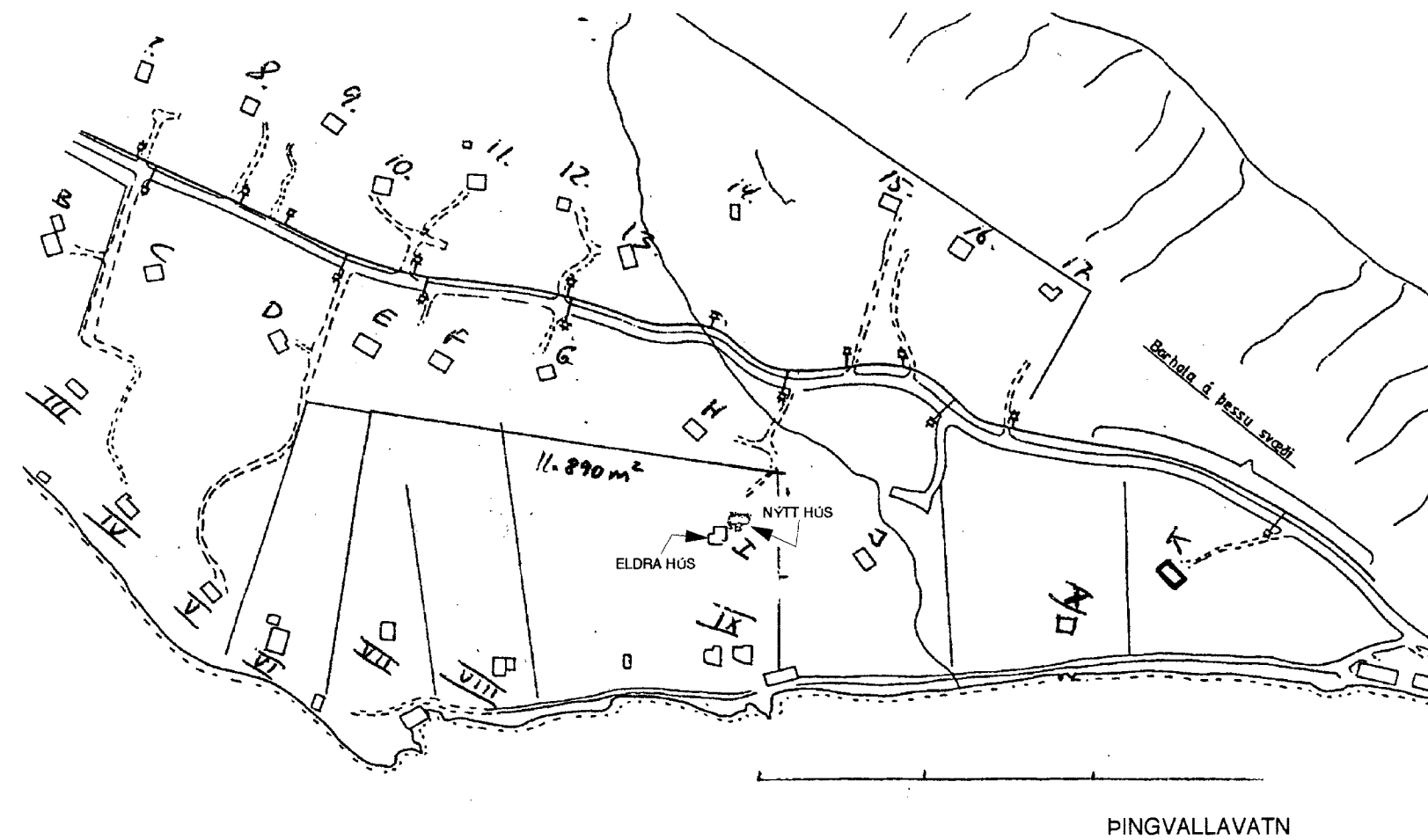

## Sumarbústaður

Jens og Kristínar  
Svinahlíð, Þingvallasveit - Bláskógabyggð  
Stgr. 2000-0245  
Lnr. 170205

Grunnmynd, útlit, snið og afstaða

EKKI SMÍÐATEIKNINGAR

Kvarði: 1:100 & 1:2000

Breytt: 1.12.2003

Breytt: 12.10.2003

Dagsetning: 28.8.2003

Unnið/Teiknað: rúnar

Númer: 1/1

Rúnar Gunnarsson, arkitekt faí, 090550 - 7999 NEDSTABERGI 3, 111 REYKJAVÍK, Sími: 587 0109 & 557 7609, FAX: 587 0109.