

Norðaustur

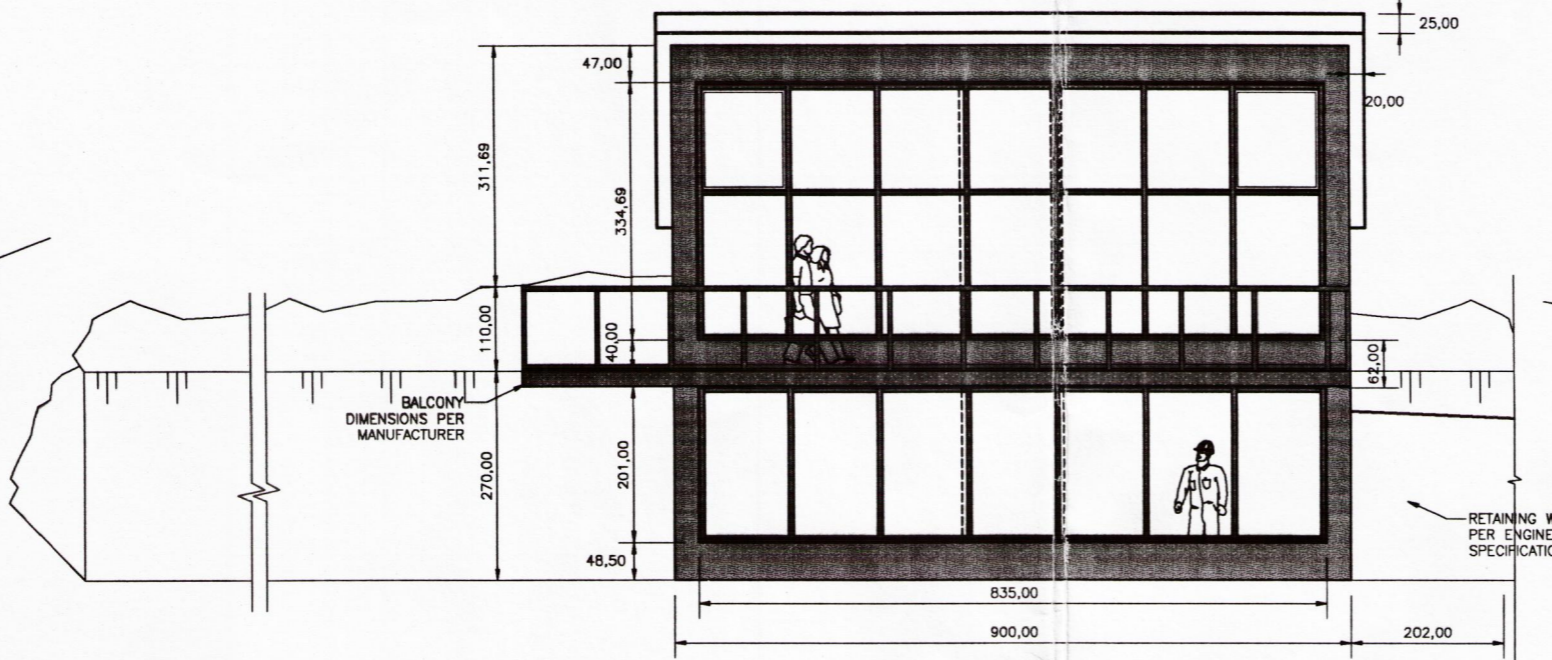

Aust-suðaustur

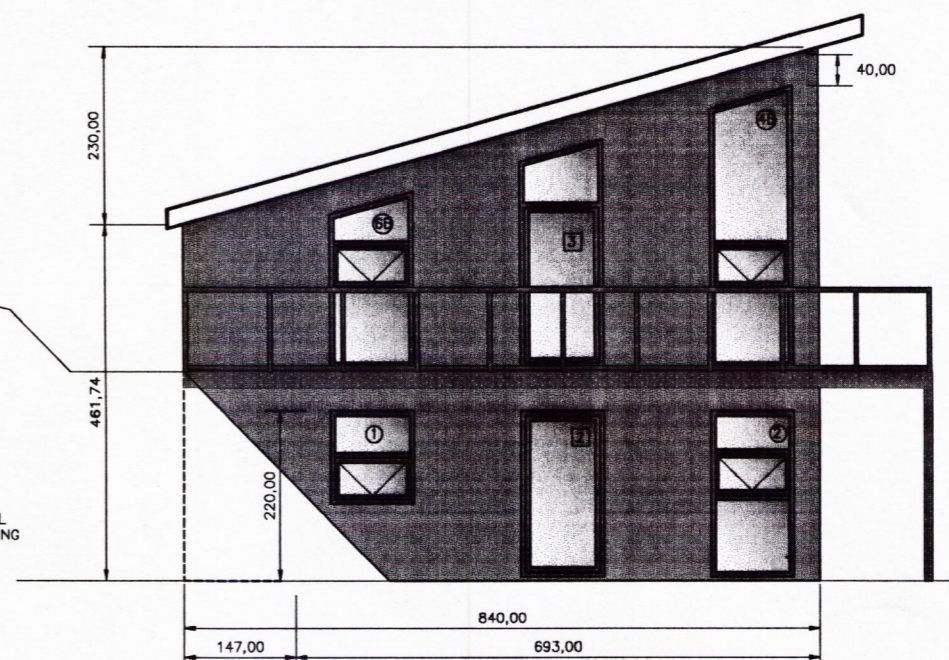

Suðvestur

Samþykkt
12 FEB. 2007
Hilmar Þorsteinsson
Byggingarfulltrúi uppsveita Árnessýslu

SKÝRINGAR:

Bygging kjallara: Járbent steypa í grunn, veggjum og gólfplötum. Jarðhæð timburbygging með gluggahlíð (suðausturhlíð) úr álrómmum aðrar hliðar klæddar sléttri áklæðningu eða zinkklæðningu. Þakhalli 15 gráður. Þak klætt búrústi/áli. Þaksperrur 2"x9". Einangrun í þaki, 200mm steinull. Þakkantur klæddur sléttri áklæðningu. Einangrun útveggja jarðhæðar 145mm steinull. Kjallari einangraður að innanverðu með þéttull. Einangrun í gólf í 50 mm plast. Grunnur útgráfinn og fyllt að kjallara á þrjá vegu. Stodveggir við sólpall og inngang steypfir. Svalir á suðvesturhlíð úr stálgrind. Svalagólf timburklætt. Handrið svala úr álgrind, hliðar svala úr öryggisgleri. Burðarsúla fyrir svalir steyp 20x20 cm. Björgunarop í opnanlegum gluggafögum lágmark 50x50 cm. Staðsetning innan byggingarreits í samráði við byggingarfulltrúa. Staðsetning frárennislagna og róþróar í samráði við heilbrigðisfulltrúa og byggingarfulltrúa.

- SL Slökkvitæki 6 kg.
- RS Reykskynjari

HELSTU STÆRDIR: Sjá skráningartöflu

Flatarmál húss: sjá skráningartöflu
Rúmmál húss: sjá skráningartöflu

FRÍSTUNDAHÚS, LÓÐ NR. 330
BLÁSKÓGABYGGÐ, ÞINGVALLASVEIT
GRUNNMYNDIR OG ÚTLIT Mkv. 1:100

TEIKNISTOFAN HREFNUGÖTU 8
ARKITEKT, SVERRIR NORÐFJÖRÐ
OKTÓBER 2004
TEIKNARI
THORSTEINN JOHANNESSEN
271273-5849

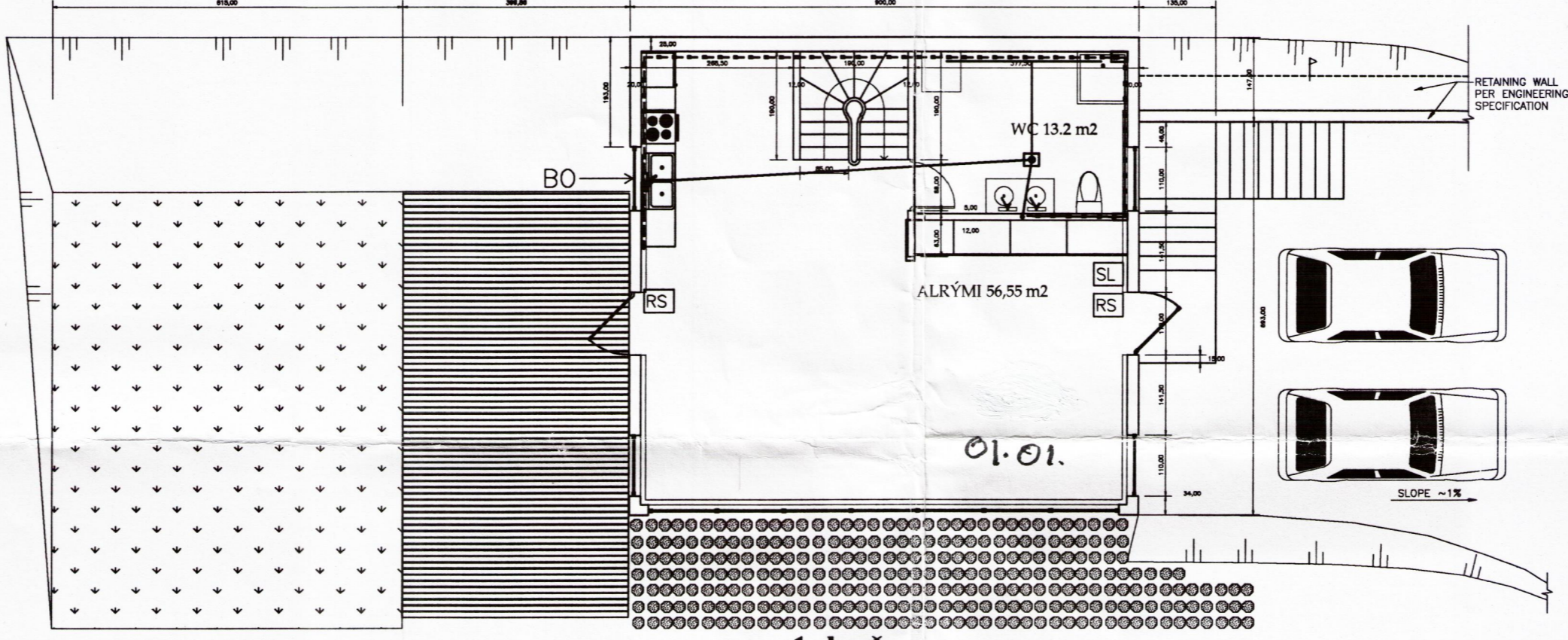

1. hæð

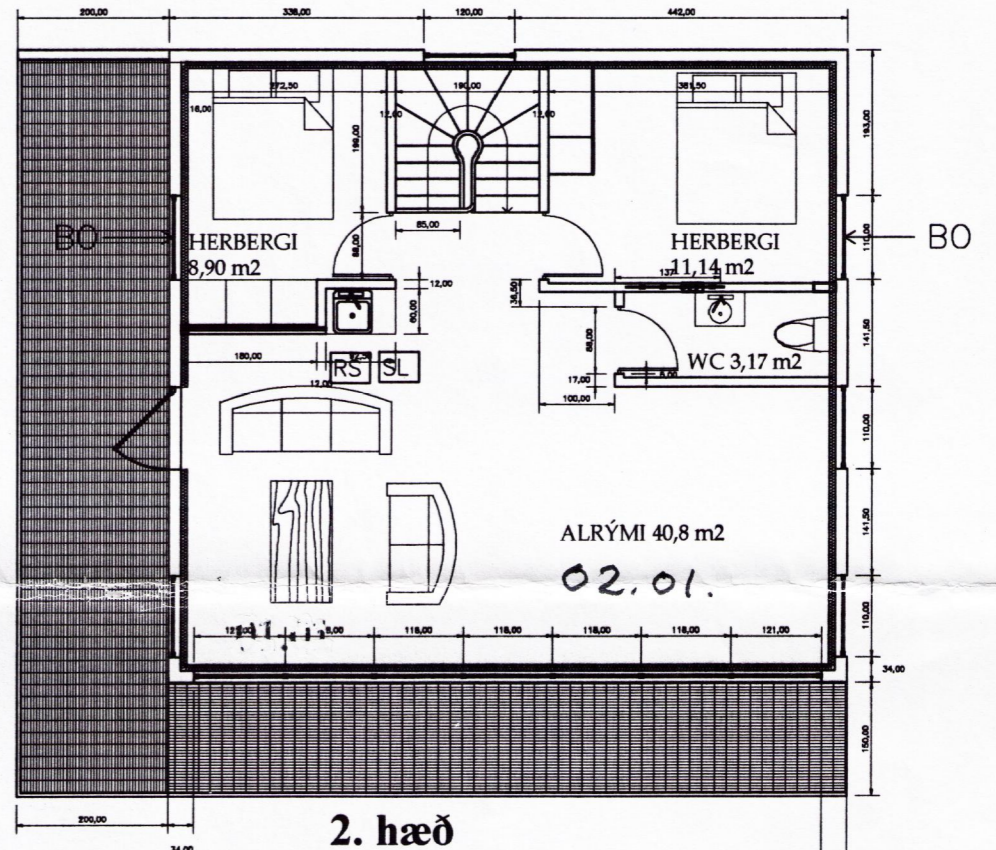

2. hæð

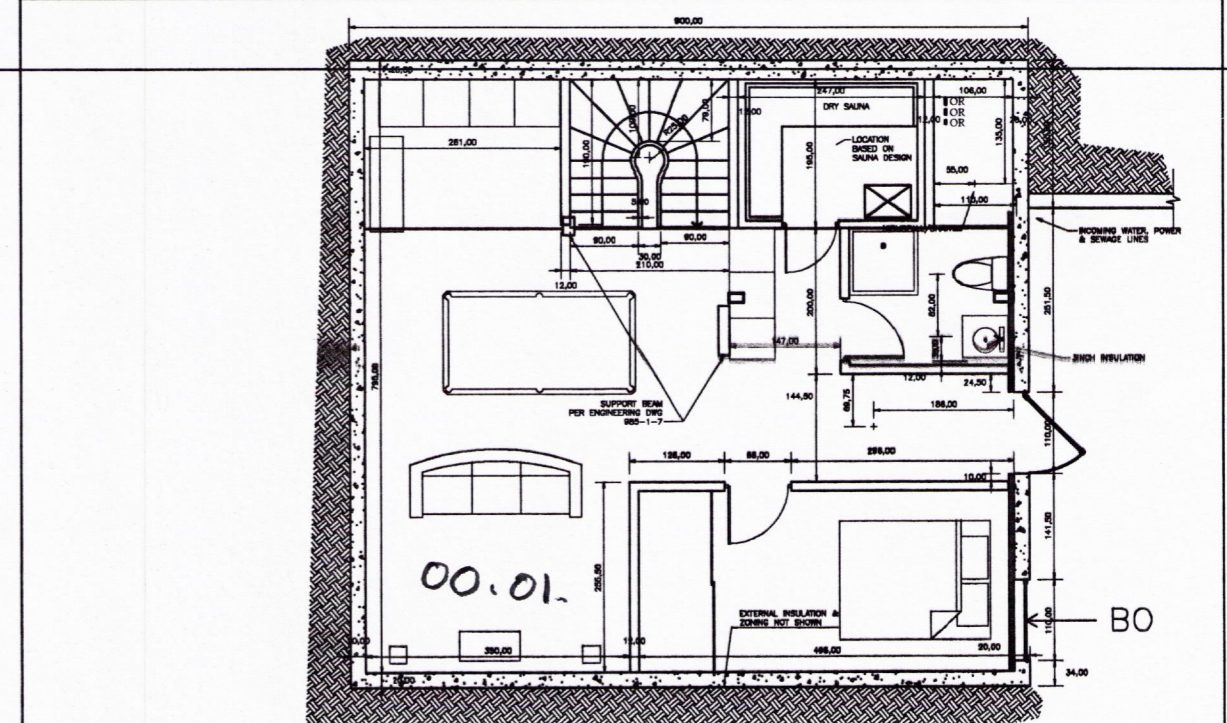
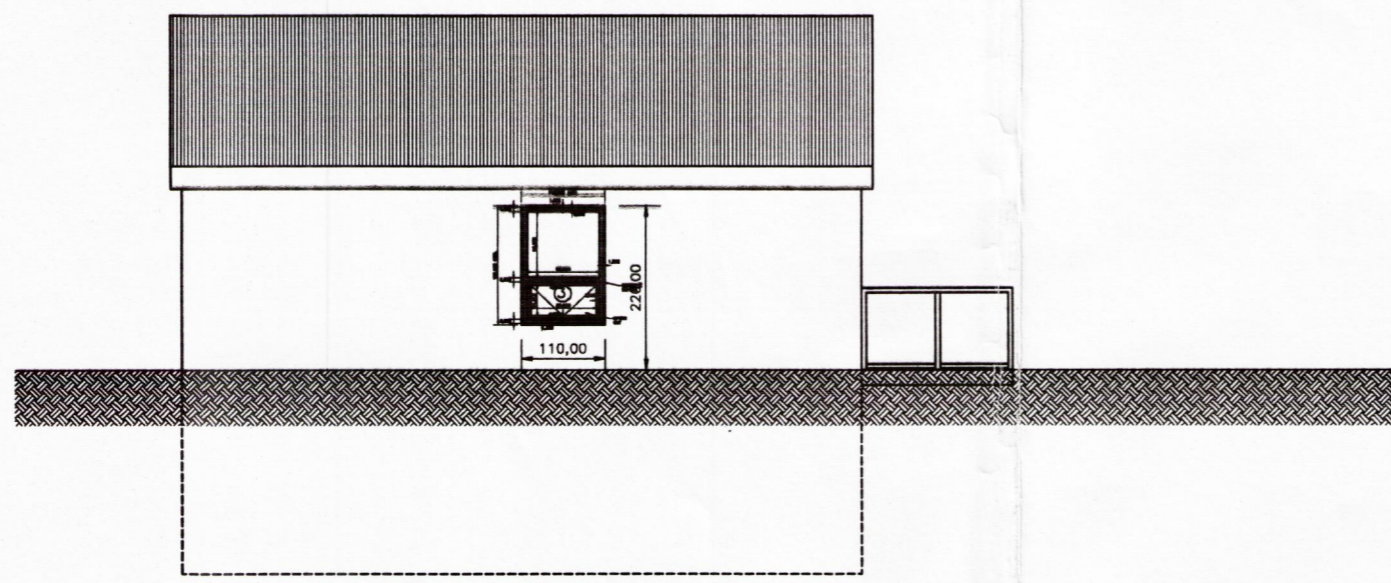
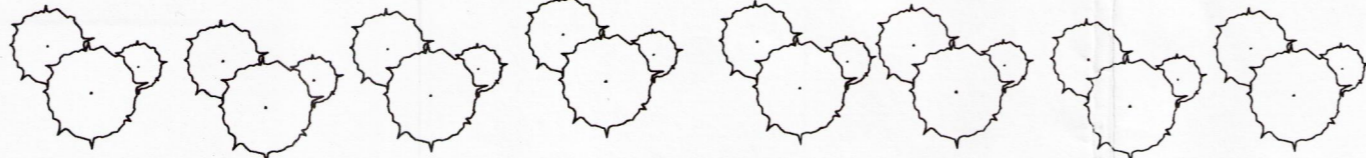

kjallari

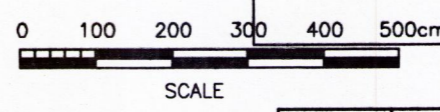

| Itemref | Quantity | Title/Name, designation, material, dimension etc | Article No./Reference | | |
|------------------|---------------|--|-----------------------|---------------|------------|
| Designed by SN | Checked by TJ | Approved by - date | Filename | Date 22/03/05 | Scale 1:10 |
| Lilly Oddsdóttir | | | Þingvellir - Bústaður | | |
| | | | 1 | Edition 0 | Sheet 1/1 |