

AFSTÖÐUMYND 1:500

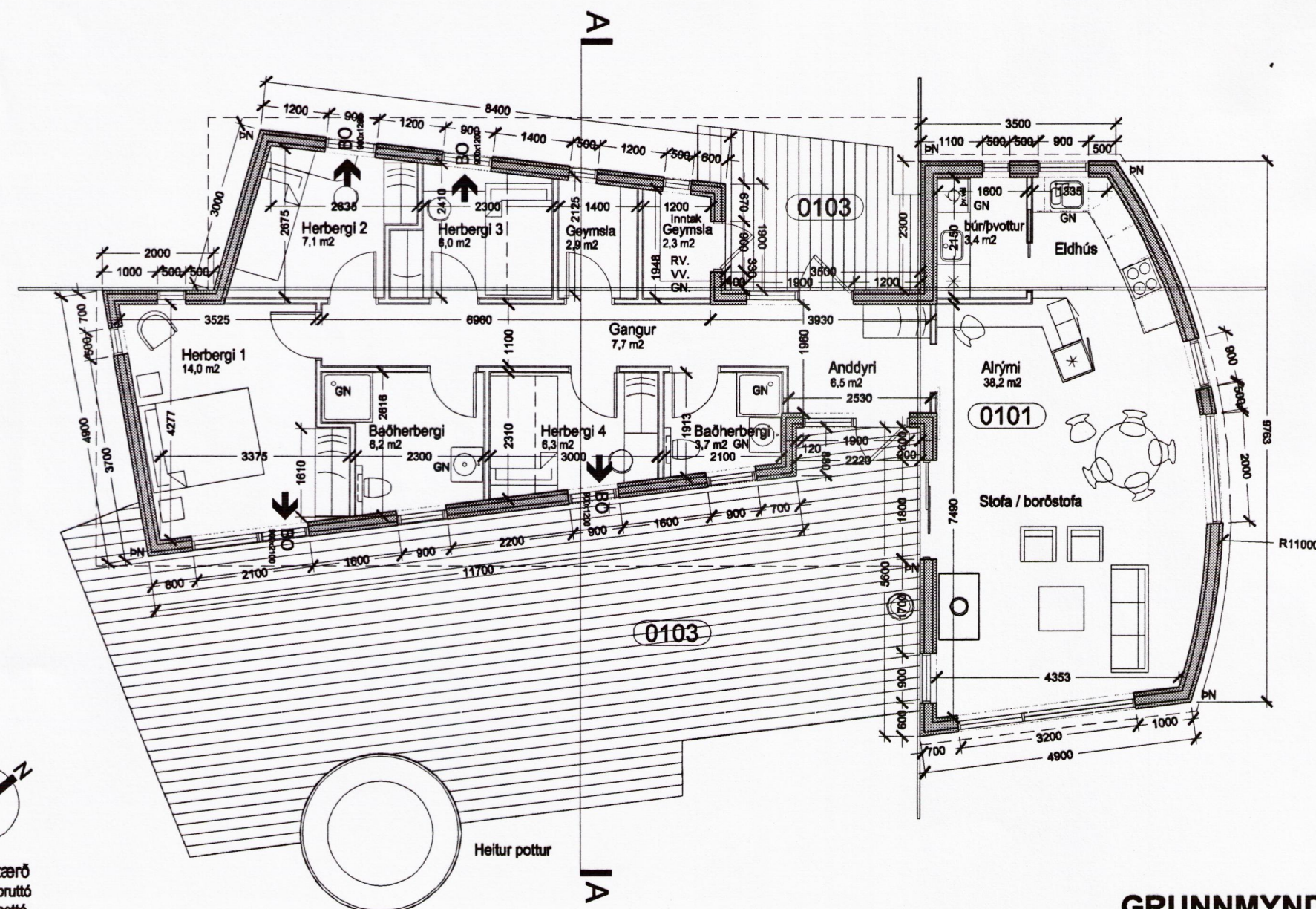

GRUNNMYND 1:100

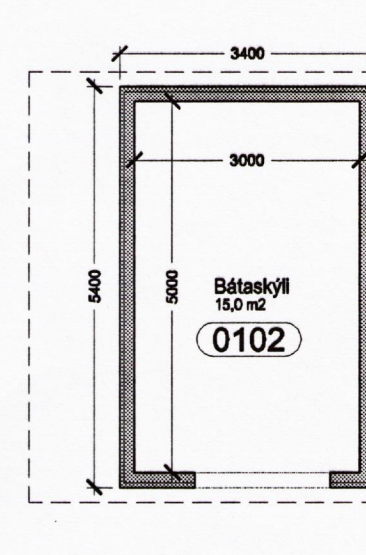

BÁTASKÝLI 1:100

Heildarstærð
126,2 m² bruttó
104,3 m² nettó

BYGGINGARLÝSING:

Um er að ræða 126,4 m² sumarhús sem stendur við Þingvallavatn.

Sökkulveggir eru staðsteyptir, einangraðir að innanverðu og klæddir sökkuldúk/takkadúk að utan. Botnplata er staðsteypt og einangruð.

Útveggir eru úr trégrind, einangraðir, klæddir að utan með lódréttu bandsagaðri klæðningu úr lerkí og að innan með gipsi.

Þak er létt, límtrésbitar með timburásam á milli, einangrað með 200 mm einangrun og heilklaðt með 15 mm krossvið. Á það er lagður heilsaðin asfaltþappi. Þakklæðning er valsað bárujám fest á lektur, dökkgrátt að lit.

Vindgrindur utan á húsi eru úr lerkí.

Gluggar eru hefðbundnir trégluggar með álkápu að utanverðu, með tvöföldu K-gleri.

Útihurðir eru hefðbundnar tréhurðir. Litur á gluggum og hurðum er dökkgrár.

Innveggir eru hefðbundnir gipsveggir og að hluta eru þeir klæddir með trépanel.

Húsið er upphitað með rafmagnskyndingu.

Hámark U-gildi byggingarhluta verður í samræmi við töflu í gr.180.3 í Byggingarreglugerð.

Bátaskýli, sem fyrir er á lóðinni, verður rifid og nýtt byggt í staðinn. Nýja bátaskýlið er byggt úr sama efni og sumarhúsið en með torfi á þaki. Lögð verður áhersla á að staðsetja það sem best í landslagi.

SKÝRINGAR

GN: Gólfniðurfall

ÞN: Þakniðurfall

RV: Inntak rafveitu

VV: Inntak vatnsveitu

➔ BO 800x1300 Björgunarop, stærð opsins í mm

▬▬▬ Hefðbundnir útveggir úr tré með einangrun, loftabili og klæðningu, þykkt 260/290 mm.

▬▬▬ 120 mm Gipsplötuveggir

Samp. 30.03.2004

BYGGINGARFULLTRÚI
BLÁSKÓGABYGGÐAR

Hilmar Einarsson

Upprunalegur höfundur: Batteríð ehf.

Berta og Þorgils Óttar

Sumarhús við Þingvallavatn

V/ Heiðarbæ, lóð nr. 360

0336

Aðaluppdráttur

GRUNNMYND
Afstöðumynd og grunnmynd

MKV.: 1:100 / 1:500

DAGS: 26.03.2004

TEIKNAD: SH/AE

SKRÁ: 0336-Grunnmynd.dwg

(99)2.01

Jón Ólafur Ólafsson FAI
kt: 090658-4099

Sigurður Einarsson FAI
kt: 110457-2789

Sigurður Harðarson FAI
kt: 030446-3999

BATTERÍÐ
ARKITEKTUR

kt: 521291-1259
Trönuhrauni 1
220 Hafnarfirdi

S: 54 54 700 F: 54 54 701
Netfang: batteri@arkitekt.is
Heimasíða: www.arkitekt.is

© BATTERÍÐ EHF

ÖLL AFRÖT OG AFRITUN TEKNINGAR AÐ HLUTA Eða Í HEILD ER HÁÐ SKRIFLEGU LEYFI HÖFUNDA