

Samb. 26.04.2005

BYGGINGARFULLTRÚI
BLÁSKÓGABYGGÐAR

Hilmar Guðsson

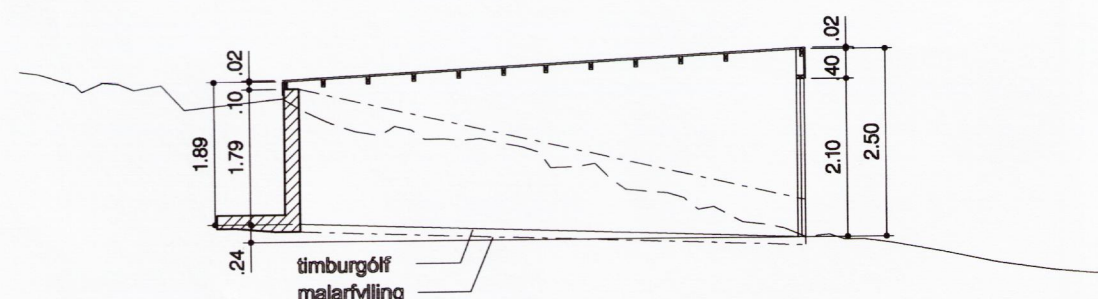

PERSKURÐU 1:100

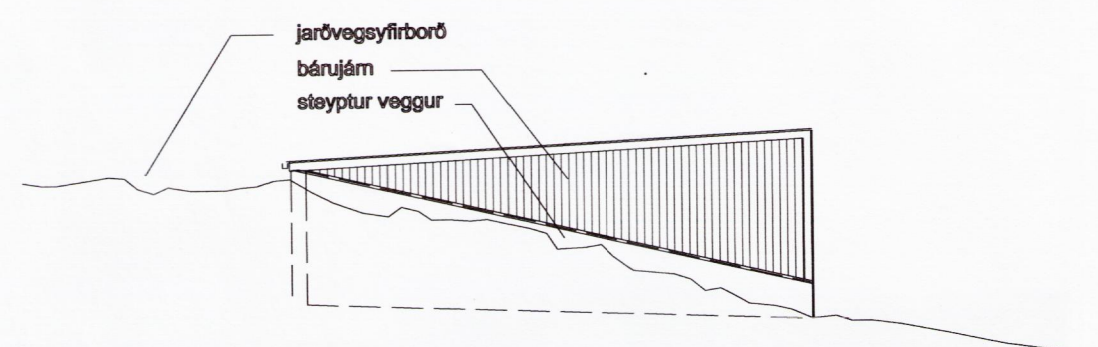

SUÐURHLIÐ 1:100

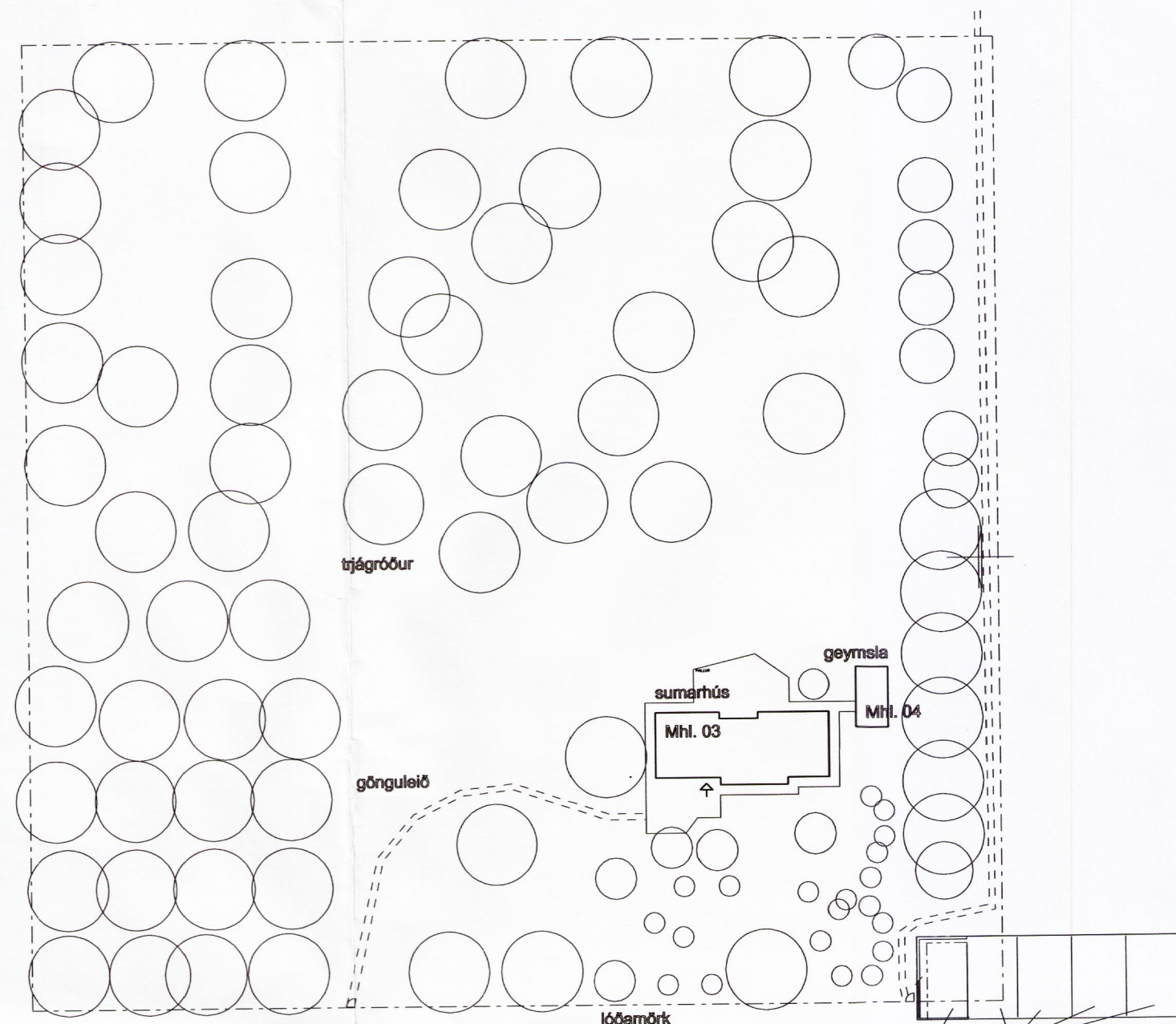

AFSTÖÐUMYND 1:500

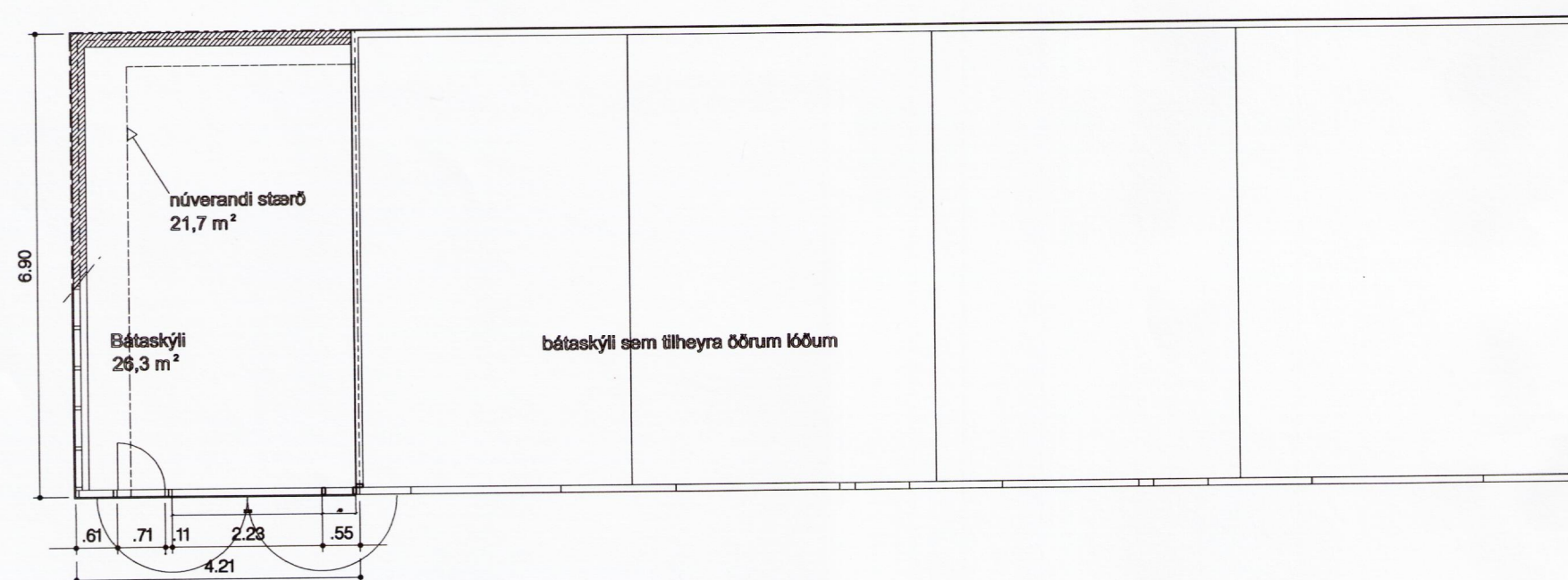

GRUNNMYND 1:100

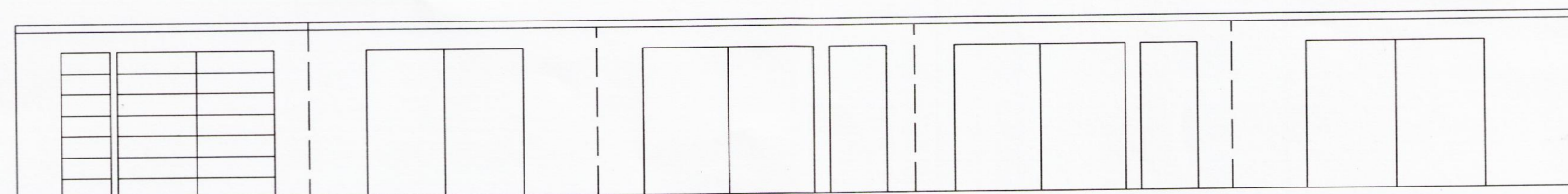

AUSTURHLIÐ 1:100

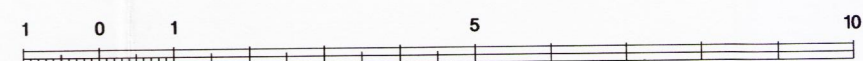

SKÝRINGAR:

EFNISVAL:

Veggir að jarðvegi : Jámbent steinsteypa
Veggir aðrir og þak : Tímurgúrd klædd utan með bærustáli.
Gólf : Drenmöl / gólfborð
Hurðir : Vatnsheldur krossviður

STÆRÐIR :

Núverandi stærð : 20,1 m²
Stærð skv. stækkun : 29,0 m²

ATH! ÖLL MÁL SKULU TEKIN A STADNUM.

Endurskodun:	Dags:	Telkn:	Yfir.:
H:			
G:			
F:			
E:			
D:			
C:			
B:			
A:			

SUMARHÚS

Í LANDI HEIDABEJAR, LÓÐ : 170223

STADGREINIR 8714 2000 0420

VERKKAUPI:

KENNITALA VERKKAUFA:

AÐALUPPDRATTUR

EFNI: BÁTASKÝLI MHL. 02

AFSTÖÐUMYND, GRUNNMYND, PERSKURÐUR OG ÚTLIT

MELIKVARDI: 1:500 1:100

FRUMSTÆRD BLADS: A1

TEIKNAD: HH

YFIRFARID:

DAGSETNING ÚTGAFU: 15. MARS 2005

VERKNR: 632 A

TEIKN. NR: 11

ENDURSK.:



VA ARKITEKTAR

skólavörðustíg 12
101 reykjavík
kt: 450400-3510
sími: 530 6960
fax: 530 6991

va@vaarkitektar.is
www.vaarkitektar.is

Hilmar Guðsson
ÚTGEFANDI: Hróbjartur Hróbjartsson KT: 180838-3339

Teikning þessi er gefin út af undirrituðum fyrir hönd eiganda höfundaréttar, VA Arkitektar ehf. Teikninguna má ekki afrita með neinum hætti, að hluta til eða í heild án skriflegs leyfis höfundar.