

Urdráttur úr samþykktu deiliskipulagi 1:2000 Grunnmynd kjallara 1:100

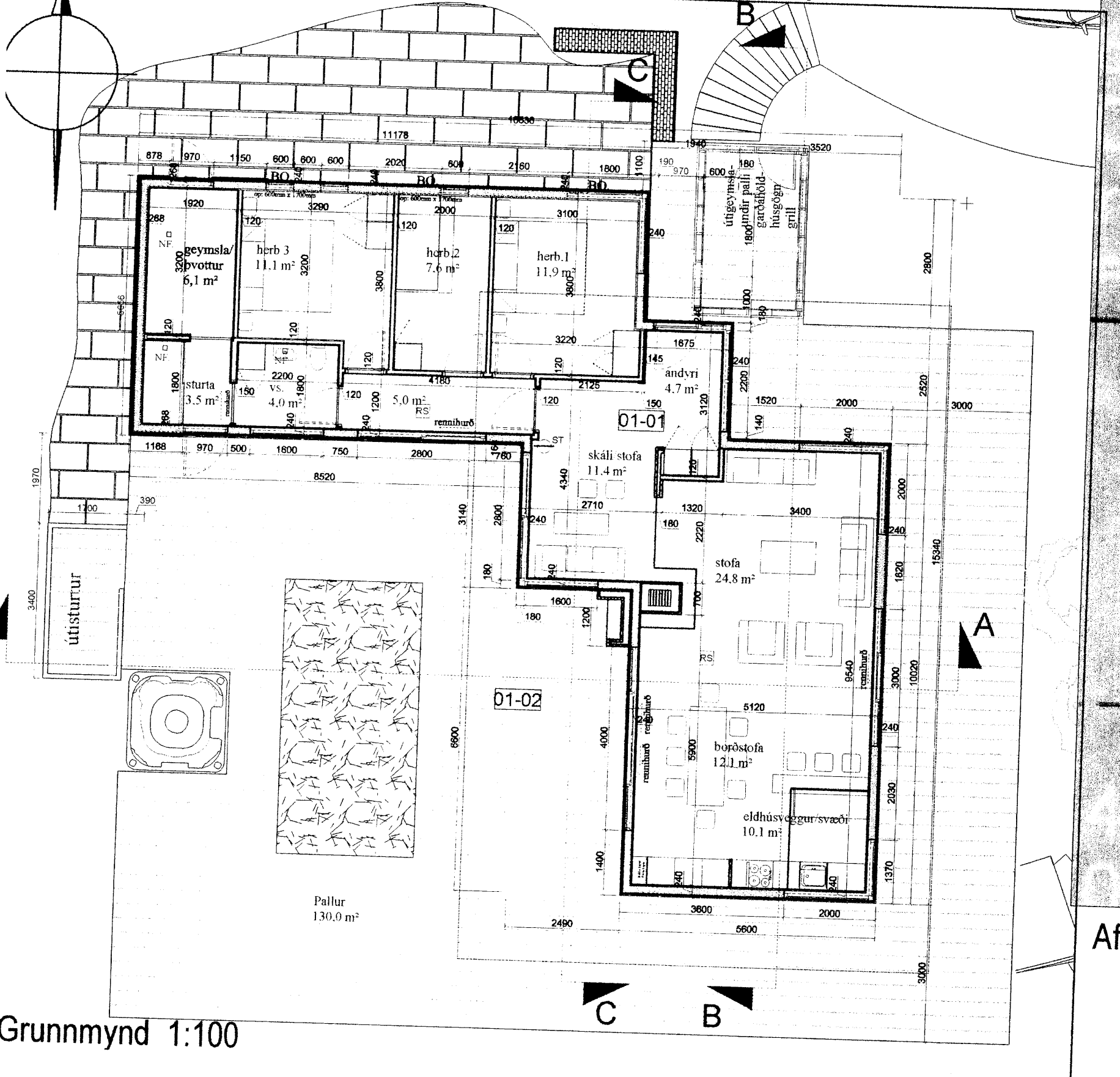

Grunnmynd 1:100

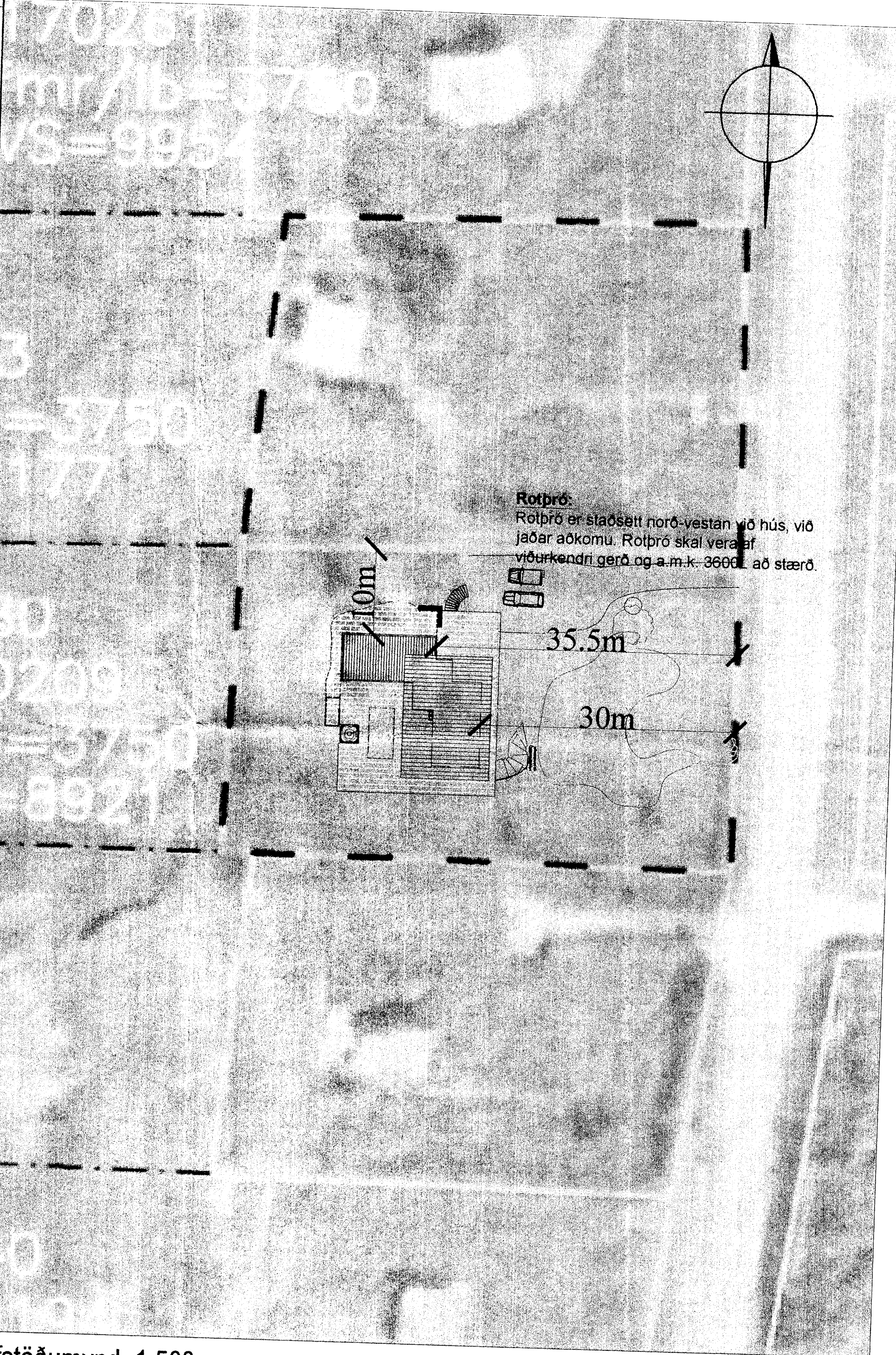

Rotbró:
Rotbró er staðsett norð-vestan við hús, við jaðar aðkomu. Rotbró skal vera af viðurkendir gerð og a.m.k. 3600L að stærð.

Afstöðumynd 1:500

Vegagerð:
Vegagerð innan lóðar er framkvæmd af lóðareiganda og sér eigandi lóðar um tengingu við núverandi gatnakerfi á eigin kostnað.

Byggingalýsing

Byggja skal timburhús upp á steyptri plötu og sökklum. Sökkull og kjallari skulu vera 200mm þykkir veggir úr jámbentri spreinsteypu. sökkull skal gangal a.m.k. 600 mm niður fyrir yfirborð jarðar. Vegna mikils halla í lóð mun sökkulrými undir stofu nýtt sem kjallararými. Kjallari skal einangraður að innan með 100mm einangrun. Gólf eru steypt með innsteyptri hitalögn í 5cm efsta lag steypu. Veggir skulu byggðir upp á hefðbundinn hátt, þ.e.a.s. í burðarvirki skal vera 45x150mm grindarefni c/c 600mm með 150mm einangrun á milli. Þvi næst 12mm krossviðarklæðning (heilklætt) til stífingar og sem vindvörn. Þar yfir skal vera 22mm loftbil og yst skal vera viðarklæðning og steinklæðning, sem veðurkápa. Þakhalli skal vera 7°, (1:50 á millieiningu). Þak skal boríð uppi með 45x225mm sperrum c/c 600mm með 200mm einangrun á milli. Þar yfir 22mm vatnspólin klæðning, tvöfalt lag af þakdúk, heilsodinn upp á kanta, og þar yfir grind sem lyftir járn frá pappa. Ysta lag, veðurkápa, skal vera litað þakstál. Þaklitur skal falla vel að umhverfi. Brunavarnir skulu uppfylla kröfur svk. 7 kaffa byggingarreglugerðar no. 441/1998

Einangrunargildi ýmisa byggingarhluta:
Þak: 0.2 W/m² K
Útveggir: 0.3 W/m² K
Gólf að úpphитуðu rými: 0.3 W/m² K
Gluggar: 2.0 W/m² K

Verk: Þingvellir Svínahlíð
Teikning: Grunnmynd - Afstöðumynd
Verkkaupi: Frosti og Halldóra
mælikvæði: 1 100 / 1 500
teiknað: GBS & HS
dagsetning: ágúst 2007



Skipholti 11-13 Spunusalur Reykjavík
Hlédís Sveinsdóttir arkitekt
Gunnar Bergmann Stefánsson arkitekt

GSM: hlédís 899-3993, gunnar 864-2282
E-mail: disa@eon.is, gunnar@eon.is, www.eon.is

Öll alhótt og afstun teikningar, að hluta eða í heild, er háð skriflegu leyfi höfundar