

HEIDI, BLÁSKÓGABYGGÐ, Landnr.167104,Stgr 8721-02-00045000

Matshluti 17

Helstu stærðir:

Lóð..... 4927,0 m²

Brúttó flatarmál húss 110,2m²

Brúttó rúmmál húss 376,9 m³

Nýtingarhlutfall 0,02

Skýringar:

RL = Rýmingarleið

BS = Brunaslanga

RS = Reykskynjari

Gnf. = Gólfniðurfall

Sit. = Handslökkvitæki

LR = Loftræsting úr gluggalausum rýmum.

SAMPYKKT

22 APR. 2013

Ólafur Kjartan
Byggingarfulltrúi uppskr. Amessýslu og Flóahfr.

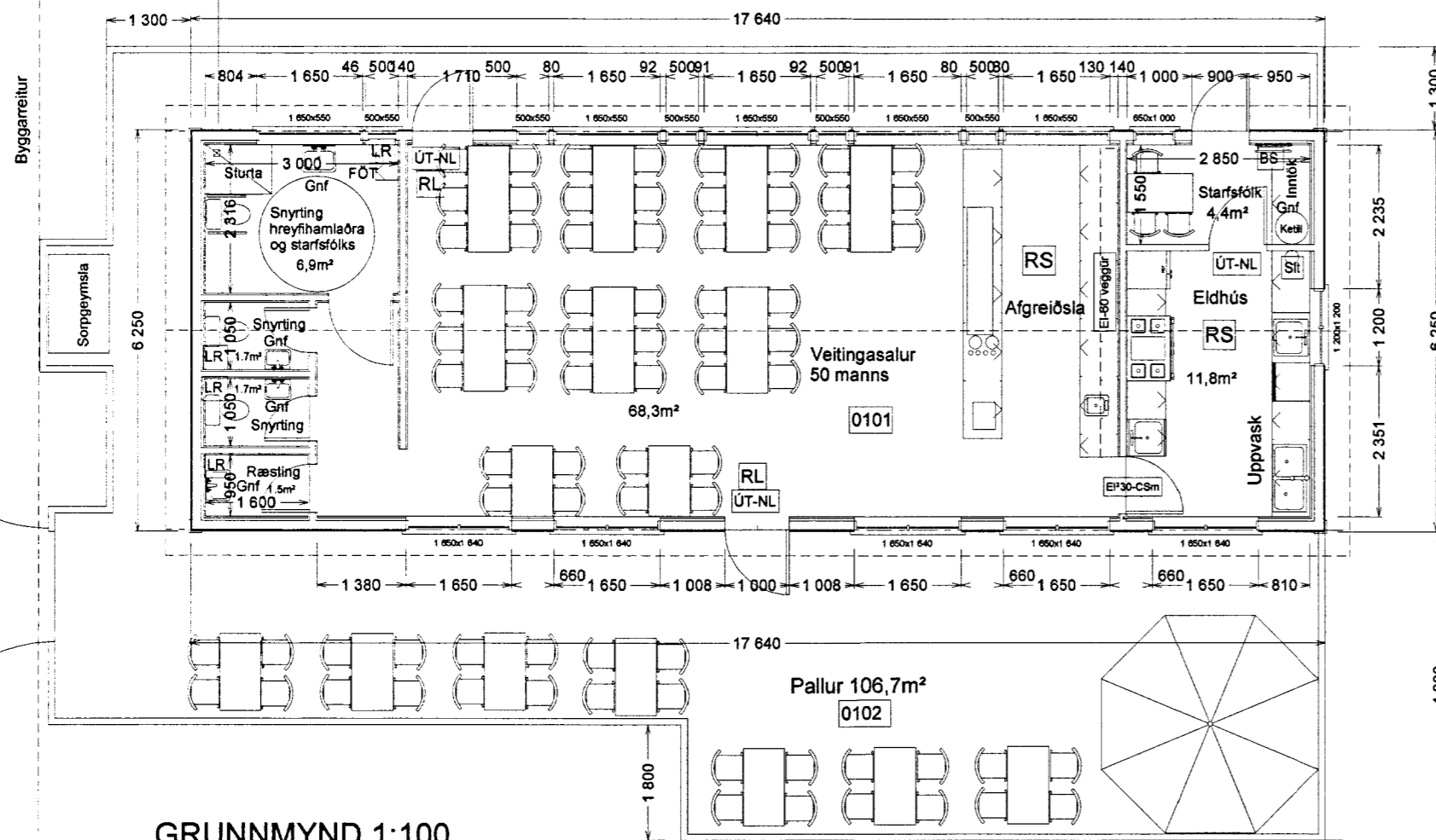

GRUNNMYND 1:100

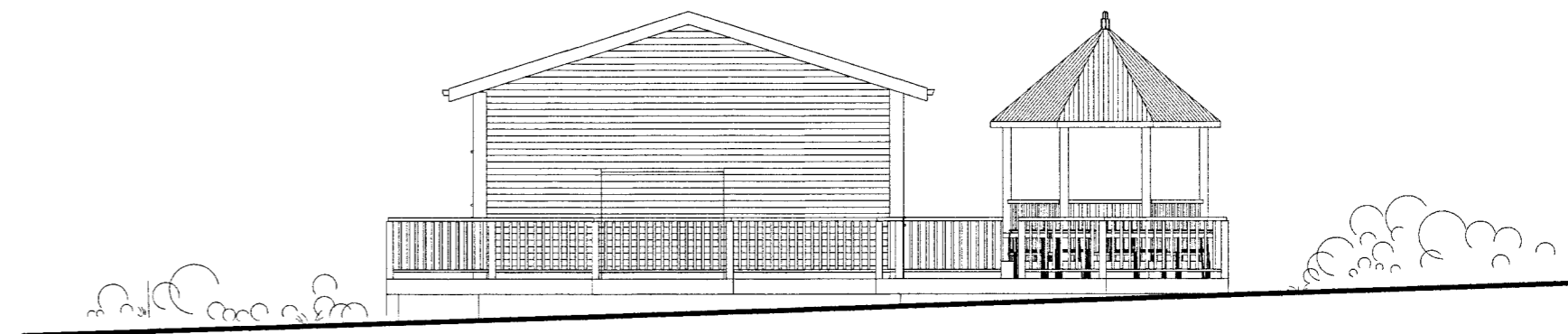

NORÐVESTURHLIÐ, 1:100

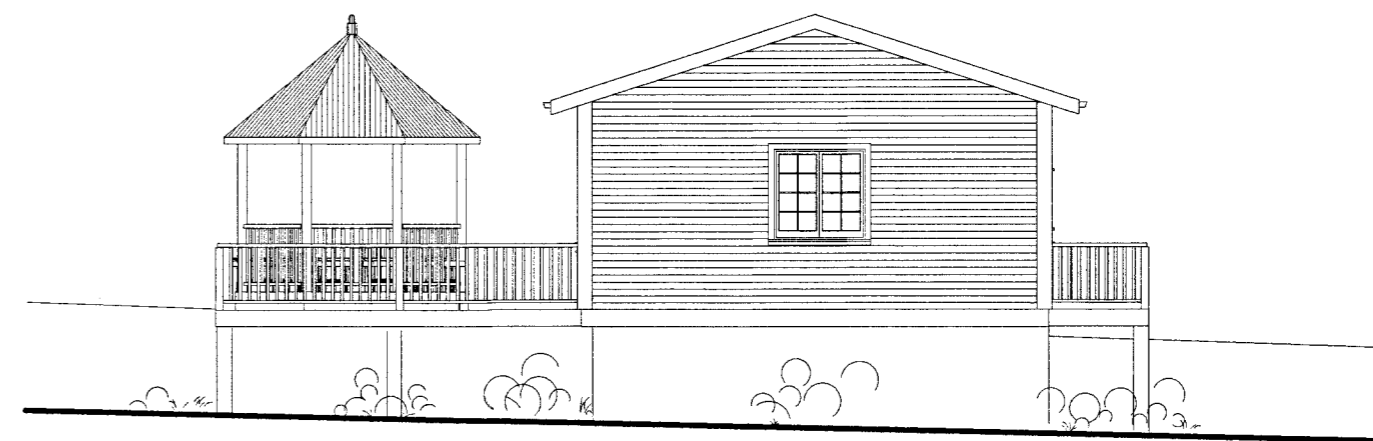

SUÐAUSTURHLIÐ, 1:100

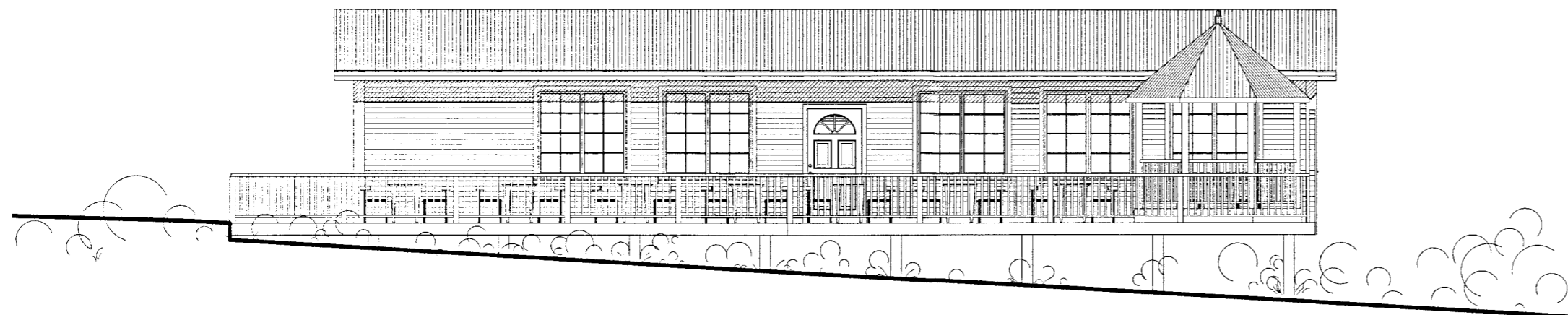

SUÐVESTURHLIÐ, 1:100

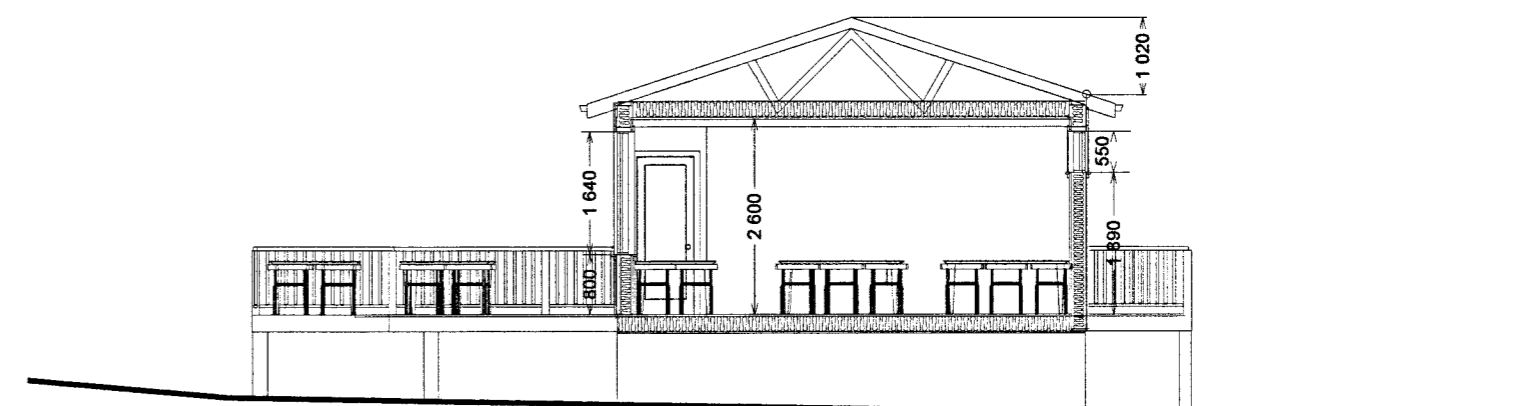

SKURÐUR A, 1:100

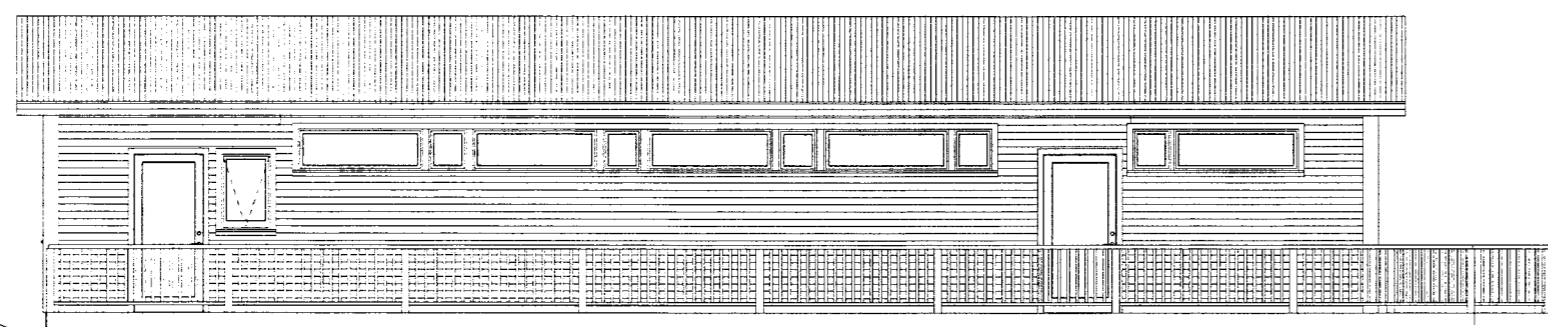

NORÐAUSTURHLIÐ, 1:100

BYGGINGAR OG BRUNAVARNALÝSING:

Húsið er aðfyllt timburhús á steiptum undirstöðum með einangruðu timburgólf með 200 mm einangrun. --- Grind í útveggjum er 38 x 140 mm með 140 mm steinullareinangrun, og klædd að utan með 12 mm krossviðspótum, síðan lektum og tréklæðningu í fl. 2. Í ljósmosagrænum lit. --- Að innan eru útveggir með rakavarnalagi, 1100 PAM, síðan 34 mm lagnagrind, og loks klæddir með 13 mm tréplötum í fl. 2. --- Þak er úr kraftsperrum, að neðan er rakavarnalag, þá lagnagrind 34 mm, og 13 mm tréplötur í fl. 2. Í neðri hluta sperrubils er 200 mm steinullareinangrun 2x 100 mm. Þakið er klætt að ofan með 25 mm borðaklæðningu, þakpappa og loks bárujárn í grágrænum lit. Þakið er dítöftað með raufum út í þakkanta. --- Gluggar eru úr áiklæddu tré í brúnum lit að utan, gler í gluggum er tvöfalt K-einangrunargler með argongasi. --- Innveggir eru úr stálgrind 45 x 90 mm einangraðir og klæddir með 13 mm tréplötum í fl. 2, votrymi með 13 mm rakavarnagísi. --- Hita-vats og rafagnir eru innan við rakavarnalagi í útveggjum og loftum. --- Upphitun er með ofnum sem fá heilt vatn frá rafheiltavatskattli. Loftræsting er um opnanlega glugga nema tvær snyrtingar og ræstiklefi eru loftaðar um loftúður. --- Klæðningar veggja og lofts í eldhúsi í Fl.1 Brunaslanga (25m) og handslökkvitæki skal staðsett við eldhús. --- Reykskynjarar skulu staðsettir við eldhús og í veitingasal ásamt út-ljósum og neyðarlýsingu. --- Setja skal snjógrindur á þakkanta við alla innganga. --- Skv gr. 14.5.10 í Byggingareglugerð og skv. ÍST 67:2003 skal gera ráðstafanir svo að heilt vatn valdi ekki brunaskaða á húð, t.d. með viðurkenndum blöndunartækjum á töppunarstað, varmaskipti eða uppblöndun, sem tryggir að vatn fari ekki að töppunarstað með hærra hitastigi en 65°C. Vatnshitastig í snyrtingum skal ekki vera svo hátt að hætta sé á húðbruna við töppunarstaði í steypiböðum. --- Framkvæmdaáætlun gerir ráð fyrir að sumarið 2014 verði búið að skipta um glugga og klæðningu utan á húsinu og litir utanhúss verði eins og lýsing þessi gerir ráð fyrir. Sumarið 2015 verð öllum frágangi lokið. Handrið á pólum verði í sama lit og veggir hússins. Lýsing aðkomusvæða skal vera látaus, óbein og gjýljulaus með afskemduðum lömpum. Við húsið skal setja rofbró, stærð og frágangur skv. leiðbeiningum Hollustuverndar ríkissins um roftrær og siturlagnir. Trygga skal að jarðrask verði sem minnst og takmarkist sem mest við framkvæmdasvæðið innan byggingarreitissins.



MANNVIRKJAMEISTARINN EHF
Laxalind 2, 201 Kópavogi
stefanlax2@simnet.is GSM:848-1316

Þjónustuhús Heiði, Bláskógabyggð
Grunnmynd og Útlit, 1:100 Byggingarlýsing

Kópavogi 4.03.2013 *Ólafur Kjartan* 010251-4359
Verkefni númer 493 Teikning nr.0493-MVM-1002