

Snið AA
mkv. 1:100

Grunnmynd 2. hæð
mkv. 1:100

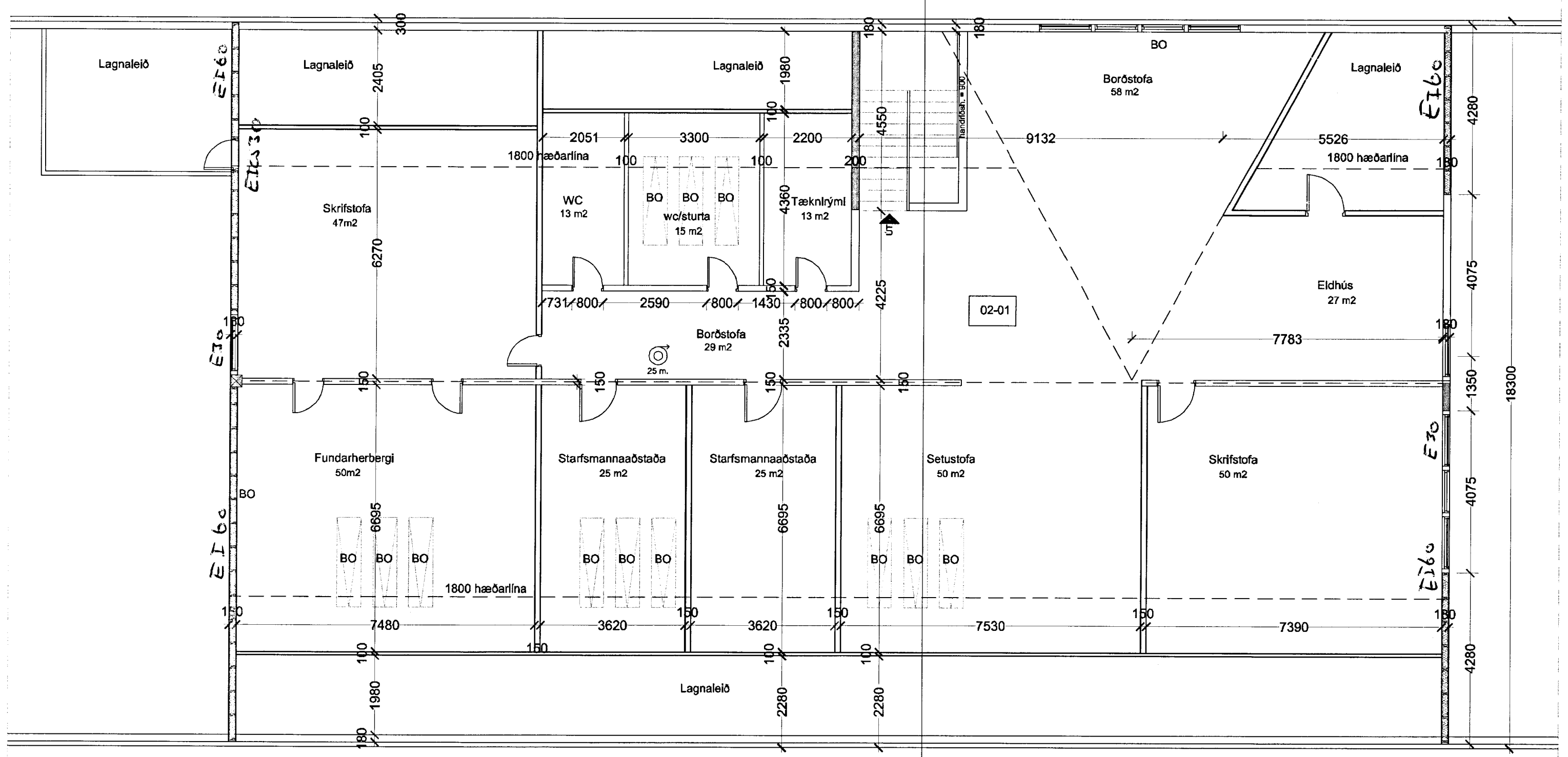

VERKLÝSING FYRIR ÞJÓNUSTUMÍÐSTÖÐ

BYGGINGARLÝSING

Verslun og þjónustumiðstöðin við Geysi í Haukadal er bygging ætluð fyrir þjónustu og verslun. Húsið er reist úr steinsteypu með hefðbundnu timbur þakvirki og milligöfþötu úr steinsteypu. Húsið er ein brunasamsæða. Milligöf verða a.m.k. REI 90. Á grunnmynd koma fram flötaleiðir. Á neðri hæð er gert sérstaklega ráð fyrir flötaleiðum beint út á lóð. Á efri hæð er gert ráð fyrir bakgluggum sem flötaleið. Allar klæðningar í milliveggjum skulu vera úr efni í flokki 1. Í húsinu verður út- og neyðarýsling skv. Byggingarreglugerð. Í húsinu skal komið fyrir brunavíðvörðunarkerfi sem tengist víðurkenndri stjórnsíðu. Á grunnmyndum eru sýnt hvar komið er fyrir brunaslöngukettum.

Í nýbyggingu er gert ráð fyrir snyrtingu, ræstingu og kaffiáðstöðu. Á lóð er gert ráð fyrir sorpgám.

Sökkjar, botnplata, útevgrir, berandi innveggir, milligöf, berandi súlur og berandi bitar eru úr jámbentri steinsteypu. Milligöf er staðsteypt. Burðarvirki þaks er úr Kerto eða Límbreittum en á milli þeirra koma þakásar 50*225 c/c 600. Að öðru leiti er þakið byggt upp á hefðbundinn hátt. Sökkjar og botnplata eru einangruð með 75mm plasteinagrunn. Útevgrir eru einangraðir að utan með 100 mm steinullareinagrunn. Gluggar sem eru úr ál og timbri eru glenjadr með tvíöðdu K-gleri. Útevgrir eru klæddir með bandsagaðri timburklæðningu sem fest er á festingarkerfi.

Létrir innveggir eru úr stálstöðum með 1x lagi af gífsplötum og 1x lagi af 12mm krossvið. Frárennsliðslagnir frá starfsmannarymnum efri hæðar eru leiddar um lagnastokka (EI60) niður í göflagnakerfi hússins. Húsið er hitað upp með göflhita og hefðbundnu hitakerfi Kólnunartölur hússins skulu standast ákvæði byggingarreglugerða gr. 180.3.

Skábrautir og úttöppur skulu vera með snjóbræðslukerfi.

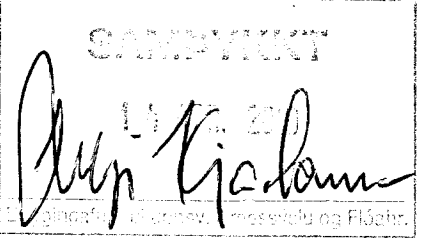

ÚTGÁFUFRILL

NÚMÉR	DAGS	SKÝRINGAR	UNNIÐ
A	04.02.09	Ýmsar breytingar	EPG
B	24.11.13	Reyndarteikningar	EPG

DAGS: SAHRÆM HÖNNUÐUR

A: Breytingar 05.02.2009
Stækkuð 2. hæð (milliloft) til vesturs.
Bætt við lager fyrir minjagripaverslun
Salemum breytt
Eldhúsið og því tilheyrandi breytt.

B: Breytingar 24.11.2013
Reyndarteikningar (As built)

EMIL ÞÓR GUÐMUNDSSON
FTFI

KÓPAVOGSBAKKA 4
200 KÓPAVOGUR
GSM: 898 9517
NETFANG: emil@emil.is
kt: 280456-3499

HEITI VERKS:

Geysir Haukadal
Þjónustumiðstöð

HEITI TEKNINGAR:

2. hæð viðbygging
Grunnmynd
Snið í hús
Skráningartafla

MKV:	DAGS	VERK NR
1:100	20.01.09	Gey01

TEIKNAD.	YFIRARID	SAMBYKKT	NR. TEIKNINGAR
EPG	EPG	EPG	BN 1.4

DAGS UNDIRSKR	NAFN HÖNNUÐAR	UNDIRSKR HÖNNUÐAR	ÚTGÁFA
24/11/13	EMIL ÞÓR GUÐMUNDSSON	EPG	B