

Frágangur á aukasamskytum ef einhver eru.

2x18	2x18
------	------

 2 x 140 x 500 állmt
 Efni í sperru:
 Kjálkar og togband $\frac{48}{138}$
 Stafir $\frac{48}{98}$

Sperrur, skýringatexti:
 Efnisgæði:
 Timbur: K18
 Laskar: 15 mm Kombi krossviður
 Stærð: Breidd x lengd í mm.
 Állindur beggja megin.
 Saumur: 28/65 nema annað komi fram.
 Álag:
 Eiginálag: 0,7 kN/m²
 Snjóálag: 2,1 kN/m²
 Vindálag: 1,4 kN/m²
 Millibil á milli sperra er 900 mm (25/150 borð koma á milli sperra)
 Öll mál eru í millimetrum, nema annað komi fram.
 Staðlar: IST/EC.

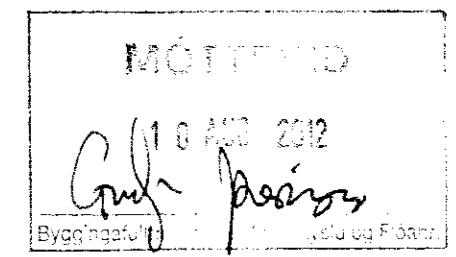

Almennar skýringar - þakvirki

Allur viður er C18 eða betra. Við utanhúss skal fúverja. Allur saumur og festingar utanhúss skal vera með heitzinkhúð eða ryðfritt. Þak þéttklæðist með borðaklæðningu (25/150) er festist með heitgalv. saum 31/70 (3"), minnst 3 stk. í sperru/borð, 1 m inn á þakbrúnir skulu koma 4 stk. í sperru/borð. Öll mál í mm nema annað komi fram. Loftun skal gerð með 2 x2 stk. Ø40 í hvert sperrubil.

Festingar:

- F1**
Þakásanker (BMF) nr. 290, 2 stk. kamsaumur, $\frac{49}{40}$ 4x6 stk og vinkill (BMF) 90 með styrkingu 1 stk. festing með 2x5 stk. $\frac{49}{40}$ kamsaum.
- F3**
2x Vinkill (BMF) 105 með styrkingu, festing með 4x6stk. $\frac{49}{40}$ kamsaum. Aukalega girði yfir sperru sem neglist í sperruna 4 stk, og ímfellda reim að utanverðu og í stoð að innverðu 8 stk ks. 40/40 á hvorn stað.
- F4**
Bitaskór (BMF) 80x150 nr.3312, fullnegling ks. 40/40 í krossv. sperru og 2x6 stk. í sperru.
- F7**
sjá sérteikningar

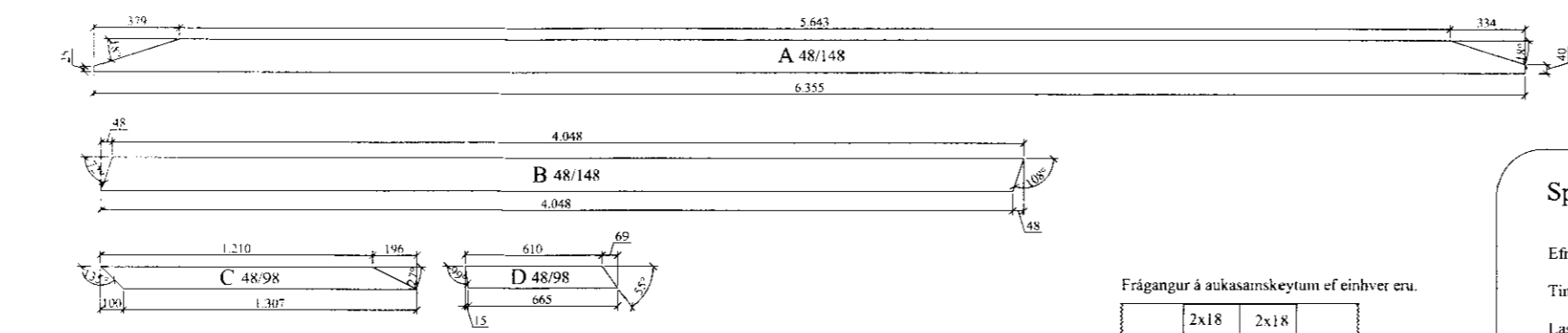
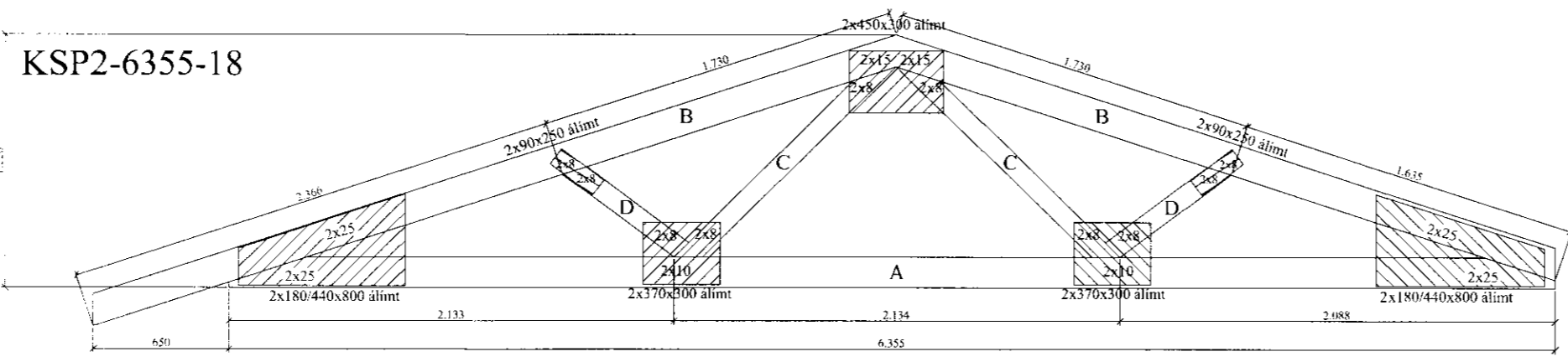

Frágangur á aukasamskytum ef einhver eru.

2x18	2x18
------	------

 2 x 140 x 500 állmt
 Efni í sperru:
 Kjálkar og togband $\frac{48}{138}$
 Stafir $\frac{48}{98}$

Sperrur, skýringatexti:
 Efnisgæði:
 Timbur: K18
 Laskar: 15 mm Kombi krossviður
 Stærð: Breidd x lengd í mm.
 Állindur beggja megin.
 Saumur: 28/65 nema annað komi fram.
 Álag:
 Eiginálag: 0,7 kN/m²
 Snjóálag: 2,1 kN/m²
 Vindálag: 1,4 kN/m²
 Millibil á milli sperra er 900 mm (25/150 borð koma á milli sperra)
 Öll mál eru í millimetrum, nema annað komi fram.
 Staðlar: IST/EC.

VERK:	Hrosshagi - Starfsmannahús 801 Bláskógabyggð	TEIKN NR.:	271
HLUTI:	Burðarvirki þaks Sperrur	KVARÐI:	1:30
DAGS:	12.06.11	TEIKN:	BL
	SAMP Björgvin Viglínsson 040546-2009	NR:	01 112
Bent Larsen Fróðason Fellskotí 2 801 Bláskógabyggð Símar: 844-7699 - 486-8855 E-mail: bentlarsen77@hotmail.com			