

MÓTTAKI  
 01.08.2012  
 Guð Þórunn  
 Svandísafulltrú  
 Sýslu og Flóka

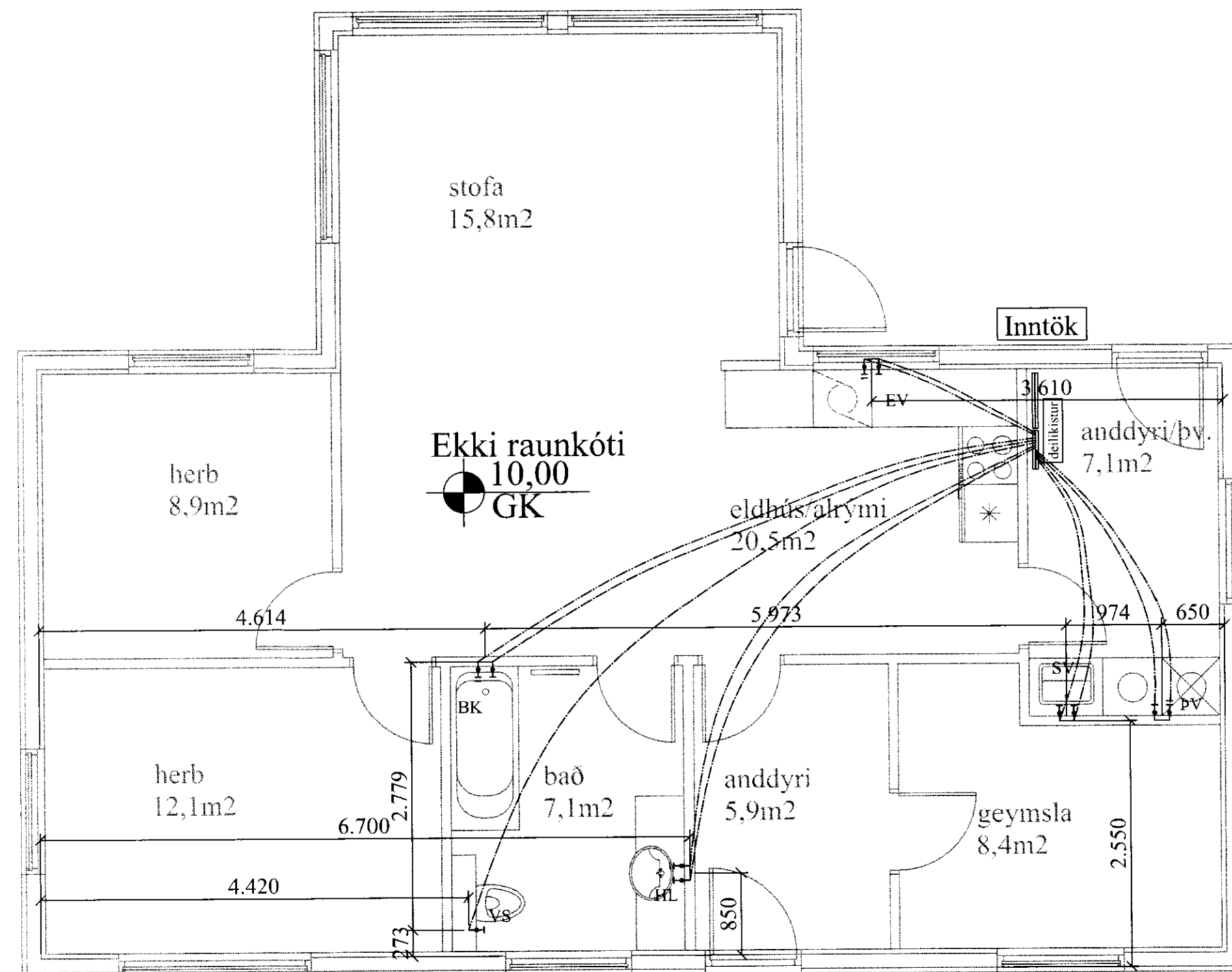

**Skýringar:**

Allar lagnir séu í samræmi við gildandi reglugerðir og ÍST 67.

Allar leiðslur þrýstiprófaðar með 6 bar.

Lagnir fyrir heitt vatn eru steiptar í plötu undir járngrind en lagnir fyrir kalt vatn eru lagðar í sandlag undir einangrun.

Málsetningar miðast við úbrún grindar nema annað komi fram.

Lagnaefni:  
 PE-X rör í rör innsteipt, stærð Ø15mm. 18mm að sturtu og baði.  
 Ómálsettar pípur eru Ø15mm.  
 Stofnar frá inntaksgrind að deiliskistu eru Ø25mm ryðfritt rör lagt í vegg.

HL: Handlaug SV: Skolvaskar  
 EV: Eldhúsvaskur BK: Baðkar  
 VS: Vatnsalemi SB: Steypibað  
 UPV: Upphvottavél

Kalt vatn: \_\_\_\_\_  
 Heitt vatn: \_\_\_\_\_

VERK:	Hrosshagi - Starfsmannahús 801 Bláskógabyggð	TEIKN NR.:	530	
HLUTI:	Lagnir - sökkull Neysluvatnslagnir	KVARÐI:	1:50	
TEIKN:	BL	TEIKN:	BL	
DAGS:	12.06.11	SAMÞ: Björgvin Vignýsson 040546-2009	NR:	01 112
Bent Larsen Fróðason Fellskoti 2 801 Bláskógabyggð Símar: 844-7699 - 486-8855 E-mail: bentlarsen77@hotmail.com				