

MÓTTAKID
 15. DEK. 2011
 Byggingafultrúi uppsv. Ármessýslu og Flóðanr.

Tengist í rotþró sem fyrir er á staðnum

Iðráttarlagnir og inntök steipt í plötu:
 Simulagnir: lstk. Ø63 mm iðráttarör út að löðarmörkum
 Rafmagnslagnir: lstk. Ø63 mm iðráttarör út að löðarmörkum
 Snjóbræðsla: lstk. Ø100 mm
 Tíli vara: lstk. Ø100 mm
 Hitaveita: lstk. Ø75 mm iðráttarör út að löðarmörkum
 Frárennslu hitaveitu: lstk. Ø75 mm iðráttarör út að löðarmörkum
 Kalt vatn: lstk. Ø75 mm iðráttarör út að löðarmörkum

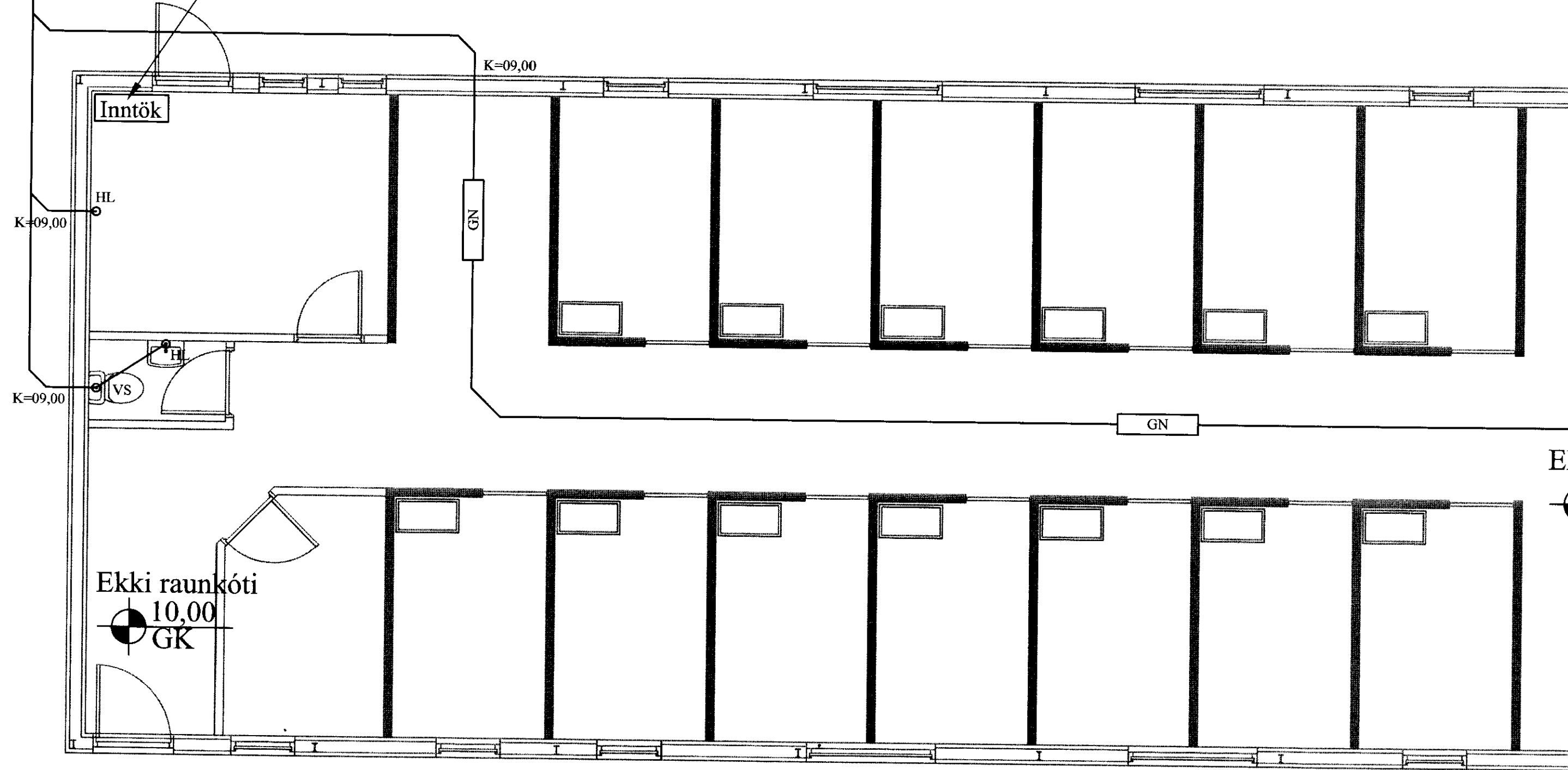

SKÝRINGAR:

ALLAR LAGNIR ERU 70mm PE, HALLI 20 %, MEST 300 %.
 NEMA ANNAD KOMI FRAM.
 LAGNIR OFAN GRUNNPLÖTU ERU ÚR PP (POLYPROPYLEN).
 ALLAR LAGNIR ERU MÍÐ FÁR TIL GERÐUM ÞÉTTIHRINGJUM.
 UMHRVERFIS LAGNIR Í JÖRD KOMI MINNST 150mm SANDLAG
 ER ÞJAPPIST. ÖLL NIÐURFÖLL ERU MÍÐ VATNSLÁS. ÖLL MÁL
 ERU Í mm NEMA ANNAD KOMI FRAM Á TEIKNINGUM.

■ SÖKKUL OG INNTAKSGÖT.
 STÆRD SÖKKULGATA ER 300x300mm, OG INNTAKSGAT ER
 400x600mm, SJÁ SKÝRINGAMYNDIR BLAÐI 520-02 OG 520-03

*ATH! ALLIR KÓTAR MÍÐAST VIÐ RENNSLISBOTN.

- K = HÉÐARKÓTAR LAGNA.
- HL = HANDLAUG
- SV = SKÓLVASKUR
- VS = VATNSSALERNI
- BK = BADKAR
- SB = STEYPIBÁÐ
- EV = ELDHÚSVASKUR
- UPV = UPPVOTTAVÉL
- PN = ÞAKRENNUNIDURFALL
- HR = HREINSISÚTUR MÍÐ LOKI
- GK = GÓLFKÓTI
- GN50 = GÓLFNDURFALL DN50
- GN50 = GÓLFNDURFALL DN50 MÍÐ GEGNUMSTREYMI (0,9l/s)
- GN70 = GÓLFNDURFALL DN70 MÍÐ GEGNUMSTREYMI (1,8l/s)
- GN100 = GÓLFNDURFALL DN100

- SKÓLPLÖGN
- REGNVATNSLÖGN / DREN
- AFRENNSLI HITAVEITU
- INNTAK KALT VATN
- INNTAK HEITT VATN

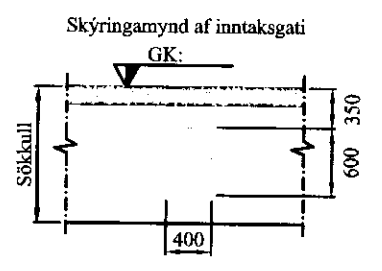
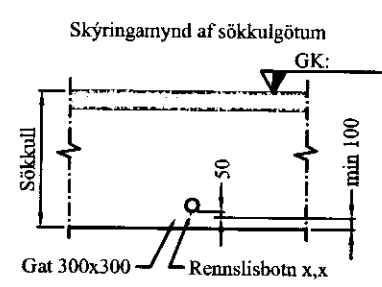

VERK: Hrosshagi 3 - Hesthús 801 Bláskógabyggð	TEIKN NÚM.: 521
HLUTE: Lagnir - Sökkull Frárennslislagnir	KVAÐI: 1:50
DAGS: 03.11.11	BLAÐ: 040546-2009 BU
Bent Larsen Fróðason Fellskóti 2 801 Bláskógabyggð Símar: 844-7699 - 486-8855 E-mail: bentlarsen77@hotmail.com	