

MÓTTAKIÐ

15. FEB. 2011

Stofnun umhverfisráðgjafna, Amassýslu og Flóahár.

Skýringar:

Allar lagnir séu í samræmi við gildandi reglugerðir og ÍST 67.

Allar leiðslur þrýstiprófaðar með 6 bar.

Lagnir fyrir heitt og kalt vatn eru steyptar í plötu undir jámagrind.

Lagnaefni:  
PE-X rör í rör innsteypt, stærð Ø20mm.  
Stofnar frá inntaksgrind að deilikistu eru Ø25mm ryðfritt rör lagt í vegg.

HL: Handlaug           VK: Vatnskrani  
VS: Vatnssalerni      BS: Brynningarskál

Kalt vatn : — — — — —  
Heitt vatn : — — — — —

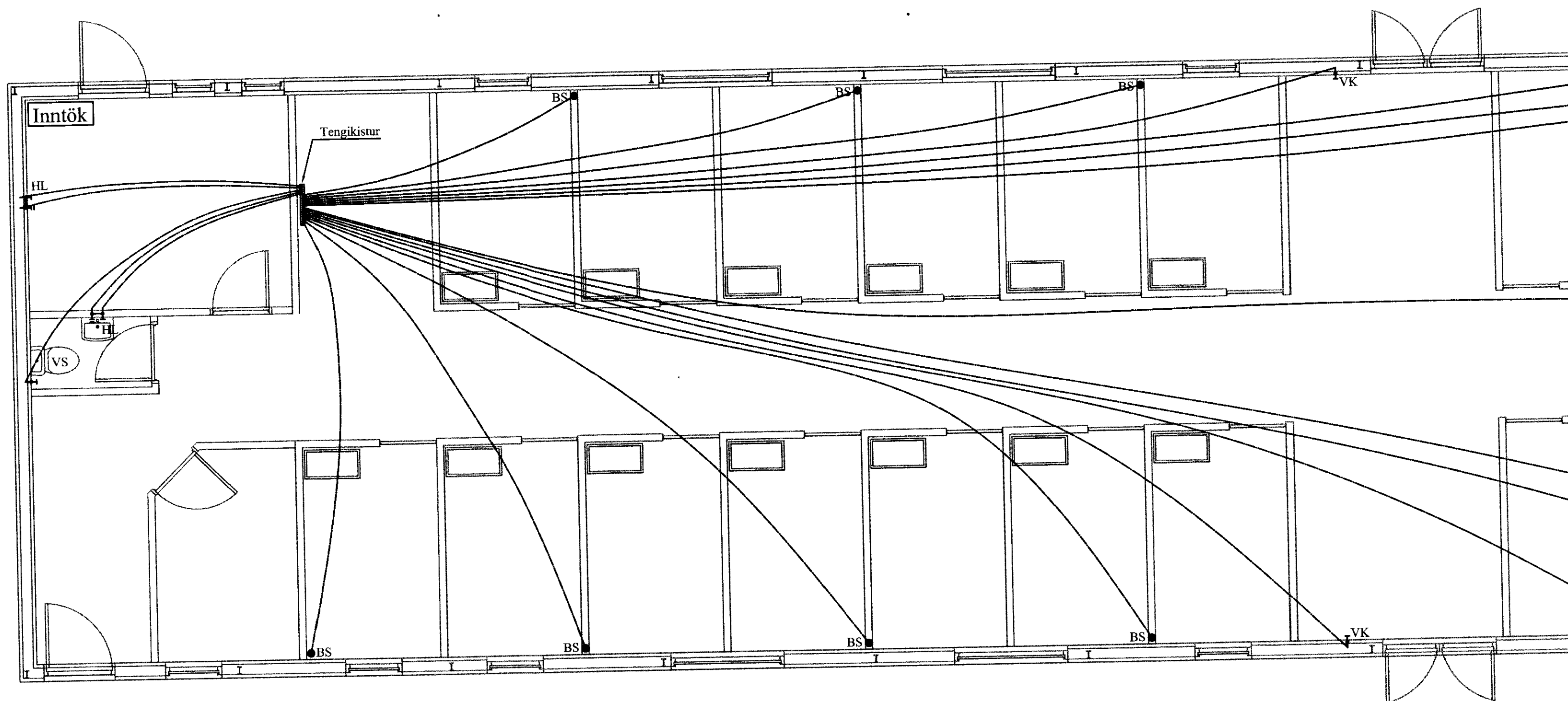

VERK:	Hrosshagi 3 - Hesthús 801 Bláskógabyggð	TEIKN NR.:	530
BLAÐ:	Lagnir - Sökkull Neysluvatnslagnir	KVAÐI:	1:50
DAGS:	03.11.11	TEIKN:	BL
SAMM:	Björgvin Vignússon	NR:	01 094
Bent Larsen Fróðason Fellskoti 2 801 Bláskógabyggð Símar: 844-7699 - 486-8855 E-mail: bentlarsen77@hotmail.com			