

Skráningartafa: Hvannalundur 13, Miðfellslandi, Þingvallasveit		Skrásetjari: Ármann Óskar Sigurdsson	
Landnúmer: 170450		Kennitala: 140761-2069	
Matshlutanúmer: 01		Dags.: 9.5.2000	
Uppskipting og lýsing		Stærðir	
D0 Lokun	D1 Rými hæð-röð	D2 Nökun textú	D3 Höfuð-rokun
D4 Eignar-hald	D5 Bætur	D6 Millifloer	D7 Sigar
D8 Brútoflödur	D9 Brútoflödur sh < 1.8	D10a Salarhæð	D10b Salarhæð max
D11 Brúto rúmmál m³	D12 Nettóflödur m²	D16 Brúto flatamál m²	D17 Skiptarúmmál m³
Matshluti		58,4	25,5
Botn		11,7	
01 Jarðhæð		58,4	25,5
A 0101 Sumarbústaður	N	56,2	25,5
A 0102 Geymsla	N	2,2	
C 0103 Pallur	U	34,1	34,1
Athugasemdir			
Sameignir summa			
Eignarhald		Skiptarúmmál	
Eignar-hald	Nökun textú	Skiptarúmmál	Skiptarúmmál og sameign m³
0101 Sumarbústaður		57,5	170,471
Alls		57,5	170,471

Byggingalýsing.
Sumarbústaðurinn er byggður úr timbri á steypum súlum.

Burðargrind:
Allt timbur í burðargrind skal vera húspurtt styrkleikaflokkað timbur. Grindarstöðir í göflum séu heilar að lengd. Utan á grindina kemur 9 mm vel opinn grenikrossviður til stífingar, loftrúmslistar og yst liggjandi vatnasklæðning.
Stærðir burðargrindar: Dregarar 2x3"x8" gagnvarið, gólfbitar 2"x6", stoðir langhlíða 2"x4", stoðir gafla 2"x5", togbönd 2x1,5"x5" alheflað c/c 1200, veggfötstykki 2"x4" gagnvarið, veggssylla 2x1,5"x4" víxllagt, gólfbitar undir svefnlofti 1,5"x5" alheflað c/c 600, sperrur 2"x6".

Þak:
Í sperrum og togböndum sé styrkleikaflokkað timbur. Ofaná sperrur komi 1" klæðning, þakpappi og litað stál. Vindskeiðar eru þrýstífúavarðar með A-vörn. Rennur koma utaná. Amk. eitt loftunarrör komi í hvert sperrubíl.

Eitangrunn:
Gert er ráð fyrir að útveggir verði einangaðir með min. 100mm steinull, þak og gólf með min. 125 mm steinull. Gler sé tvöfalt einangrunargler.

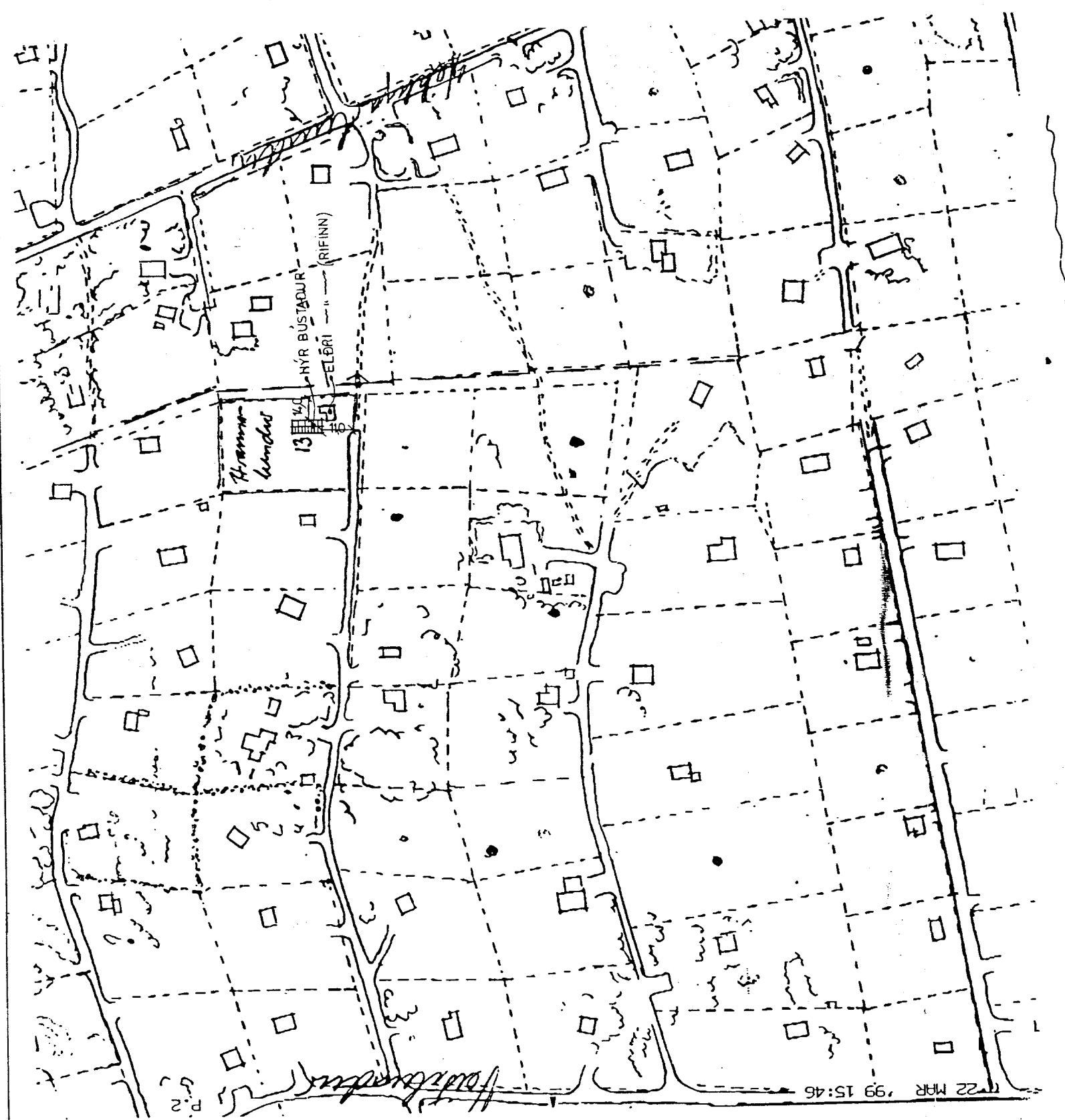
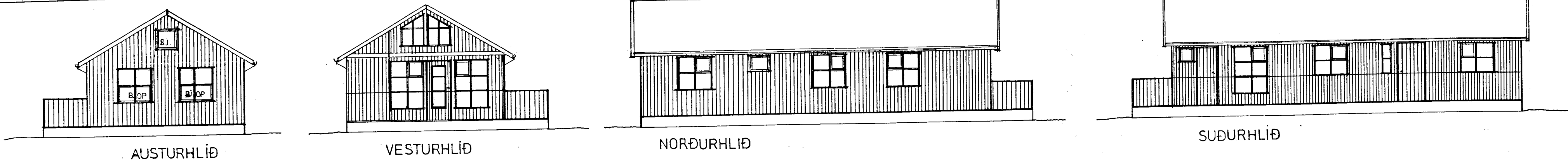
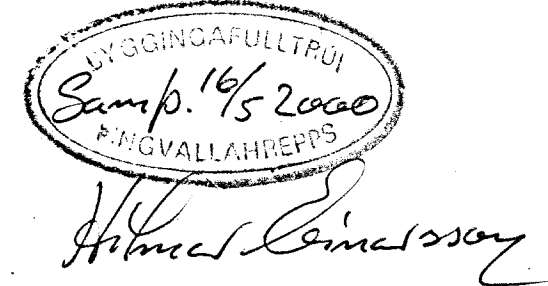

AFSTÖÐUMYND M:1:2000

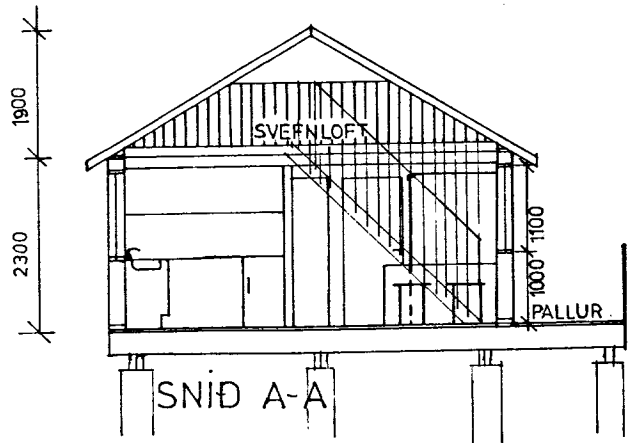
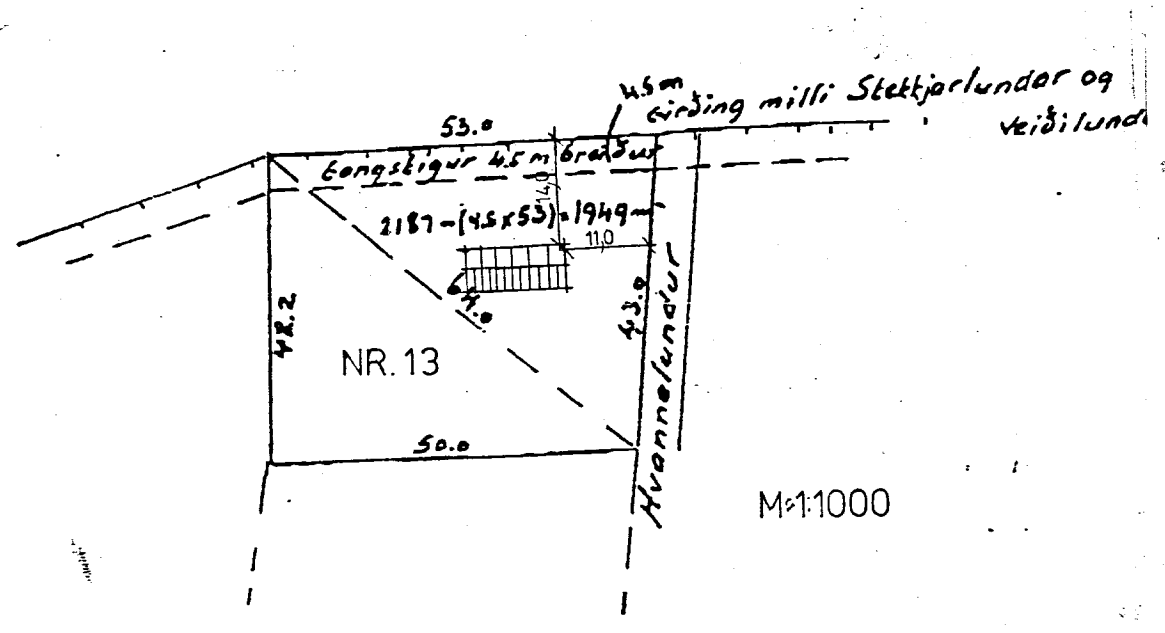

Stærðir:

Herbergi:	7,56 m2
Herbergi:	5,67 m2
Bað	3,47 m2
Eldhús	5,21 m2
Stofa/borðstofa	21,93 m2
Anddyri	5,30 m2
Geymsla	2,24 m2
Svefnloft	25,50 m2
Pallur	34,06 m2
Grunnflödur húss	58,40 m2
Rúmmál húss	199,0 m3
Flatarmál lóðar	2039 m2

Klæðning að innan:
Innan á burðargrind og neðan á sperrur komi rakavarnarlag, loftrúmslistar og pannell.
Eldvarnir:
Amk. einn reykskynjari og eitt handslökkvitæki af viðurkenndri gerð og stærð skal vera í bústaðnum. Á hverju svefnherbergi skal vera björgunarop.
Hreinlætismál:
Frárænnli frá bústaðnum verði tengt rotþró af viðurkenndri gerð og stærð skv. reglugerð Heilbrigðiseftirlits og í samræmi við ákvæði byggingayfirvalda í Þingvallasveit.

Allar stærðir eru í mm og m nema annað sé tekið fram.

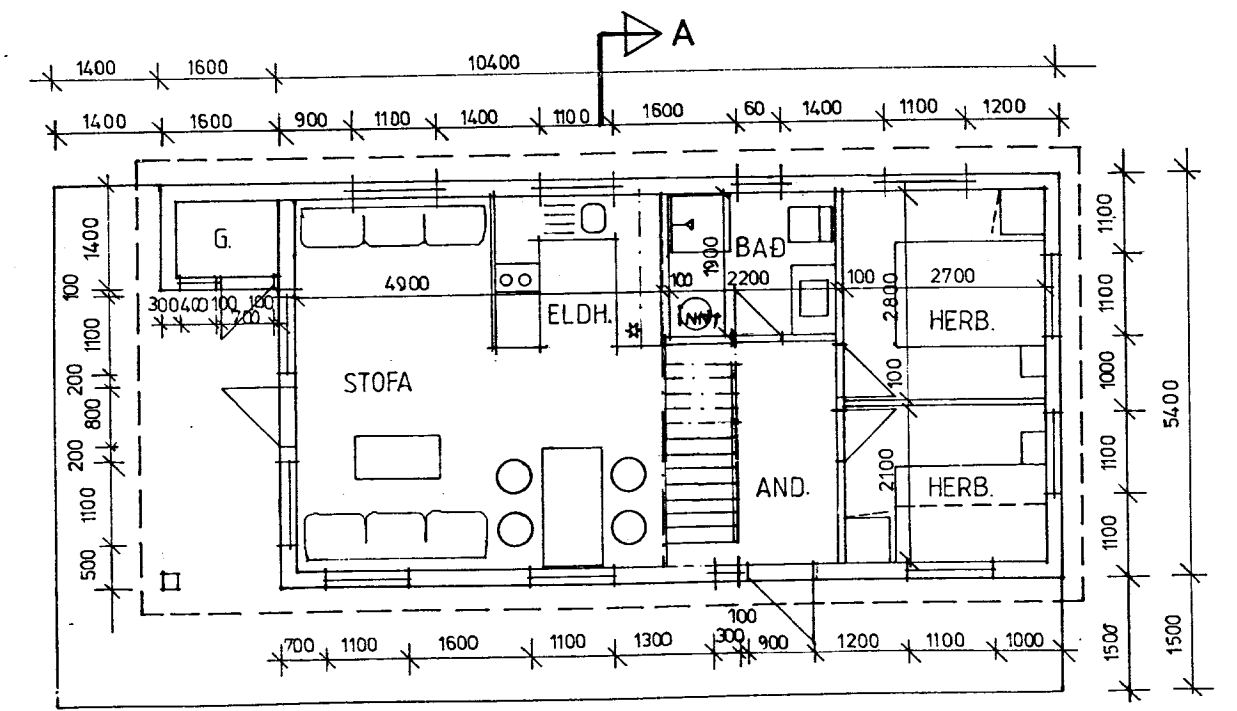

GRUNNMYND

HVANNALUNDUR 13, MIÐFELLSLANDI			
SUMARBÚSTAÐUR			
GRUNNMYND, ÚTLIT, AFSTÖÐUMYND			
Br.	Dags.	Breyting á.	Legg.
			U.skr.
Reykjavík 08.05.2000.		Kvarði:	
1:100; 1:1000; 1:2000			
Reikn./Teikn.	Yfirfarið.	Blað nr. 1.	Br.
ÁRMANN ÓSKAR SIGURDSSON FTFÍ			
Álfheimur 9, 104 Reykjavík, sími: 553-6156.			