

Grunnmynd þaksperrur

1:50

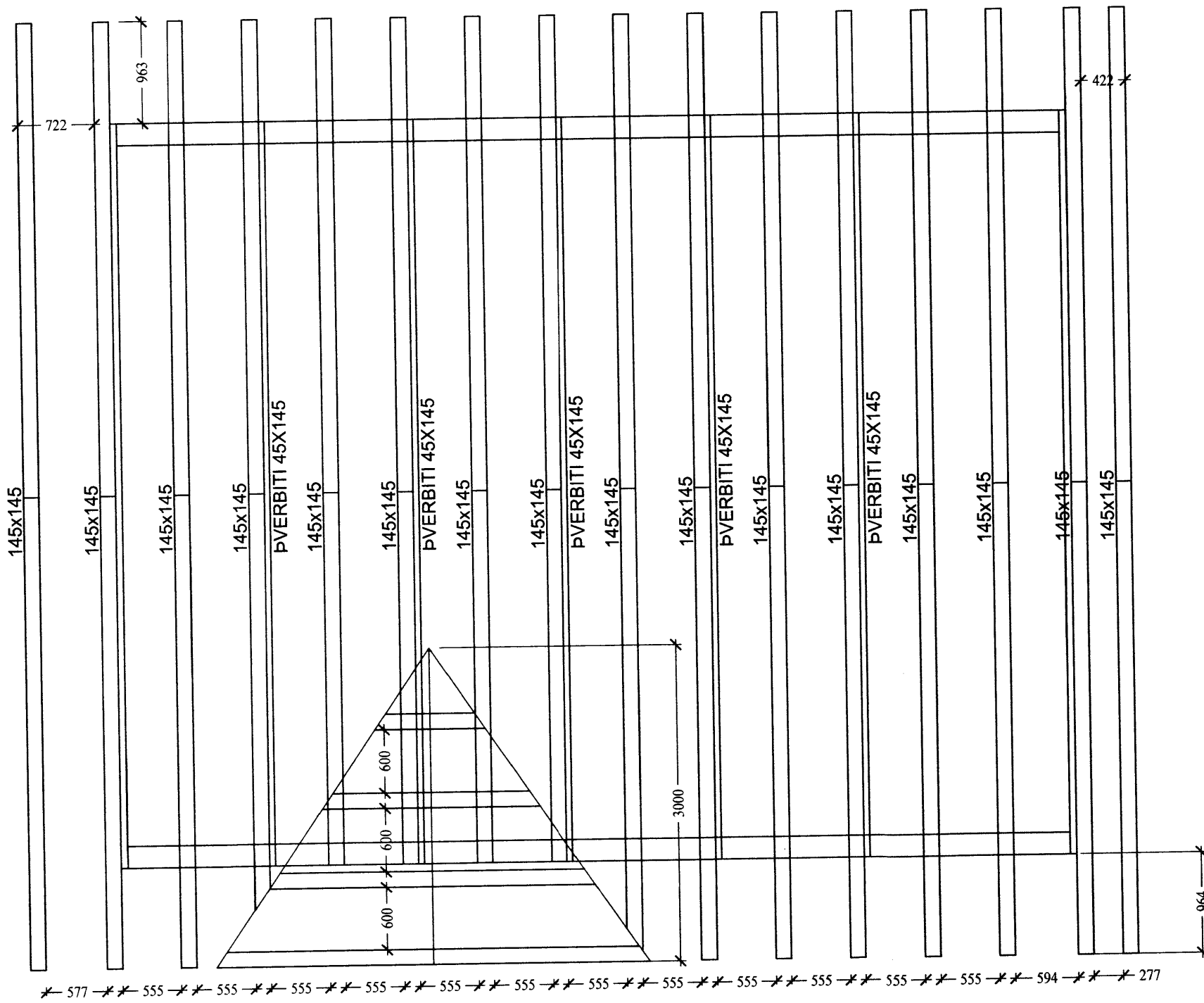

Deili súla við þak

1:20

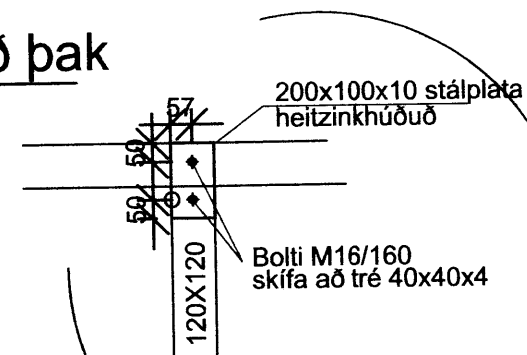

Ásýnd suðvestur

1:50

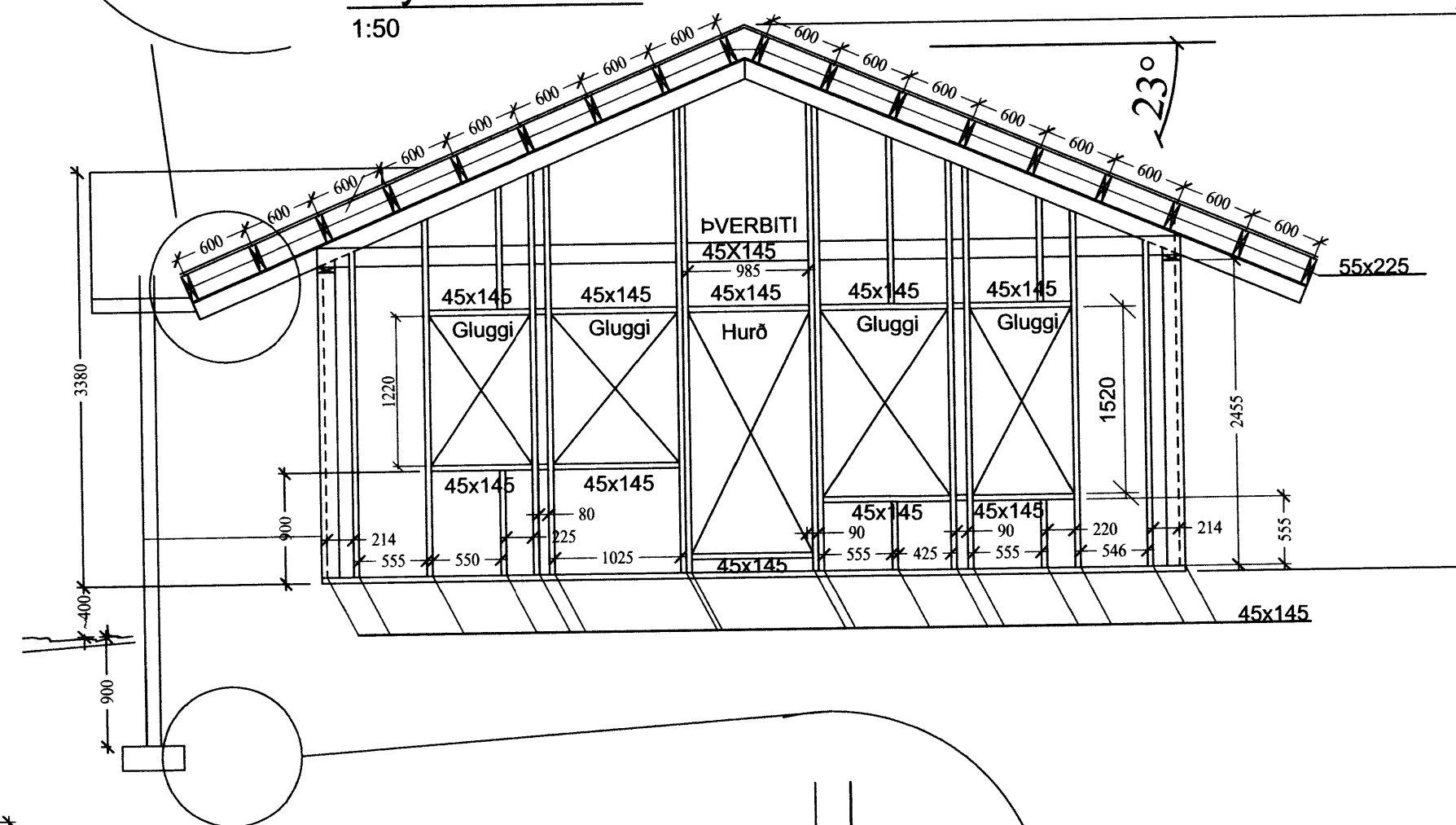

Deili súla við platta

1:20

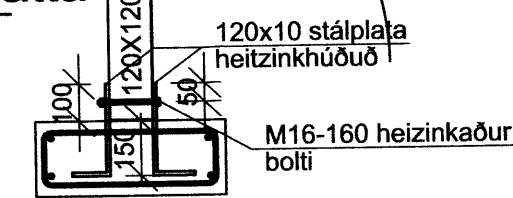

TIMBUR:

Allt timbur skal vera styrkleikaflokkað minnst K18 skv. ÍST-DS 413 nema annað sé sérstaklega tekið fram á teikningum.

FESTINGAR:

Allt stáð skal vera Fe 360 og allir boltar uppfylla styrkleikaflokk 4,6 skv. DS 412. Undir botarær sem koma að timbri skal setja skinnur sem eru breidd = 3x þvermál bolta þykkt = 0,3x þvermál bolta

Ásýnd suðaustur

1:50

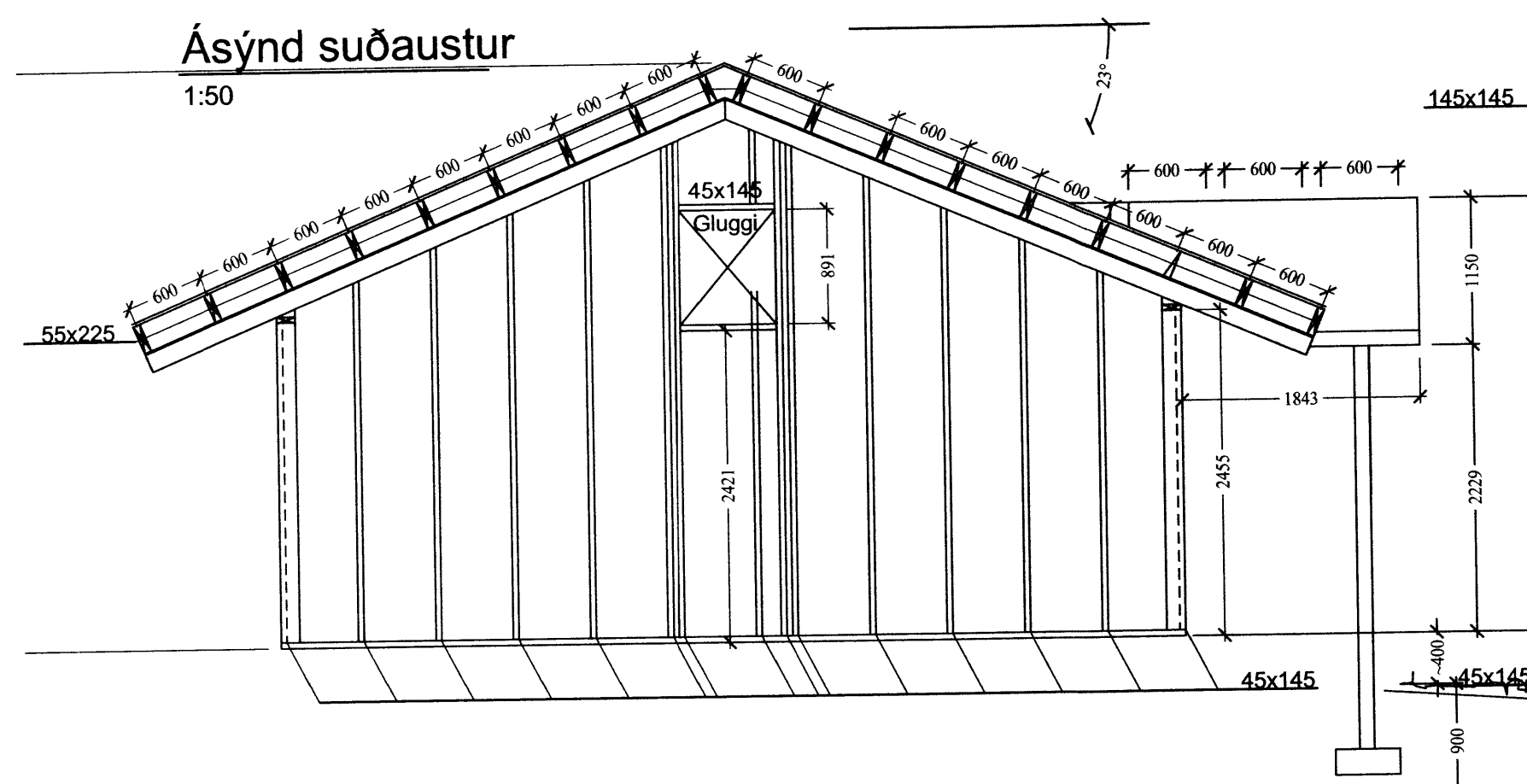

Ásýnd norðaustur

1:50

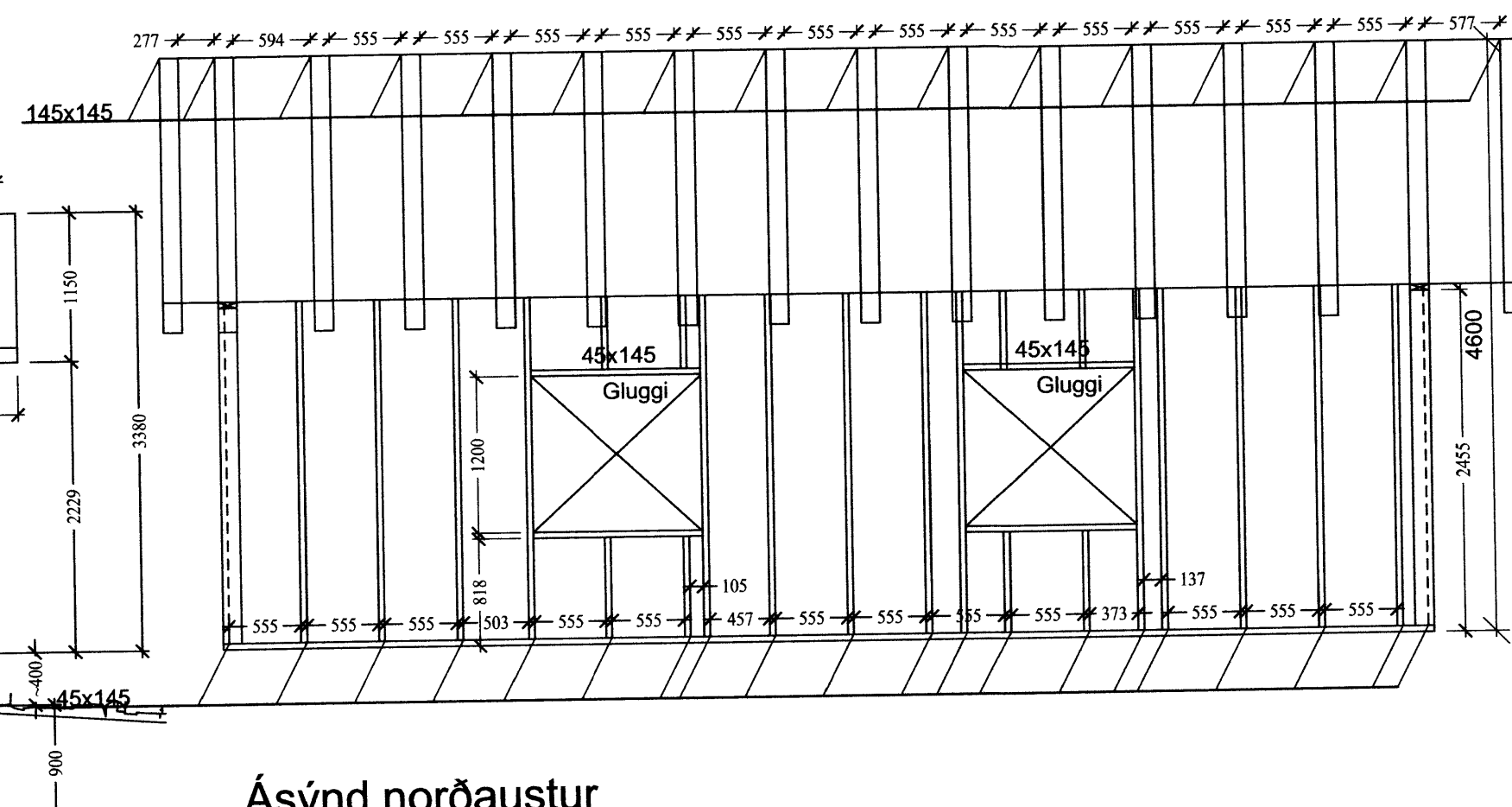

B2 ehf.	
Bæjarlind 14-16	
201 Kópavogur	
kt. 440213 0300	
s: 869 8700	
A2	

Hvannalundur 9, Miðfellsl. Þingvallas.

Burður

Grind þaks og útvegga

TEIKNUNUMER	MÆLIKVARDI	ÚTGÁFA
B-02	1:50, 1:20	1
Hafsteinn K. Halldórsson	NAFN	DAGSETNING
Byggingateknifræðingur FTFÍ	hannad	15.1.2013
kt: 120166-3449	TEIKNAD	hak
hafsteinn.kh@gmail.com	YFIRFARID	21.2.2013
SAMP.	[Signature]	