

SAMÞYKKT
 09 JUNI 2010
Algi Þorbjörn
 Byggingafræðingur, Árssýslu og Flóah.

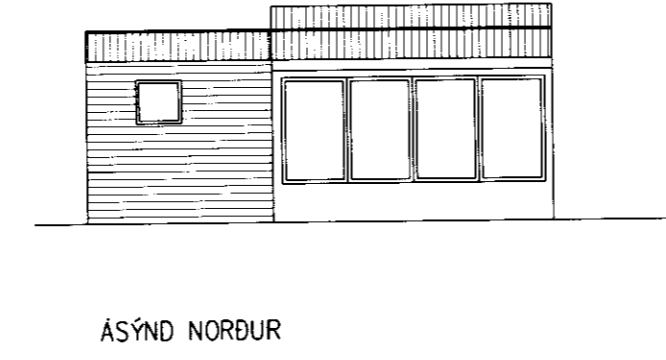
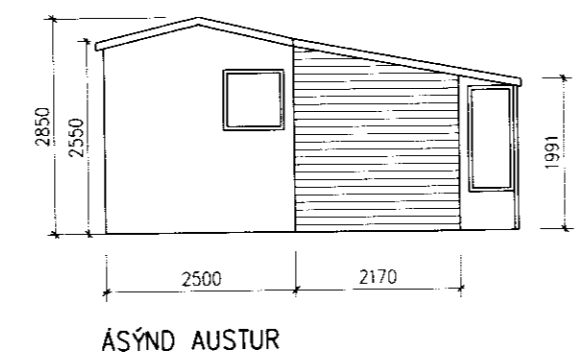

Salernisaðstaða
 Salernisaðstaða ca 5.3 m² er byggð við geymsluhús.
 Undirstöður eru í hverju horni, steyptar í 250 mm PE hólka 1300 mm á lengd, sem grafnir eru niður á fast og síðan fyllt að með mál.
 Í gólfu eru langdregarar 50x150mm og þar á gólfbitar 50x100mm c/c 600.
 Veggir eru byggðar úr 50x100 síðan 12mm krossviður og þar utan á vatnslögn.
 Þakbitar eru 50x100mm og á þá klett með 25x125mm borðum og þakappa síðan bárujárn.
 Að innan verður er 10mm krossviður plastaður með 2x 600 gr glerrefjum á m².
 Einangrun er steinúli 100 mm í veggjum en 150 mm í þaki.

Hólavegur 1 var áður
 Lóð nr. 38 Efri-Reykjum
 Bláskógabyggð

1	01.06.2010	Til samþykktar	KJK	EBJ	EBJ
Útg.	Dagur	Breyting	Na	Yi	Sp.
Hólavegur 1, Bláskógabyggð					
Salernisaðstaða					
Útlit					
Afstöðumynd frárennslis					
VERKÍS		Akureyri 4 408 Reykjavík Sími: 422 8000 Fél. 42278-1200 www.verkis.is			
Skopuð:	KJK	Teiknað:	EBJ	Máv:	1:200 1:50
Samþykkt:	Einar B. Jónsson	261047-4119			
Skopuð:	C:\Kretlin\ACAD-germi\Hólavegur 1\Þakstaða.DWG	Skopuð:	A3		
Dagur:	Júní 2010	89.310	1.200	P	

