Snið A-A, mkv. 1:50
A-002

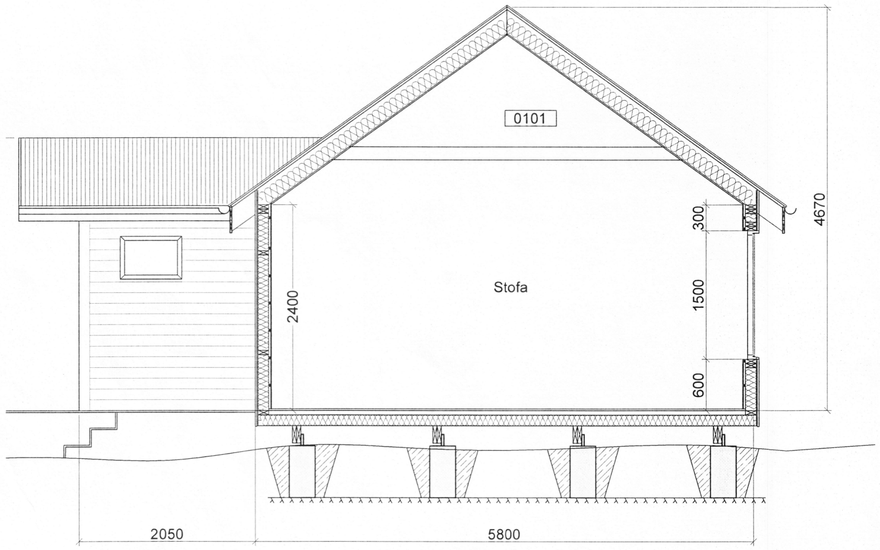

Snið B-B, mkv. 1:50
A-002

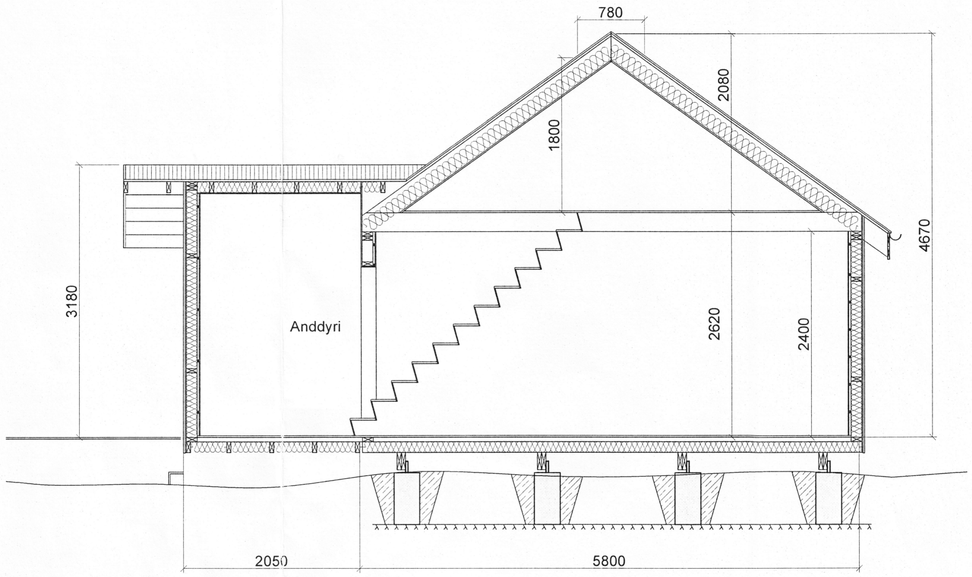

SAMÞYKKT
13 SEPT. 2011
Byggingarfulltrúi uppsv. Árnessýslu og Flóahr.

Byggingarlýsing

Um er að ræða 1778 m² lóð við Hvannalund 8 í Bláskógabyggð.
Aðkoma snýr til vesturs.
Þjóðskrárnúmer:35400080
Landsnúmer: 170445

Byggingin er viðbygging við núverandi hús. Byggingin er timburhús. Undirstöður eru steyptir stólpar grundaðir á klöpp.

Gólf er úr timbri byggt upp með dregurum festum á stólpana, sjá nánar á burðarþols teikn.
Ofan á þá koma síðan gólf sperrur sem síðan eru klæddar með rakavörðum spónarplötum. Gólf er einangrað með 100mm þéttull. Undir ullinni er músanet og vindpappi.

Veggir eru byggðir upp þannig að yst er vatnsklæðning skrúfuð á lektur, þar næst kemur vindpappi, svo krossviðarklæðning fest á timburburðargrind. Milli þilja er 125mm þéttull, loks rakasperra rafmagnsgrind og síðan panill.

Þakið er sperrur sem hvíla á veggjunum, sjá burðarþolsteikn.
Þakið er klætt með 25mm borðaklæðningu. Ofan á hana er sett 1 lag af þakpappa og klætt með bárujárnsklæðningu. Þakrennur og þakniðurföll eru úr sama efni og klæðningin.
Loftun er um Ö 40mm göt með c/c 300 mm á langhliðum hússins. Setja skal 200mm þakeinangrun með áföstum vindpappa á milli sperra. Neðan á sperrur kemur rakavarnarlag og klæðning í flokki 2.
Þakkassi er úr timbri og rennur eru sýnilegar utan á.

Byggingin er kynnt með rafmagnsofnum.

Allt gler skal vera k-gler. Gluggar eru PVC plast gluggar.
Loftræsing er í gegnum opnanleg gluggafög.
Byggingin skal byggð samkvæmt gildandi stöðlum og reglugerðum.
Öll mál eru í mm nema afstöðumynd sem er í metrum. Kótar eru gefnir upp í metrum og eru í lókalkerfi.

Byggingin upfylli kröfur um eftirfarandi gildi, skv. byggingareglugerð.

Þak:	0,2 W/m²K
Útveggir:	0,3 W/m²K
Gluggar:	2,0 W/m²K
Gólf að útilofti	0,3 W/m²K
Hurðir:	3,0 W/m²K
Útveggir, vegið meðaltal:	0,85 W/m²K

Afstöðumynd, mkv. 1:500

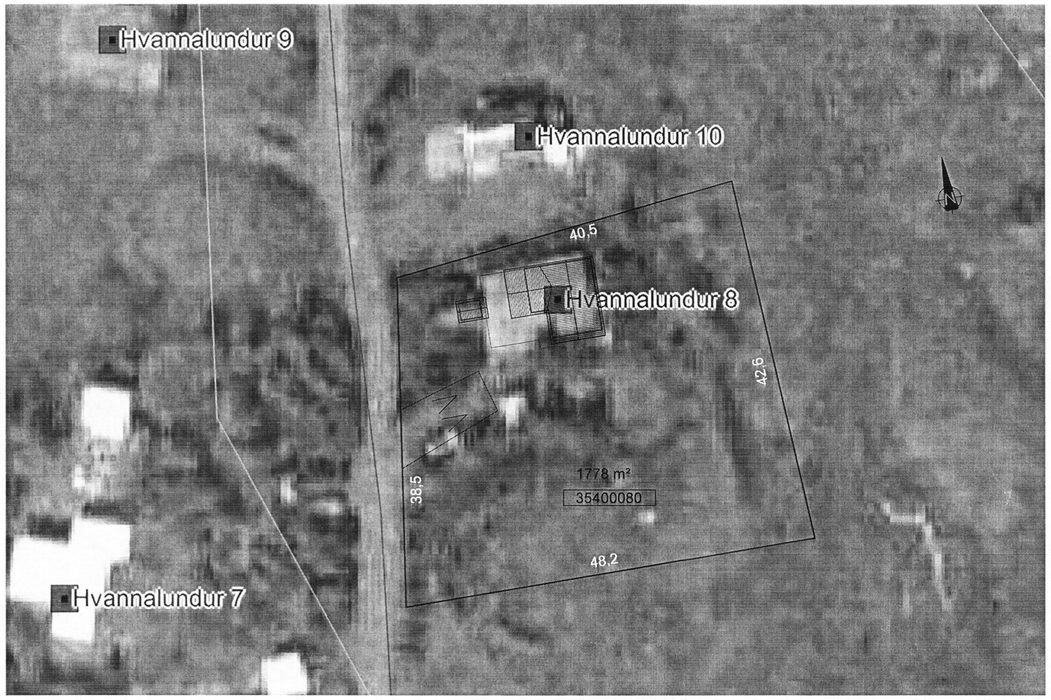

Skýringar:

0101	Rýmisnúmer
ÞN	Þakniðurfall
GN	Gólfniðurfall
R	Reykskynjari
←—	Rýmingarleið
BO	Björgunarop
HSL	Handslökkvitæki

Nr.	Dags.	Breyting.	Samþ.
-	-	-	-
-	-	-	-
-	-	-	-
-	-	-	-
-	-	-	-

Frumstærð blaðs	Minnkað í 1.41	Mkv.:	Dags.:	Verk.nr.:	Teikn.nr.:
A:2	A:3	1:50, 1:500	06.09.2011	VS	A-004
			Hannað: IB	Teiknað: SV	Yfirf: HG

VERKFRÆÐISTOFA SUÐURNESJA
Vikurbraut 13, 230 Reykjanesbæ
Sími: 4 200 100, Fax: 4 200 111
Veffang: http://www.vss.is
Netfang: vs@vss.is

Hvannalundur 8
Bláskógabyggð

Snið A-A og B-B
Afstöðumynd

Samþ: kt.130264-2639

Samræmingarhönnuður:

F:\Timavinna\Bláskógabyggð\Hvannalundur\Hvannalundur 8\Hvannalundur 8 - Byggingarnefndarteikn.dwg, 13/12/2011 11:42:44