

Grunnmynd milligöfsbitar mkv. 1:50

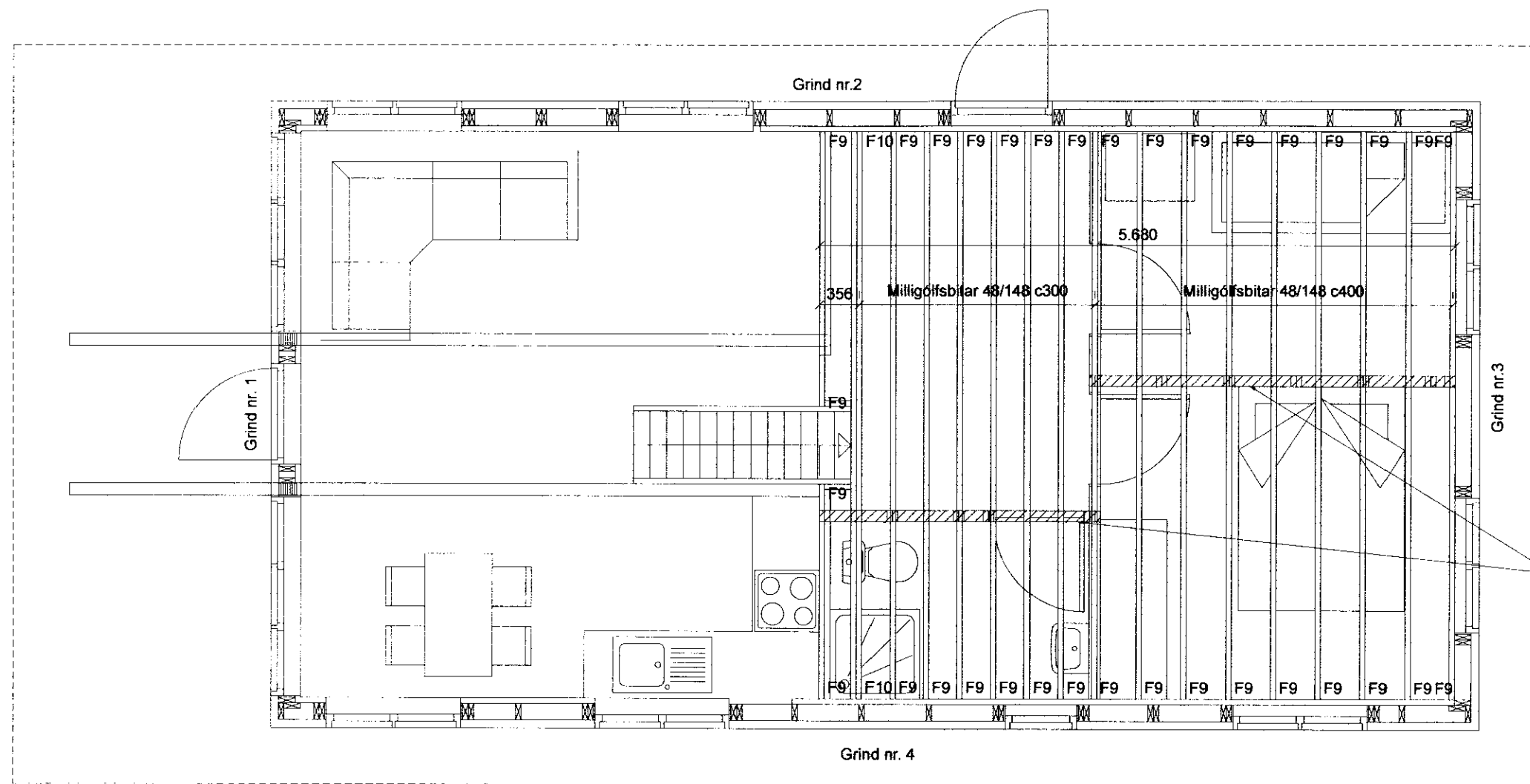

Festingar mkv. 1:10

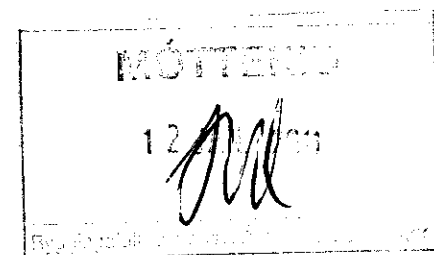
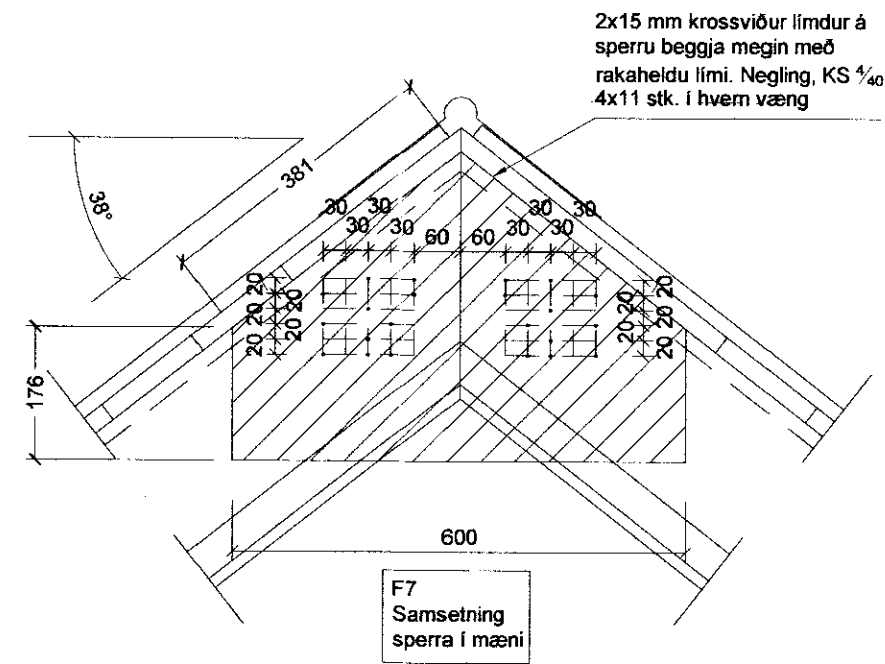

Almennt:

Öll mál skulu staðfest skv. aðaltekningum. Ef eitthvert misræmi er skulu aðaltekningar vera ráðandi, þó þer að láta hönnuði vita af misræmi. Öll mál eru í millimetrum, nema annað komi fram.

Skýringar - trévirki veggja

Allur viður er K18 eða betri skv. DS413.

Allan við utanhúss skal fúaverja. Allur saumur og festingar utanhúss skulu vera heitizinkhúðaðar eða ryðfrjár. Allar stoðir og lausholt eru ⁴⁸/₁₄₈ nema annað sé tekið fram.

Bil á milli miðjulina stoða skal ekki vera meira en 600 mm. Utan á grind komi 9 mm gufuopinn rakapólinn krossviður (t.d. birkirossviður). Krossviður festist með ²⁸/₆₅ C150 í rakapólið lím.

Festingar mkv. 1:10

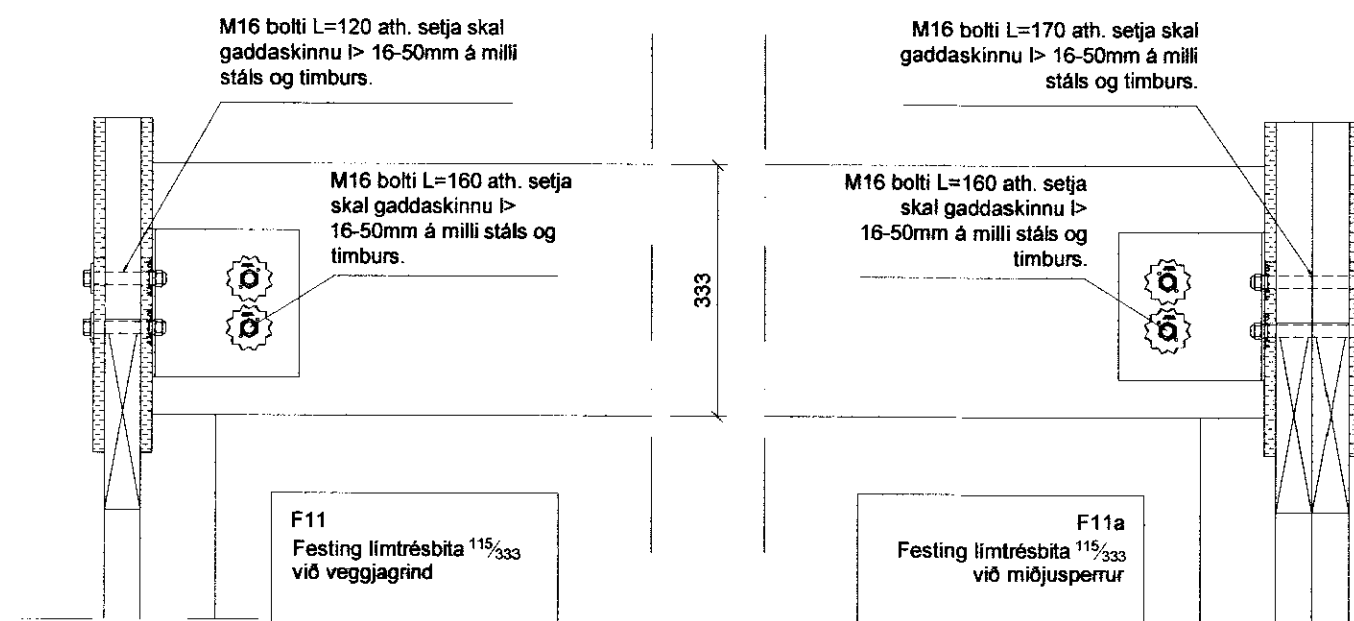
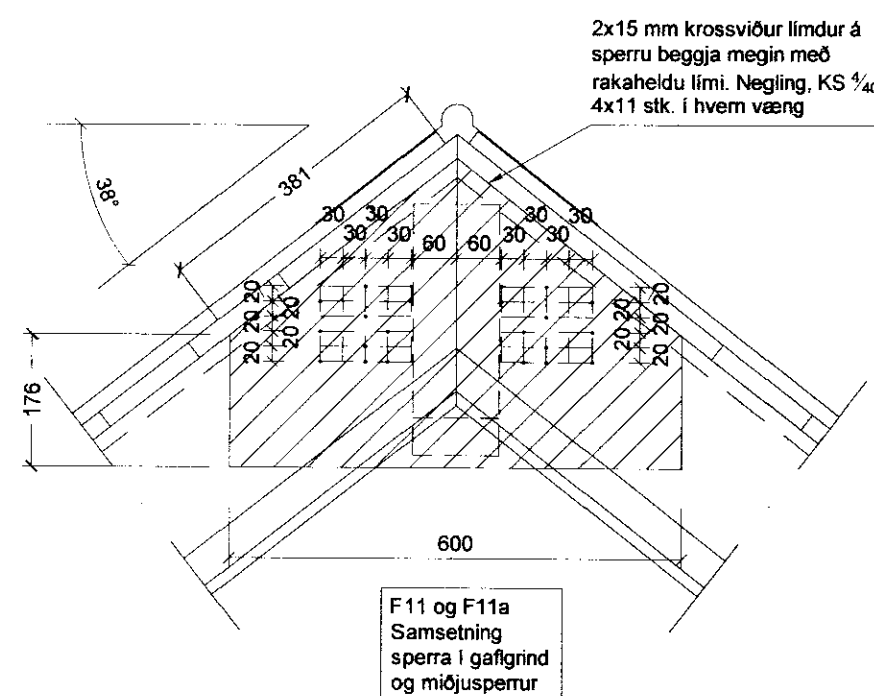
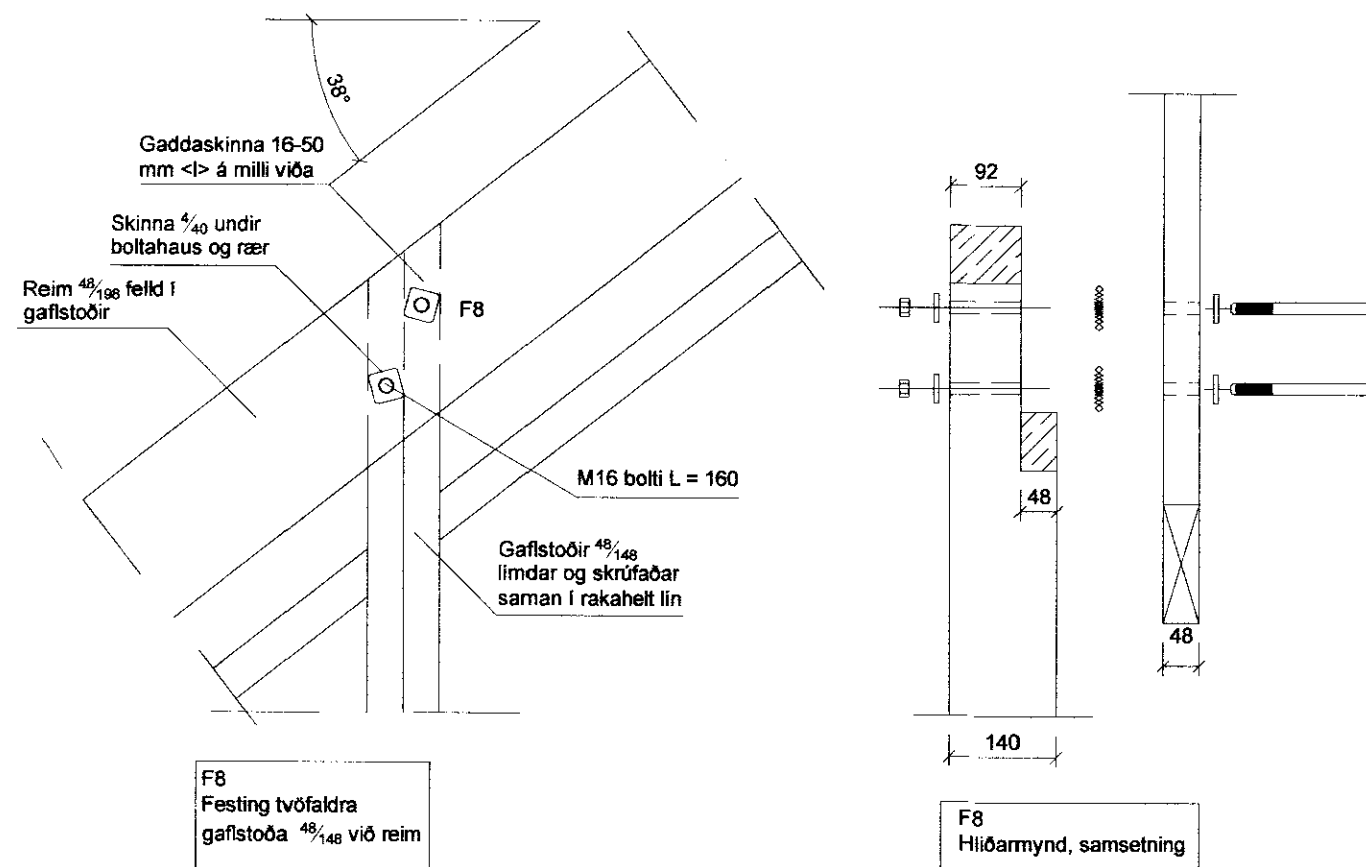
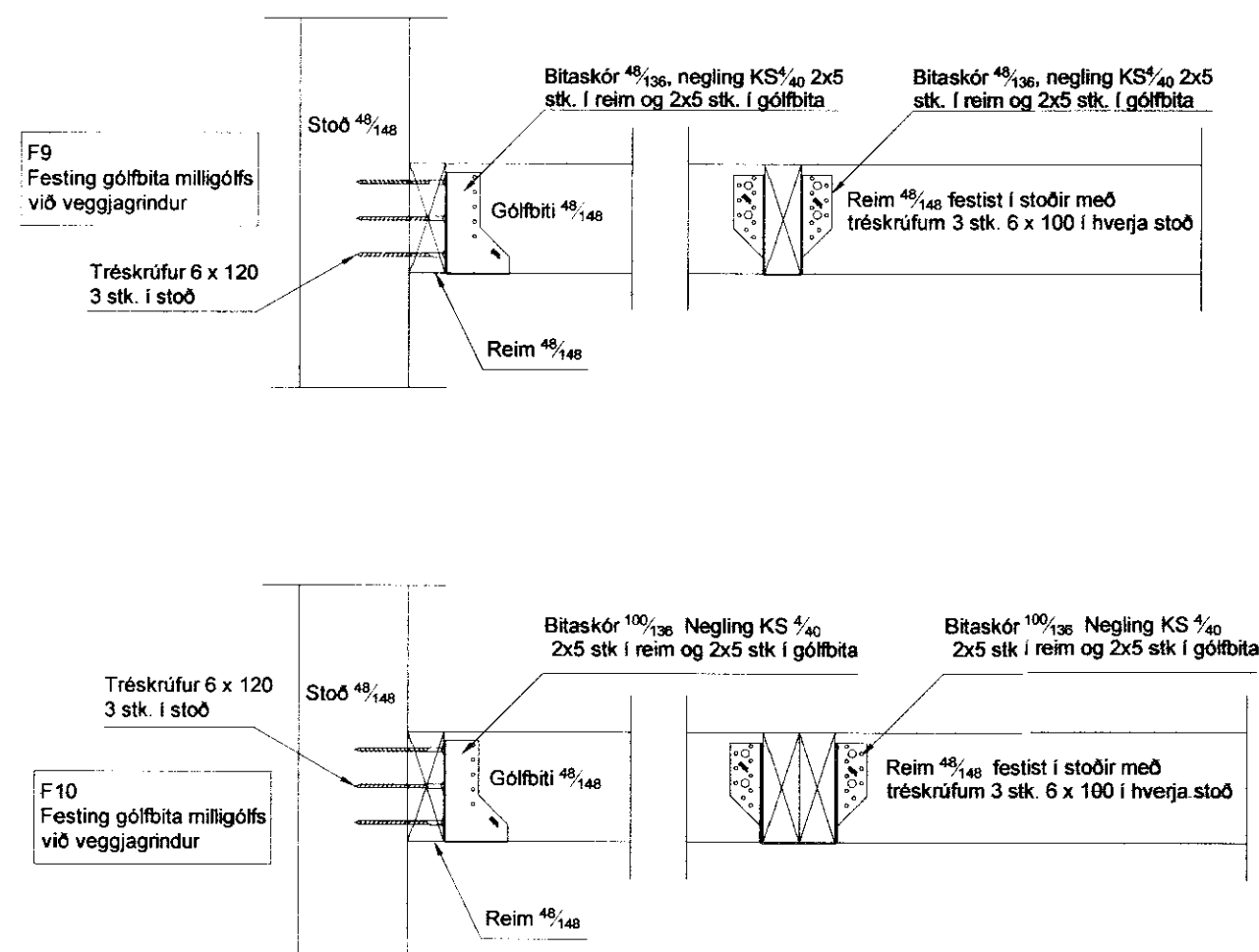

Br. nr.	Dags.	Af.	Breyting
(A)	2010-09	JHG	Kvistir og pakhalli
(B)			
(C)			
(D)			
(E)			

Iða II (fjallið) lóð nr. 9
801 Bláskógabyggð

Teikn nr.
204

Burðarvirki
Milligöf, festingar

Frumstærð:
A2

Dags: 2010-09 Mkv: 1:10 1:50 Hann: GÞS
Samb: 020162-3099 V.nr: 10-003 Teikn: JHG

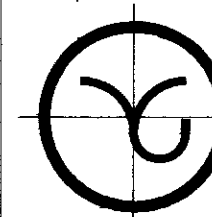

VGS
VERKFRÆÐISTOFA
GUÐJÓNS P. SIGFÚSSONAR EHF.
AUSTURVEGI 42, 2.HÆÐ,
800 SELFOSSI
S: 482 2805, F: 482 3818
NETFANG: VGS@VGS.IS