

TRÉVIRKI

Grunnmyndir undirstaða og hæðar 1:50

Skipulags- og byggingarfulltrúi Uppsveita bs.
Yfirfarið
 07 APR. 2014
Bl. Guðm.
 Byggingarfulltrúi

Undirstöður, burðarviðir
 Grunnmynd 1:50

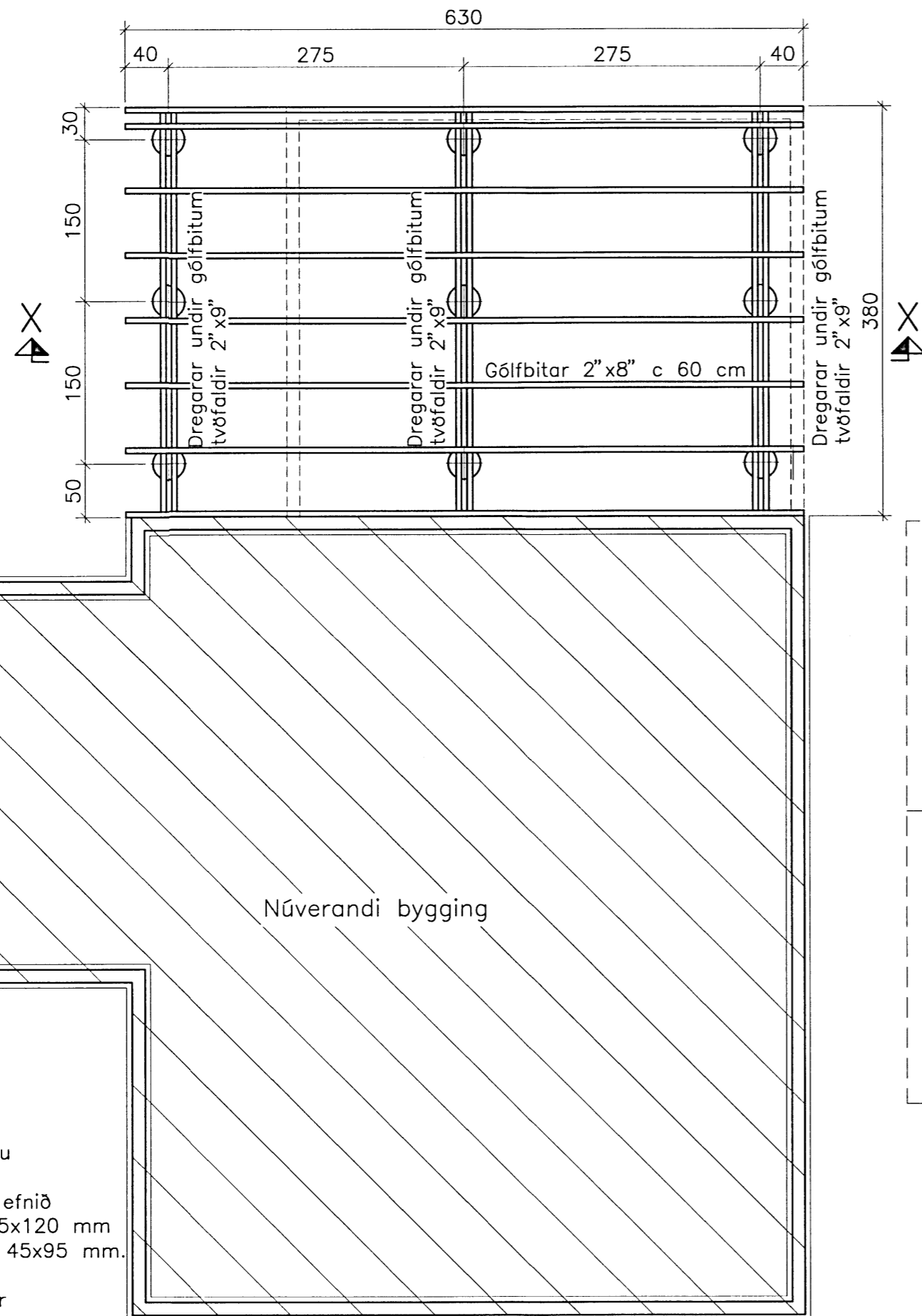

Veggjagrindur, burðarviðir
 Grunnmynd 1:50

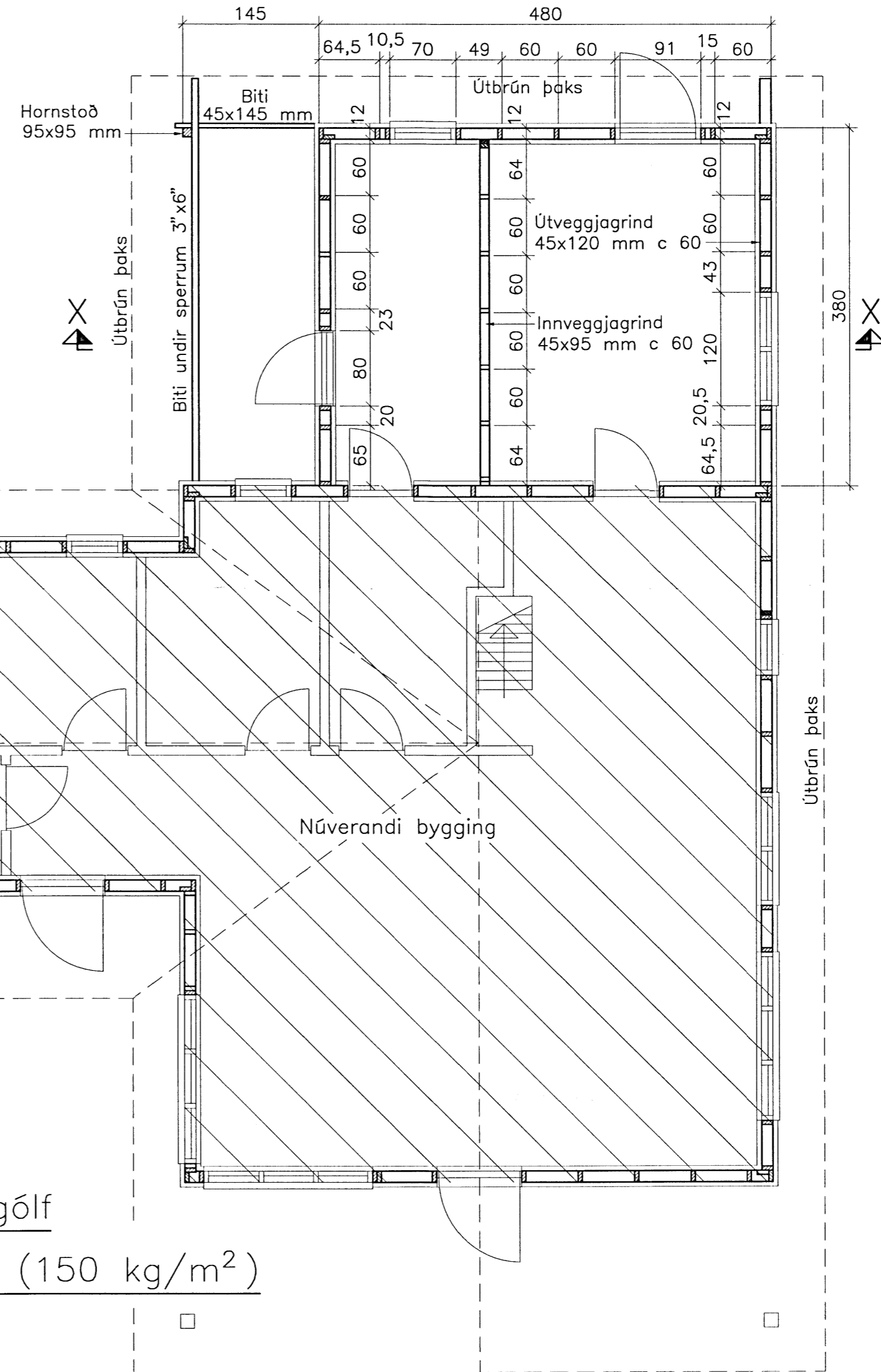

SKÝRINGAR:

Varðandi frágang, einangrun, málsetningu o.p.h. vísast til arkitektateikninga. Allir burðarviðir í húsi eru úr T-30 og efnið er allt hefðlað. Útveggjagrindur eru úr 45x120 mm og 95x95 mm. Innveggjagrindur eru úr 45x95 mm. Allir innveggir eru klæddir með 13 mm gífsplötum beggja megin, einnig útveggir innan á lagnagrind. Að utanverðu eru útveggjagrindur klæddar með 9 mm birki-krossvið. Negling krossviðs er með N2" c 10 cm á allar stöðir, yfir- og undirstykki.

Allir boltar/teinar skulu vera í boltageðaflokki 6.8. Eftir smíði allra sérsníðaðra festijárna skulu þau heitgalvanhúðuð.

Notálag á gólf

1,5 kN/m² (150 kg/m²)

Reyndarteikning
 nýs burðarvirkis

Breytingar:

TÓV
 TEIKNISTOFAN ÓDINSTORGI,
 VERKFRÆÐIÐEILD ehf.
 Óðingötu 7
 101 Reykjavík
 Netfang: tov@to.is
 Sími: 510 2200 Fax: 510 2201

Verkefni: Sumarhús Koðrabúðum 14
 Bláskógabyggð
 Heiti: Trévirki: Grunnmyndir
 undirstaða og hæðar

Hönnun: VÍFILL ODDSSON VERKFRÆÐINGUR
 kt. 101237-3629 FVFI - FRV
 KRISTJÁN GUÐMUNDS. VERKFRÆÐINGUR
 kt. 070254-5819 FVFI
 GÚSTAF VÍFILSSON VERKFRÆÐINGUR
 kt. 231163-5069 FVFI

Áritun og hönnuðar:

Bl. Guðm. 060346-2249

M. 1:50
 R. K.S.G.
 T. K.S.G.

Dags. mar. 2014 Nr. 1513-1-1