

MÓTTEKIÐ

23. OKT. 2008

Byggingafultrúi uppsv. Ámessýslu og Flóahv.

SKÝRINGAR:

ÚTVEGGJAGRIND:

STOÐIR 50X150 MM. c/c 60 CM. LAUSHOLT 50X150 MM. GRIND KLÆDD AÐ UTAN MEÐ 9 MM. VATNSH KROSSVIÐ, NEGLING Á KROSSVIÐ 2 1/2" GALV. c/c 15 CM. Í STOÐIR, LAUSHOLT, YFIR OG UNDIRSTYKKI GRINDAR. EINANGRUN Í GRIND SÉ 125 MM. STEINULL. INNAN Á GRIND SÉ KLÆTT MEÐ 0,20 MM. ÞOLPLASTI OG ÞESS GÆTT AÐ ÞETTA ÖLL SAMSEYTI.  
YFIR ÞOLPLAST SKAL KLÆÐA MEÐ 35X35 MM. LISTUM UNDIR VEGGJAKLÆÐNINGU SEM ER T.D. 12 MM. PANILL. Í ÞVÍ BILI SEM MYNDAST MILLI ÞOLPLASTS OG KLÆÐNINGAR SKAL RAFLÖGN, VATNSLÖGN OG HITALÖGN LIGGJA OG ÞESS VANDLEGA GÆTT AÐ SKEMMA EKKI PLASTDÚK. YSTA KLÆÐNING 20 MM. VATNS- KLÆÐNING, FÚAVERJA SKAL YSTU KLÆÐNINGU MEÐ C-TOX, SAÐOVC 35 EÐA ÖÐRU JAFN GÖÐU FÚAVARNAREFNI (EIN YFIRFERÐ) GÓLF SJÁ SÉRTEIKNINGU AF GÓLF.  
LAUSHOLT SKULU SKÁNEGLD Í STOÐIR M. 3 STK. 4" GALV. FESTING STOÐA VIÐ REIMSTYKKI OG FÓTSTYKKI SJÁ SNÍDMYNDIR. GLUGGAR SKULU FESTIR Í GRIND MEÐ FRÖNSKUM SKRUFUM 10 x 80 c/c 50 CM. Í HLIÐARSTYKKI GLUGGA. AÐ ÖÐRU LEYTI VÍSAST Í SÉRTEIKNINGAR ARKITEKTS.

GLUGGASTÆRÐIR ATHUGIST AÐUR EN GRIND ER SMÍÐUÐ

Reimstykki hliða 2 x 50x150

Stoðir og lausholt 50x150

Reimstykki gafla 50x150.

Allur saumur og stálfestingar skulu galvaniseraðar.

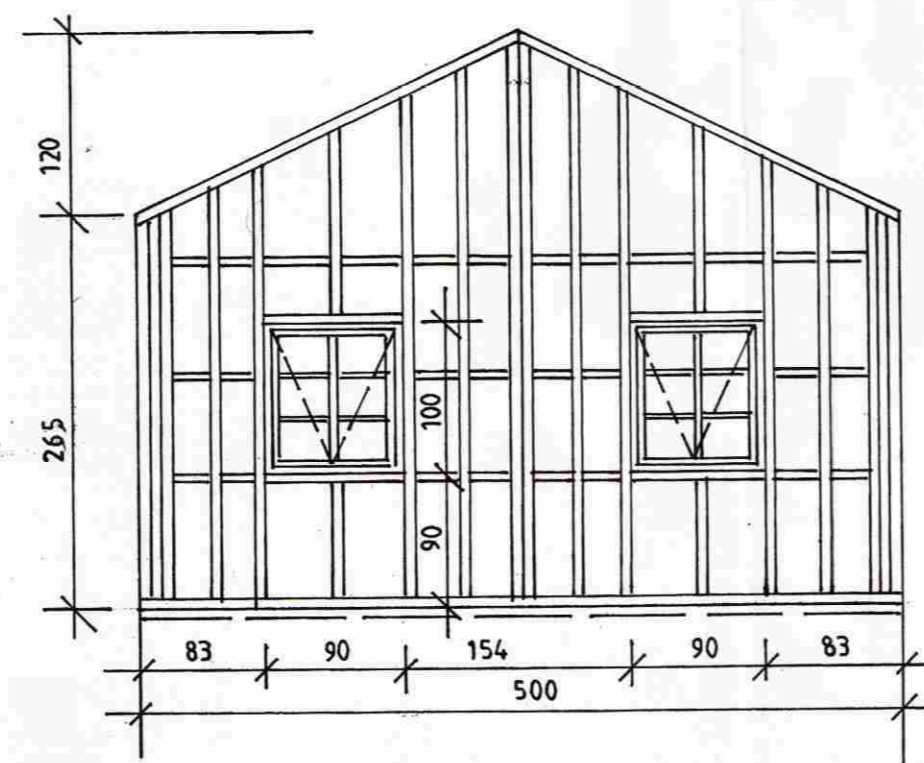
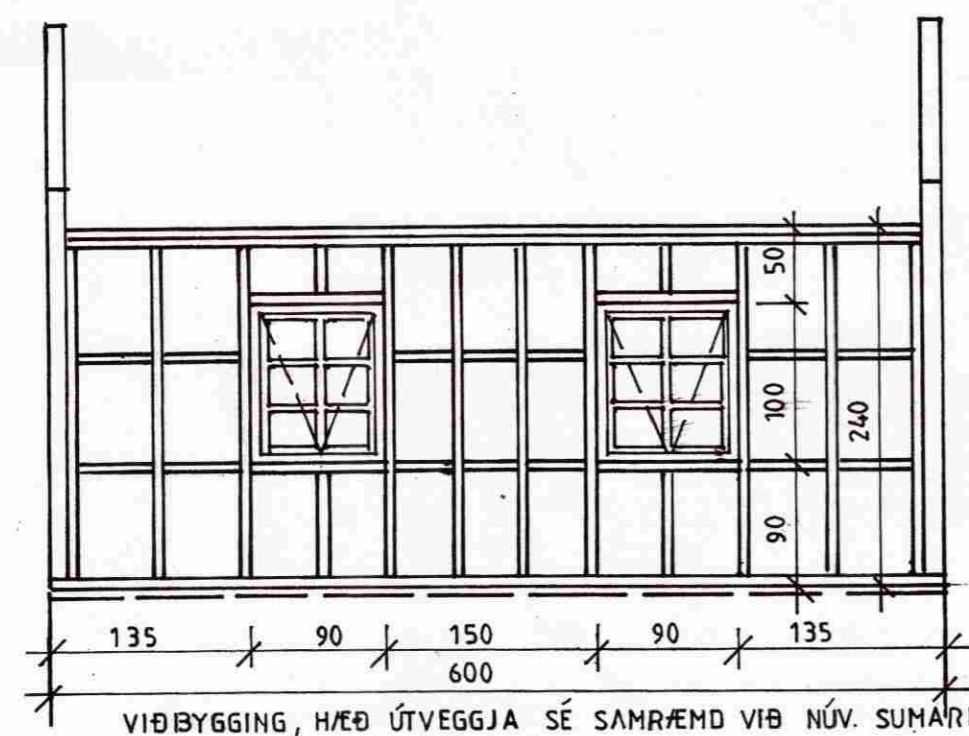
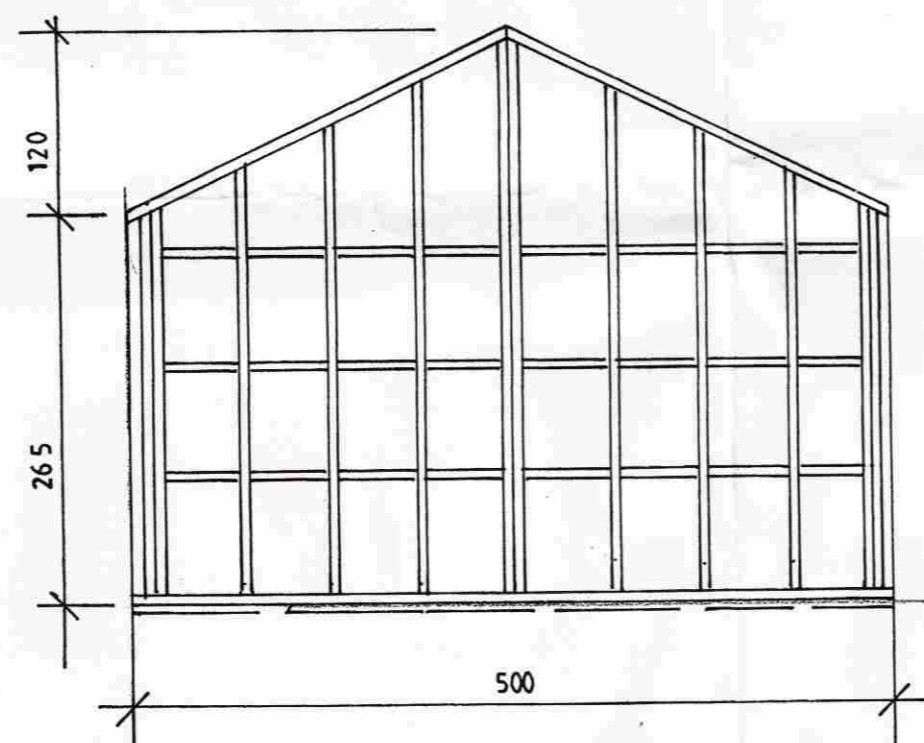
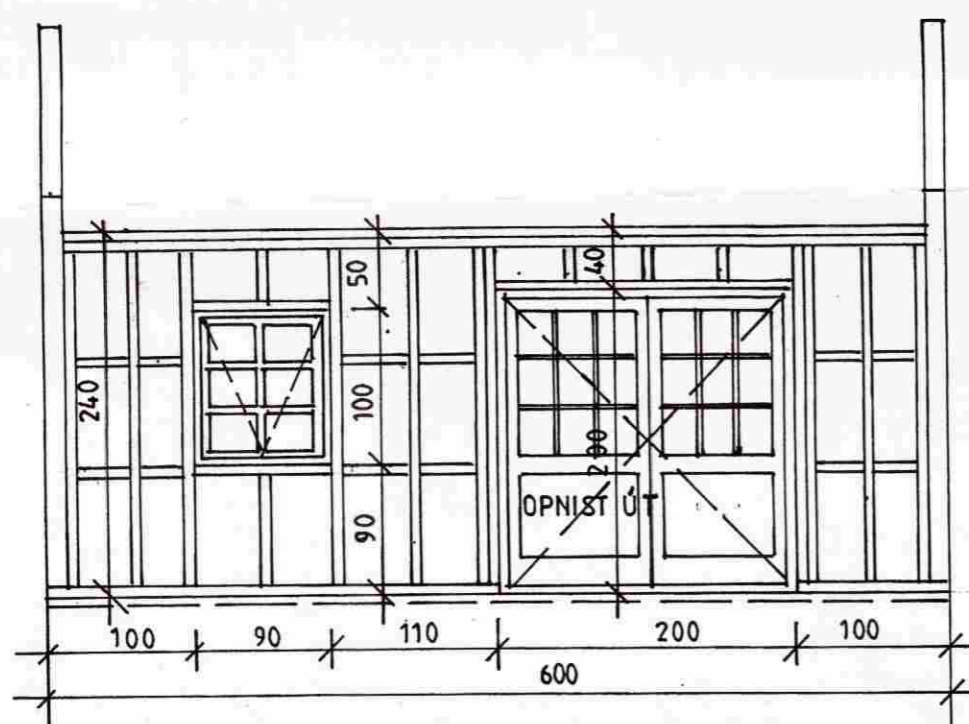

Kristínarbraut 3 A

Í landi Efri - Reykja Ámessýslu

Viðbygging gestahús  
Grindarteikning

**ABS**  
-teiknistofa-

Jóhannes Pétursson  
Kl. 010448-3959  
S: 567-5107

Sigurður Sigurðsson  
Kl. 010448-3959  
S: 566-6613

Hannað: JP	Dagsetning: 12.10.08
Telnað: JP	MKV: 1:20
Samþykkt:	Nr. teikningar: GR-01