

BYGGINGALÝSING:

Víðbygging við sumarbústað við Kjarnholt 12 (aukatúni).

Útveggir:

Eru úr 150 mm trégrind cc 600 mm, fyllt með 150 mm einangrun og klædd að utanverðu með 9mm vatnslindum krossvið. Á krossviðinn eru lögð 25x45mm leiðarar cc 600 mm, klæddir með rakaheldum spónarplötum og bandsögðum borðum 12x95. Að innanverðu er sett rakavarnariag, 45x45 mm rafmagnsgrind sem klædd er með 2x13 mm gipsplötum.

Gólf:

Timburgólf er byggt upp af timburbitum með einangrun á milli. Klætt með 22mmspónarplötum og þar ofan á lagt flisar.

Þak:

Burðavirki þaks verður byggt upp sperrum 45x150, klædd með rakaheldum spónarplötum. Milli sperrana koma 48x198mm c/c 600mm. Í sperrubíl kemur 200mm einangrun með áfastri vindvöm. Frágangur lofta: Rakavörn er klædd neðan á þakása og á hana 45x45 mm rafmagnsgrind sem klædd er með 2x13 mm gipsplötum.

Innveggir og frágangur milli lofta linn:

Innveggir eru hefðbundnir, klæddir rakaheldum spónarplötum.

Úthurðir og gluggar:

Gluggar eru hefðbundnir trégluggar með tvöföldu K-gleri.

Úthurðir eru hefðbundnar tréhurðir.

Skjólveggir og þakskyggni:

Timburskjólveggir og þakskyggni taka mið af frágangi við eidra hús.

Upphitun:

Húsið er upphitað með hitaveitu.

Loftræsting:

Náttúruleg loftræsting, en auk þess er gert ráð fyrir vélrænni loftræstingu inn á baðherbergi/þvottaherbergi.

Lagnaleiðir:

Allar meyslulagnir verða úr því.

Brunavarnir:

Burðavirki verður hönnuð með a.m.k. REI 60 brunamótstöðu. Í húsinu verða staðsett handisökkvítæki af víðurkenndri gerð auk reykskynjarar.

Kómunartölur:

Hámark U-gildi byggingarhluta verður í samræmi við töflu í gr.180.3 í byggingarreglugerð.

Helstu nettóstærðir:

Sumarbústaður: 49,2m² (þar af 13m² viðbygging)

Gestahús: 21,8m²

Gufubað: 7,5m²

BO: Björgunarp

GN: Gólfniðurfell

PN: Þakniðurfell

R: Reykskynjar

VV: Inntak vatnsveitu

RV: Inntak rafveitu

HV: Inntak hitaveitu

SAMPYKKT

27 MAÍ 2009

Ólafur Guðmundsson
Byggingafræðingur / Amessýslu og Flóahfr.

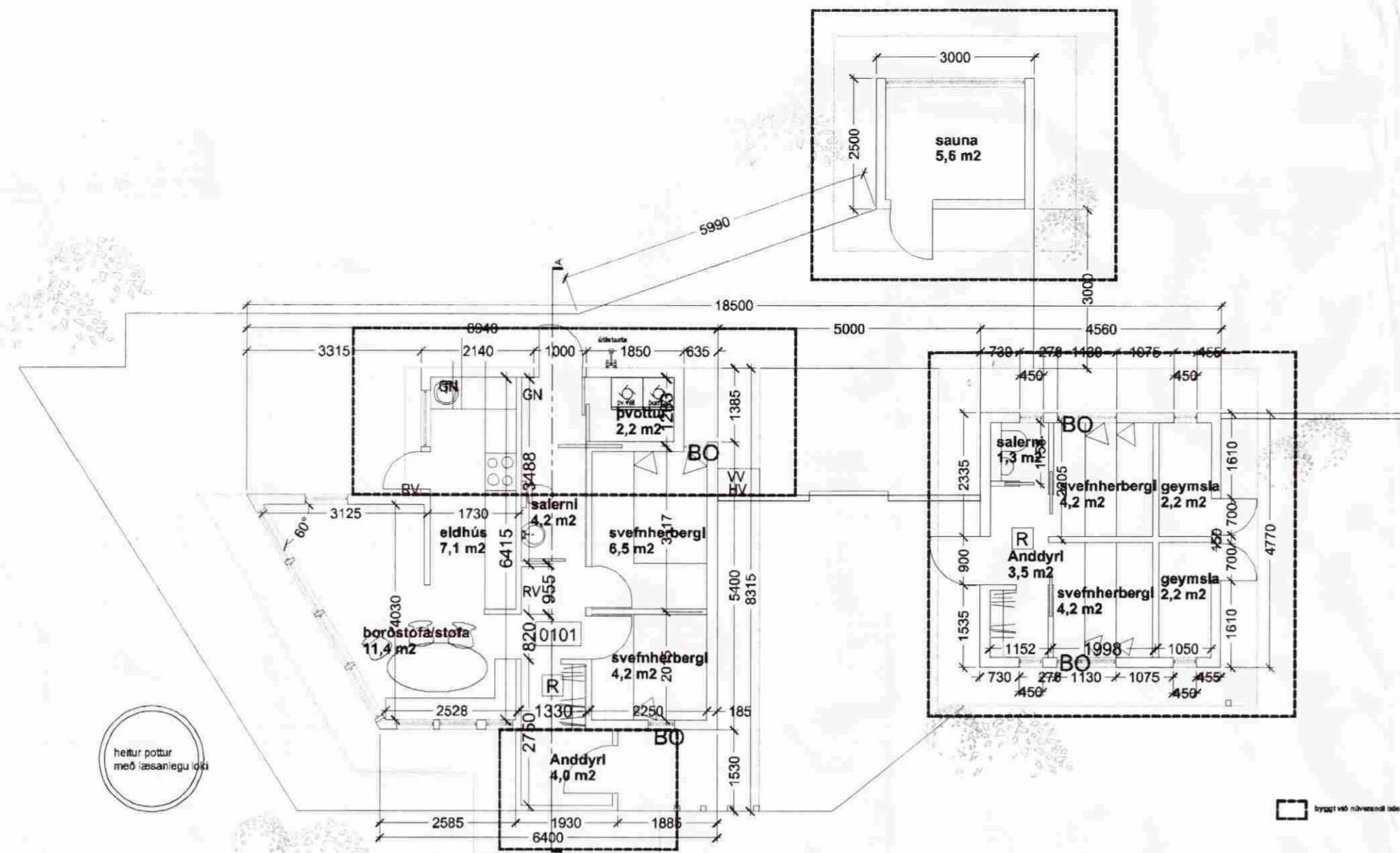

grunnmynd 1:100

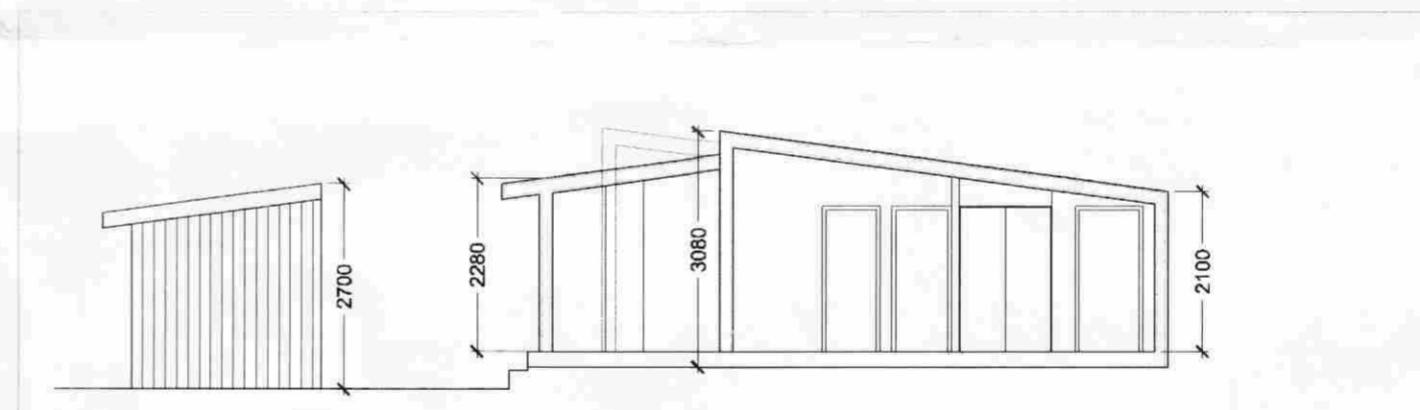

sneiðing a a 1:100

breytingar og dagsetningar:

þakmynd 1:100

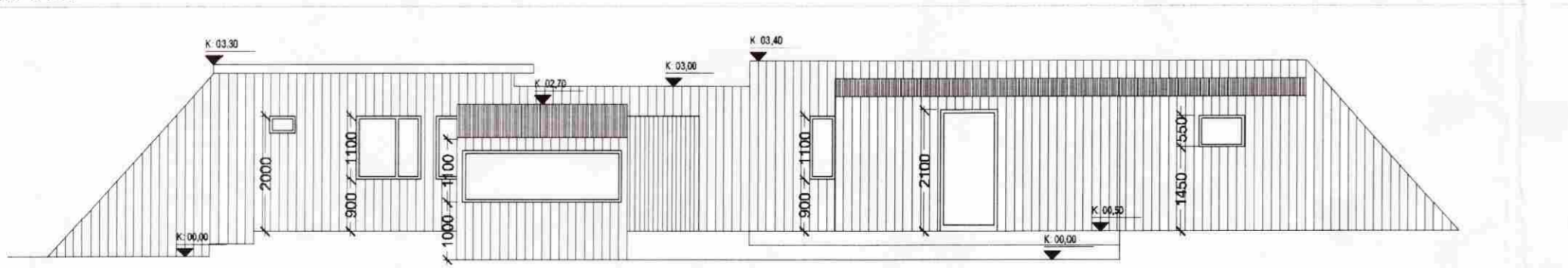

útlit norður 1:100

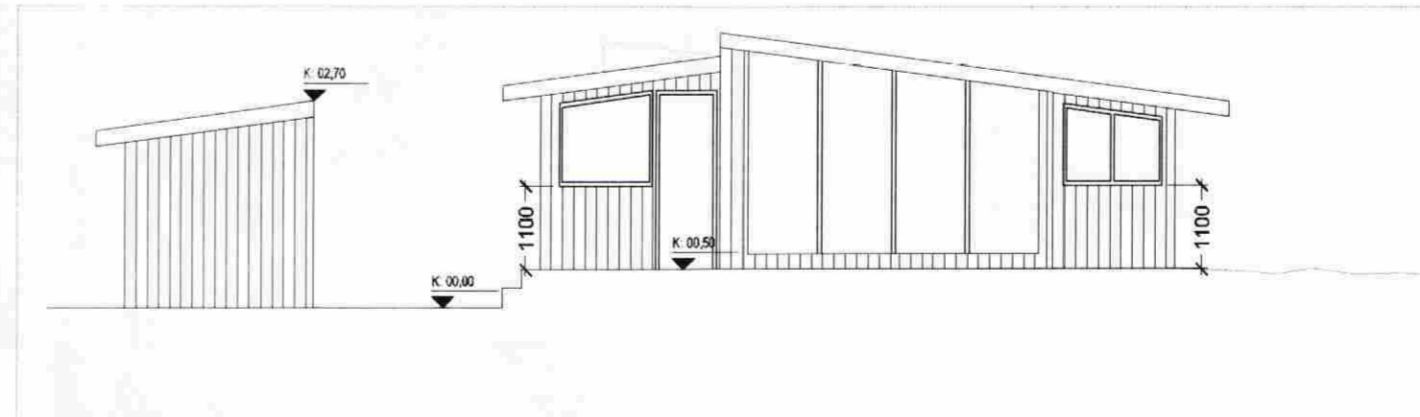

útlit vestur 1:100

Kjarnholt 12, aukatúni

landnúmer 176120

Staðgrænnir 8721-1-58500120

09.03.2009

aðaluppdrættir grunnmynd, útlit og sneiðing

mælikvarði 1:100

A2

bArk arkitektar

Vesturgötu 12b

220 Hafnarfjörður

sími 8455722



útlit suður 1:100

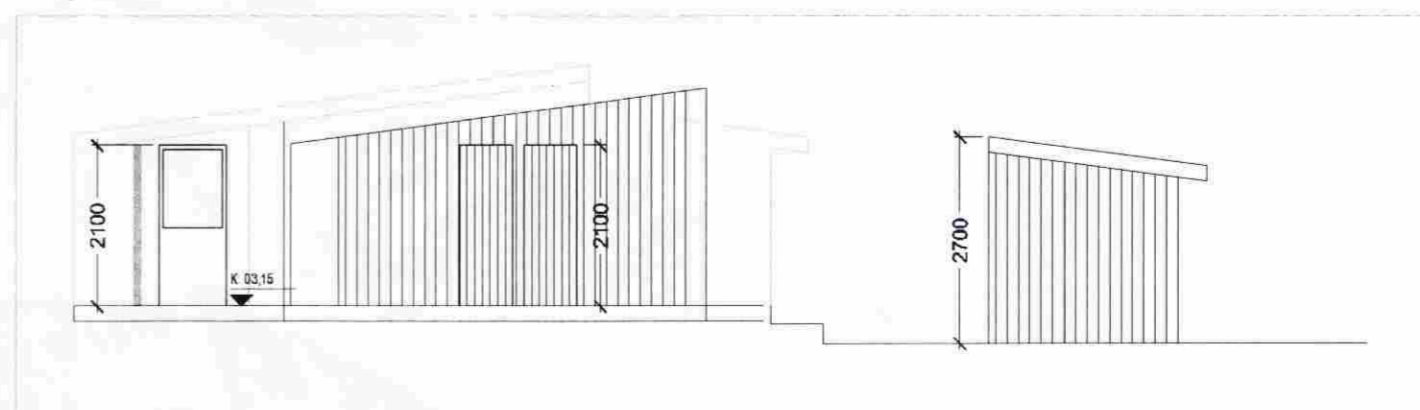

útlit austur 1:100

Borghildur Sólveig Stunnióttir

Borghildur Sólveig Stunnióttir FAI

kt: 090975-4479

Anders Möller Nielsen MAA FAI

kt: 070274-2649