

MÖTTEKID

27.09.2009

Byggingafulltrúi ungsv. Árnóssýslu og Flóah.

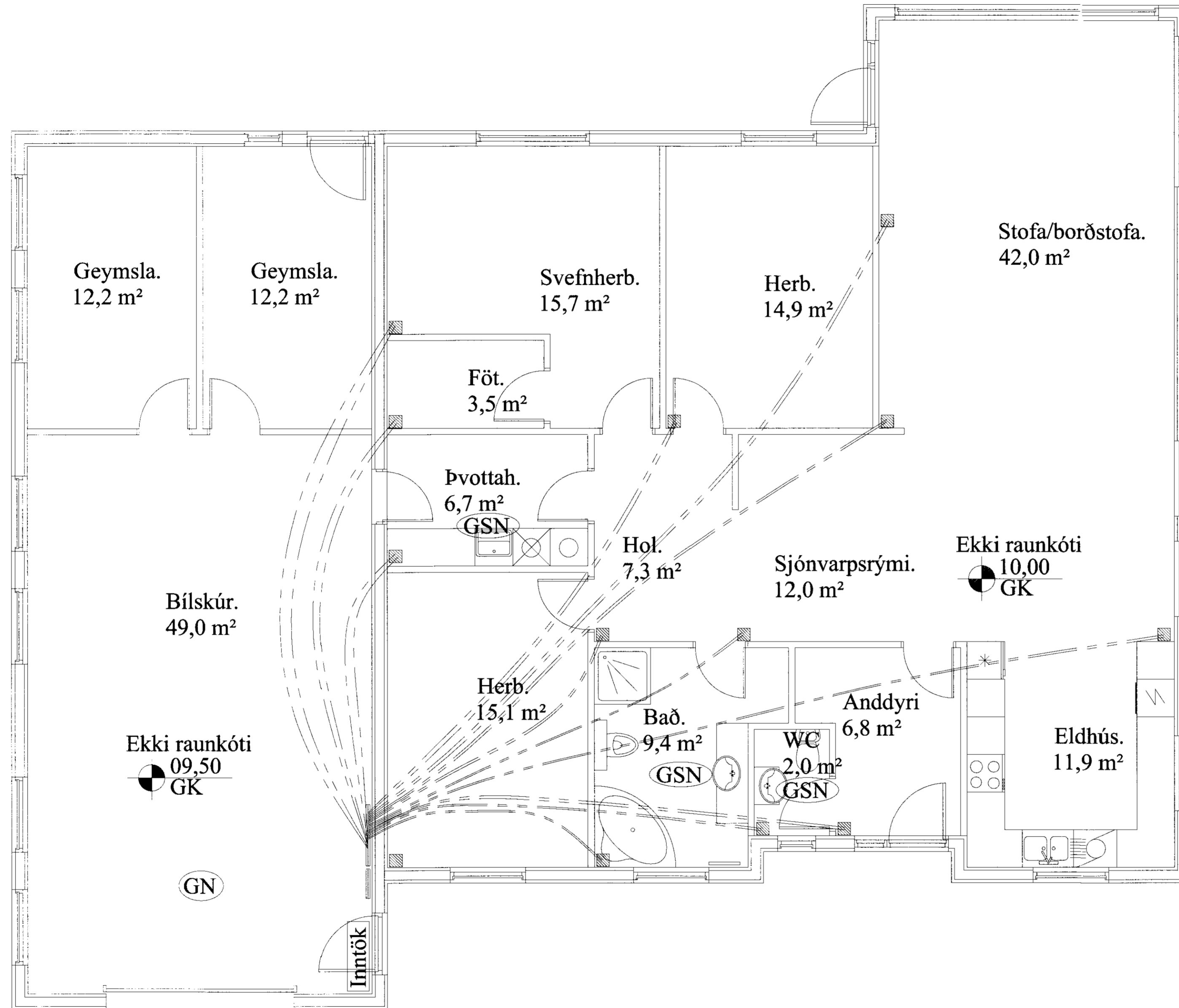

Skýringar:

- Allar lagnir séu í samræmi við gildandi reglugerðir og ÍST 67.
- Lagnaefni: 18 mm PE-X með súrefniskápu eða sambærilegt, c100-150-200 stept í plötu (dýpt á pípur 45mm, sjá skýringamynd).
- Mesti vatnshiti að slaufum er 45°C. Mesti bakrásarhiti er ~35°C við -15°C útihita.
- Hítastýring er frá hitanema í hverju herbergi sem stýrir motorloka í deiligrind fyrir viðkomandi herbergi. Hitanemi í herbergjum er staðsettur í ca.1,5m hæð og a.m.k. 0,5m frá næsta vegg.
- Þrýstiprófa skal gólfagnir áður en stept er með 6 bar í 24 tíma án þess að þrýstingur falli.
- Hafa skal 6 bar þrýsting á lögnum á meðan að stept er.
- Fjarlægð frá sökkli að gólfloignum er 100mm nema annað komi fram á teikningum.
- Öll mál í mm nema annað komi fram á teikningum.

Gólfhitalögn framrennsli: \_\_\_\_\_

Gólfhitalögn bakrennsli: - - - - -

Ídráttarrör: \_\_\_\_\_

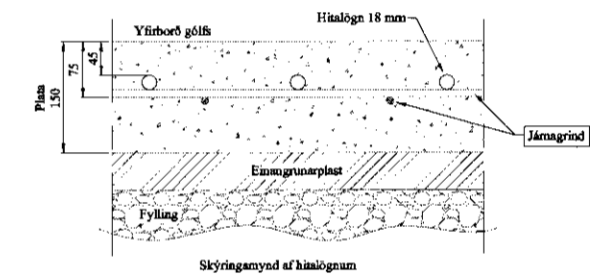

VERK: Kistuholt 19 801 Bláskógabyggð	TEIKN NR.: 561
HLUTI: Lagnir - sökkull Ídráttarrör	KVARÐI 1:50 TEIKN: BL
DAGS: 20.09.09	SAMT: Björgvin Vígundsson 040546-2009 NR: 01 028
Bent Larsen Fróðason Félagskoti 2 801 Bláskógabyggð Símar: 844-7699 - 486-8855 E-mail: bentlarsen77@hotmail.com	