

Grunnmynd 1:50

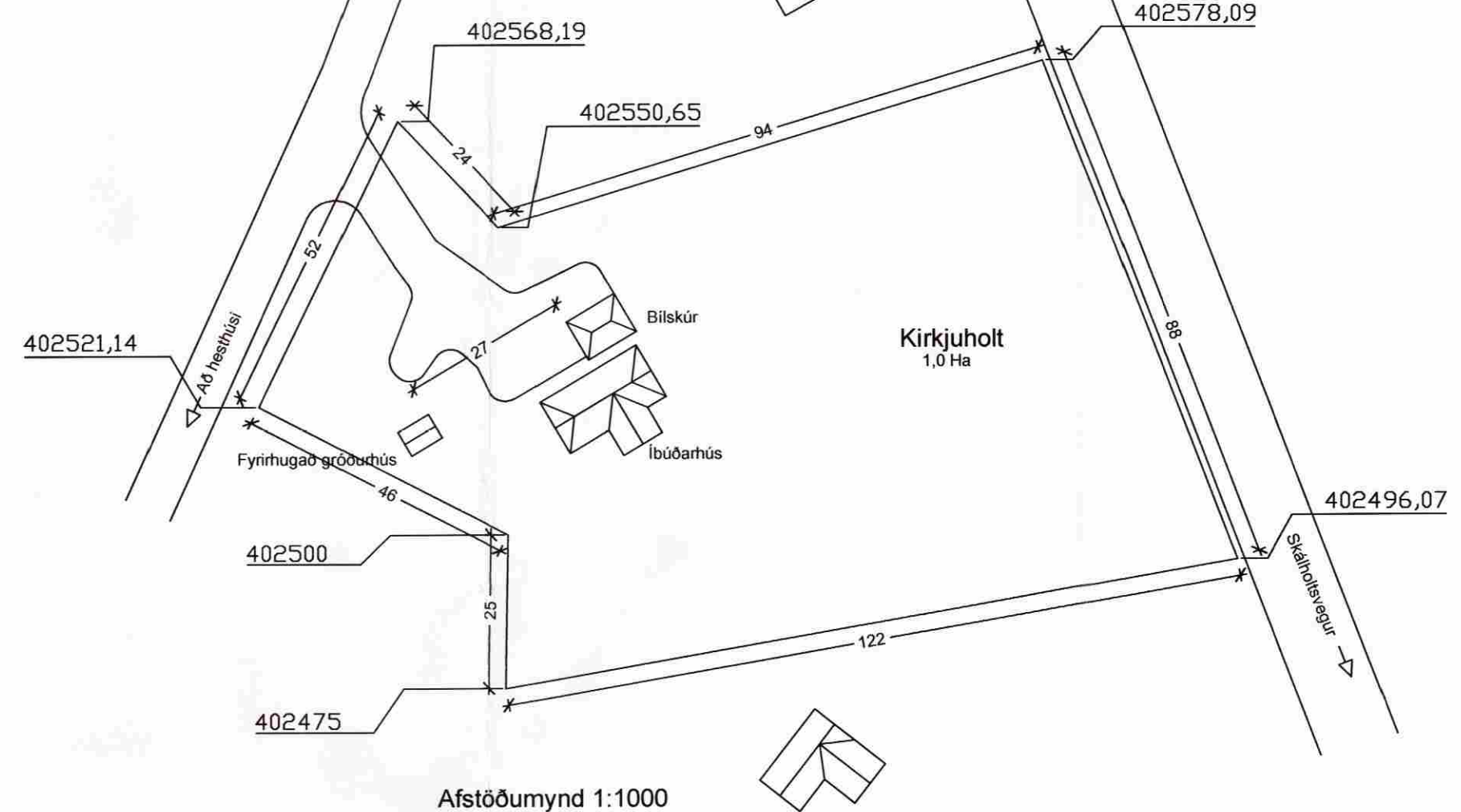

Afstöðumynd 1:1000

SAMPYKKT
 24 JUNI 2009
Ólafur Kjalarinn
 Byggingafrútrúi uppsv. Ámessýslu og Flóahv.

Gróðurhús byggt á steiptum sökklum úr járnþentri steinsteypu. Undirlag er þjöppuð grús. Burðarvirki húss eru heitgalvaniseraðir stálprófilar og límrésbiti eftir mæni. Gluggar eru lux ál-tré gluggar frá Gluggasmíðjunni ehf. Gler er tvöfalt glært K-gler eða sambærilegt og öryggisgler í þaki. Húsið er álklaett að utan með sléttu áli. Gólf er hellulagt.

Lagnir tengjast við núverandi heimæðar og frárennsli. Hitakerfi er ofnakerfi eða sambærilegt. Allt efni, festingar, gler, steypa, stál skal vera af viðurkenndri gerð með góða endingu og reynslu.

Staðsetning húss á lóð er í beinni mænislinu frá bílskúr. Hæð í landi ræður endanlegum hæðarkóta á gólf.

Hnit á lóð eru mæld upp af loftmynd frá byggingafrútrúa og sannreynd á staðnum með GPS staðsetningatæki.

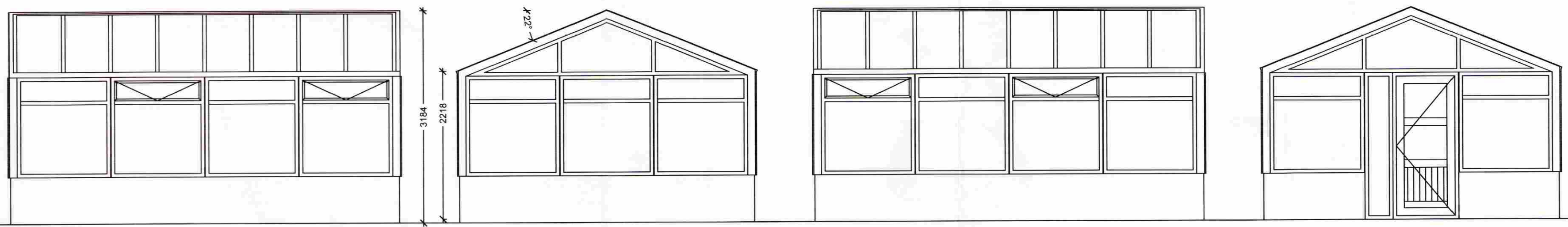

N-V hlið

S-V hlið

S-A hlið

N-A hlið

Útlitsmyndir 1:50

Verkheiti: **Gróðurhús**
 Heimilisfang: **Kirkjuholt, 801 Bisk.**
 Verkegund: **Nýbygging gróðurhúss**
 Landnúmer: 167397 Staðgreinir: 8721-64100170

Útlit, afstaða og grunnmynd

Hannað af: BKP Matshluti:
 Teiknað af: BKP Mælikvarði: 1:50
 Yfirfarið af: BKP Dagsetning: 27.5.09
 Samþykkt:

BIRKIR KÚLD PÉTURSSON
 Byggingafræðingur BFÍ / Lögg. húsmiðameistari
 Klausturstígur 7 / 113 Reykjavík
 S: 865-9277 / birkirp06@ru.is

	01	A
	Teikning nr.	Útgafa
HÖNNUÐUR ASKILUR SÉR ALLAN RÉTT A TEIKNINGUM FJÓLFÖLDUN ER HÁÐ SKRIFLEGU SAMPYKKI		