

Sund 2000

BYGGINGARFULLTRÚ!
BLÁSKÓGABYGGÐAR

Bláskógabyggðar

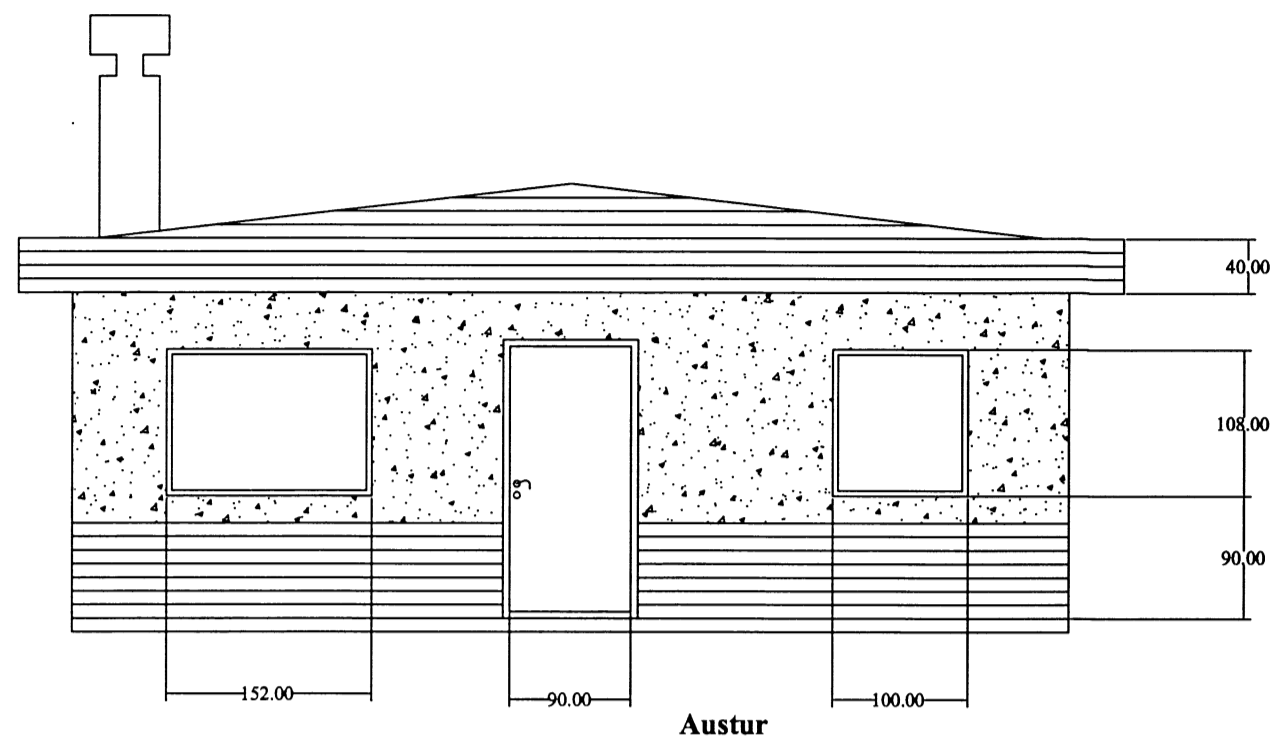

Austur

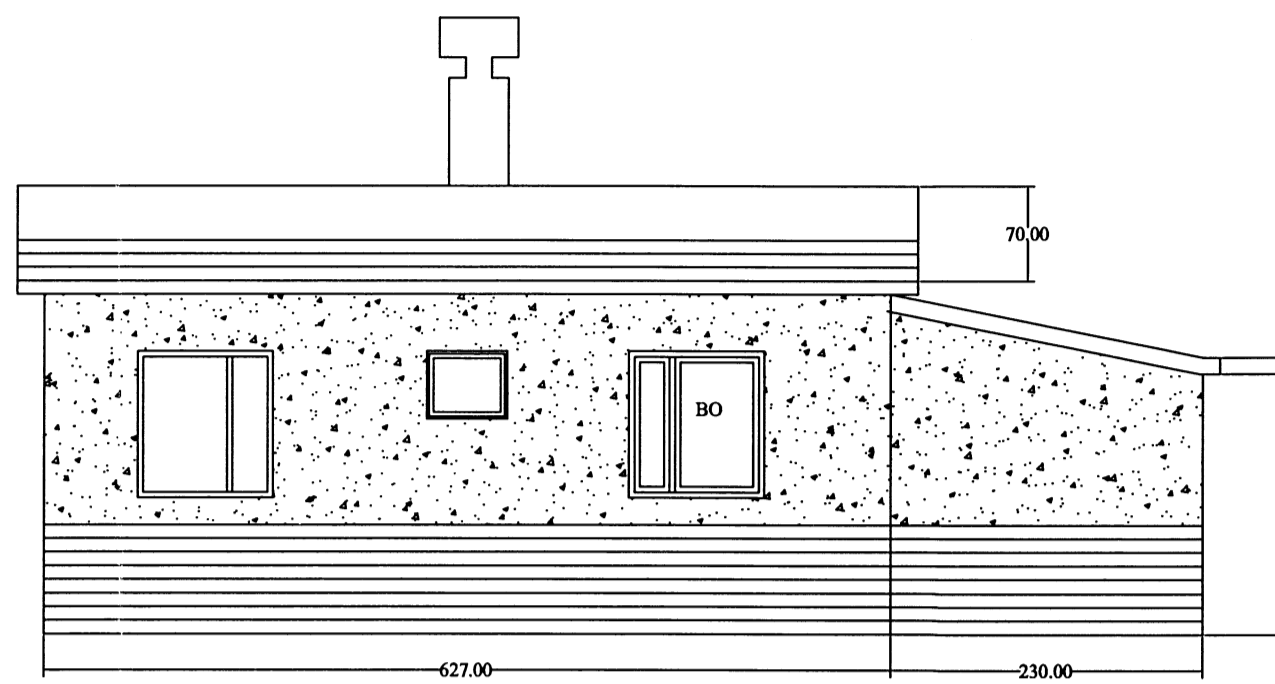

Norður

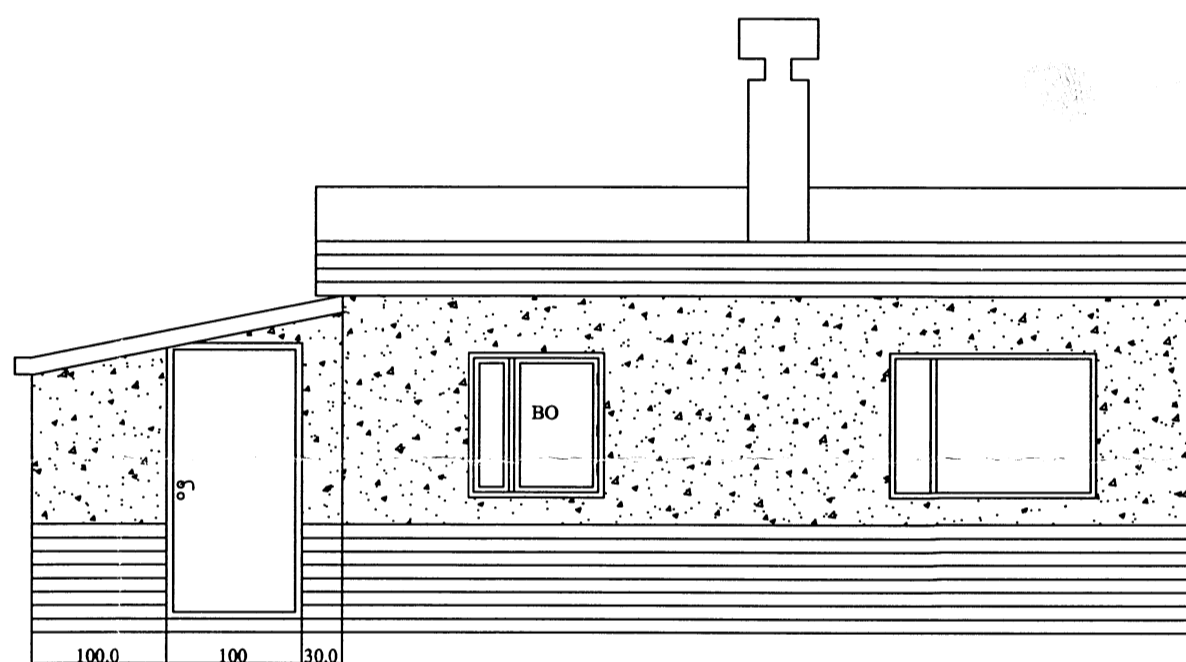

Suður

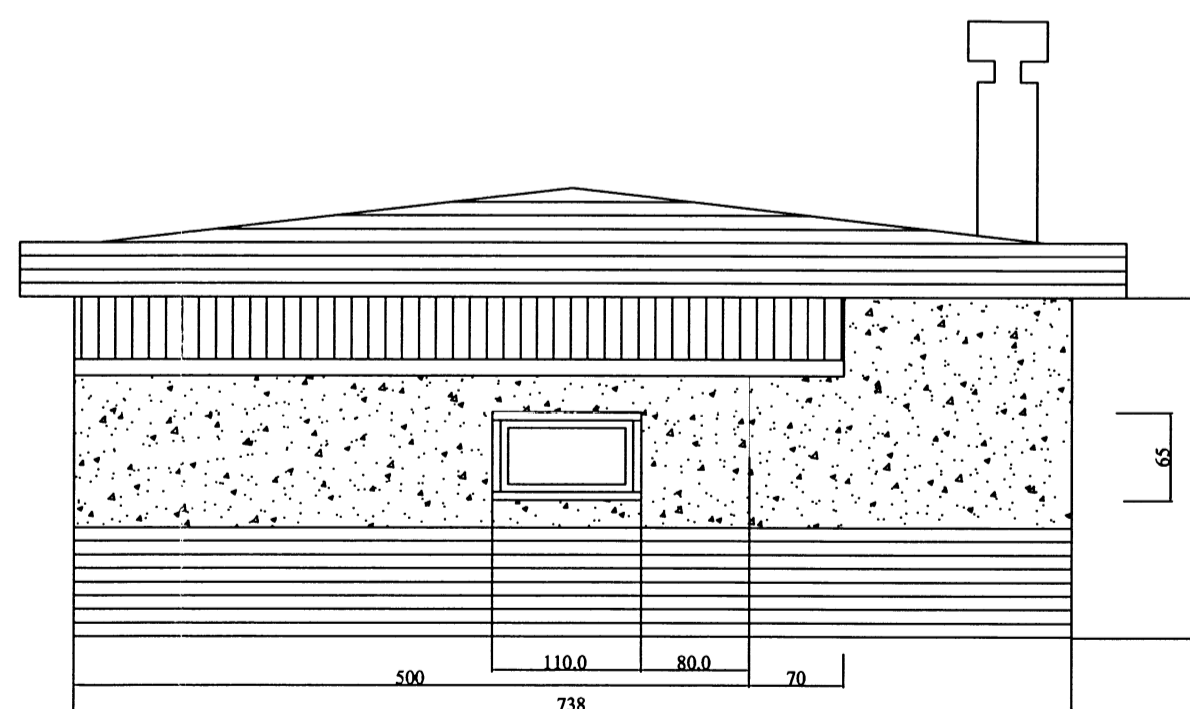

Vestur

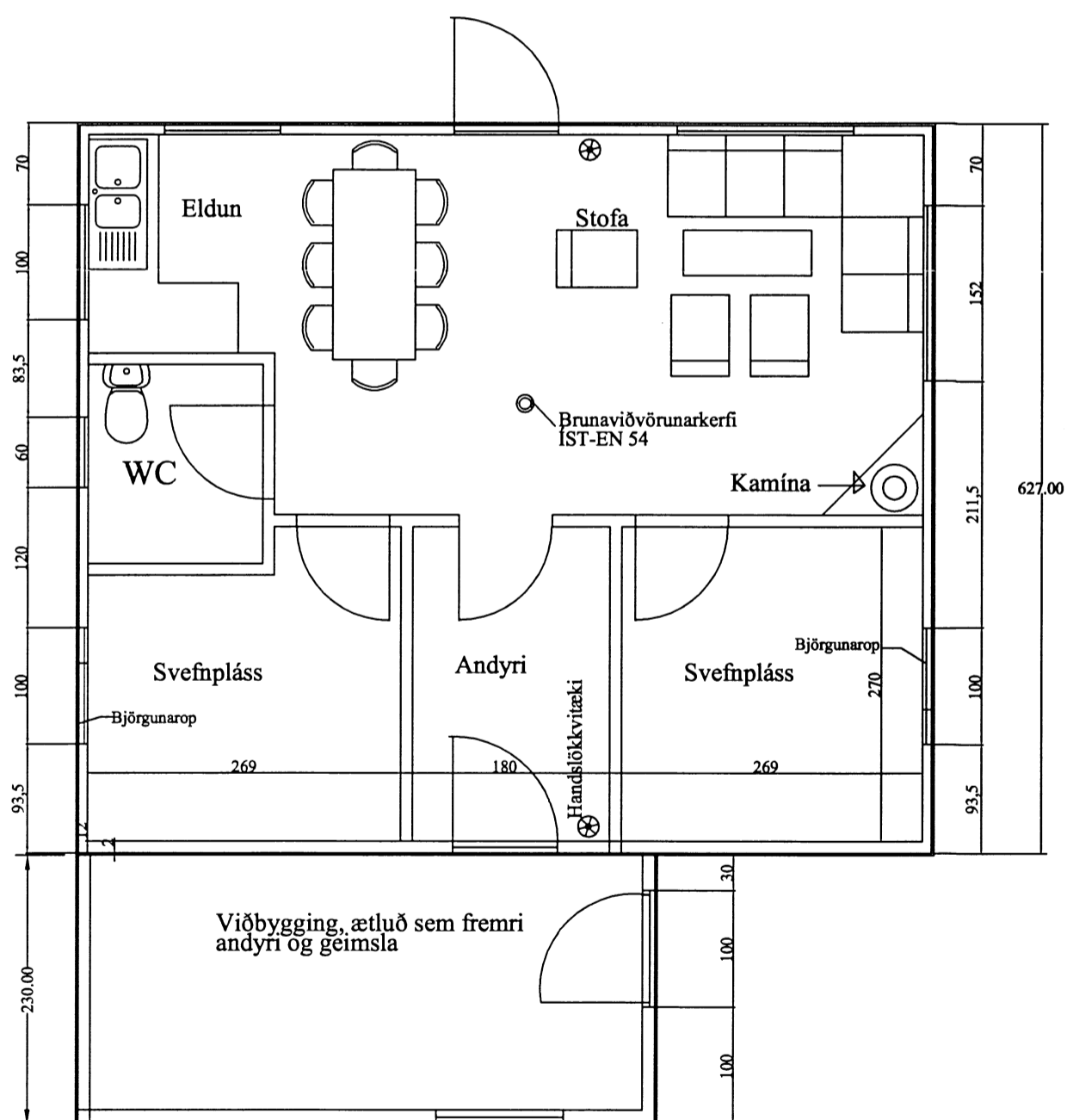

Staðsetning: fjallakofi við Mosaskarð

Afrétt í landi Úthliðar

Kiddakot: Hús er byggt ár 1982.

Öll mál eru í CM,
nema annað sé tekið fram.

Stærð hús: m2 = 46,27
m3 = 131,87

Stærð lóðar: 5000,0 m2

Viðbygging: Skal vera byggð samkvæmt
Nú gildandi byggingarreglugerð, og ef farið
Er í breytingar á eldra húsi skal það vera
samkvæmt

Gildandi reglugerðum.

Viðbygging:

Stærð: m2 = 11,5

M3 = 23,3

Almennar skýringar.

- 1: Viðbygging skal vara með sömu klæðningu og eldra hús.
- 2: Utanhúsklæðning er Steni, og kúpt vatnasklæðning neðripartur
- 3: Öll mál skulu vera tekin á staðnum
- 4: Viðbygging skal uppfylla 115gr Byggingarreglugerðar um Fristundarhús.

Magn Len Samtals

Pakjám:	230382	SÉRP.BÁRUÁL	0.9MM*	2,50 m	14,25 m2
Pakpappi:	214600	PAKPAPPI IS	1X20M 17KG*		1 rí
Spemur:	375800	TIMBUR T1 HE	48X123 MM*	14 st x 2,70m	32,4 m
Grindarefni:	375700	TIMBUR T1 HE	48X98 MM*	3 st x 5,0 m	15,0 m
Grindarefni:	375700	TIMBUR T1 HE	48X98 MM	25 st x 2,5 m	62,5m
Einangrun:	219872	PI LULL	600X1200X50	3 rí x 8,64m2	
Veggpappi:					2rí

**Eigandi: Áhugamannafélag Rebarnar
Kt 421100-3060**

Teiknað: *Eðvarð Hermannsson*

Mælikvarði: 1:100

Dagsetning 0112-2001