

Staðsetning: fjallakofi við Mosaskarð
í landi Úthlíðar
 Kiddakot: Hús er byggt ár 1982.
 Öll mál eru í CM,
 nema annað sé tekið fram.
 Stærð húsi: m2 = 46,27
 m3 = 131,87
 Stærð lóðar: 5000,0 m2

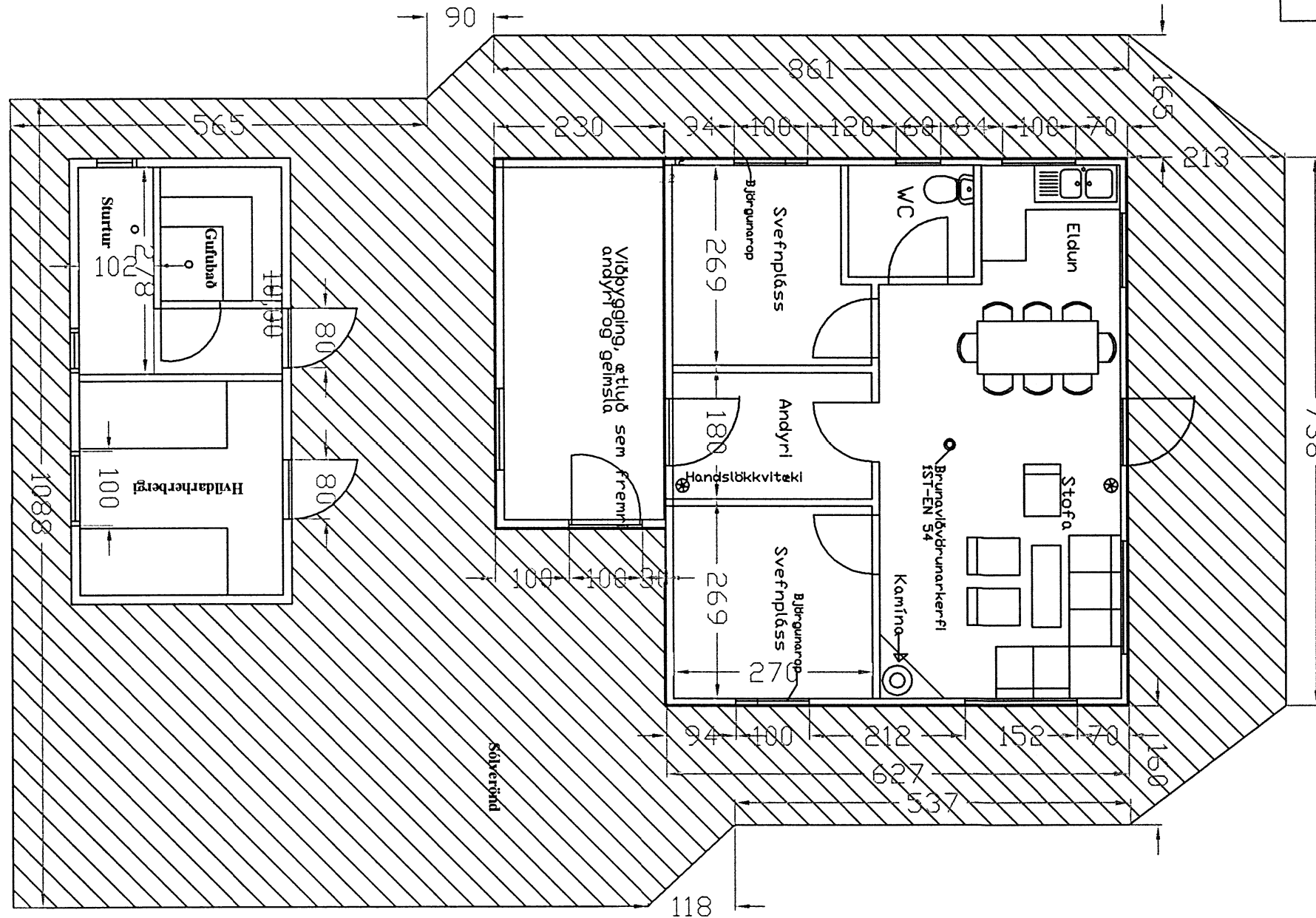

Viðbygging: Skal vera byggð samkvæmt
 Nú gildandi byggingarreglugerð,
 og ef farið
 Er í breytingar á eldra húsi skal það vera samkvæmt
 Gildandi reglugerðum.

Viðbygging:
 Stærð: m2 = 11,5
 M3 = 23,3

Almennar skýringar.

- 1: Viðbygging skal vara með sömu klæðningu og eldra hús.
- 2: Utanhúsklæðning er Steni, og kúpt vatnasklæðning neðripartur
- 3: Öll mál skulu vera tekin á staðnum
- 4: Viðbygging skal uppfylla 115gr Byggingarreglugerðar um Frístundarhús.

Magn Len Santals

Pakjám:	230382	SÉRP.BÁRUÁL	0,9MM*	2,50 m	14,25 m2
Pakpappi:	214600	PAKPAPPI	ÍS 1X20M 17KG*		1 st
Spemur:	375800	TIMBUR T1 HE	48X123 MM*	14 st x 2,70m	32,4 m
Grindarefni:	375700	TIMBUR T1 HE	48X98 MM*	3 st x 5,0 m	15,0 m
Grindarefni:	375700	TIMBUR T1 HE	48X98 MM	25 st x 2,5 m	62,5 m
Einangrun:	219872	ÞILULL	600X1200X50	3 st x 8,64m2	
Veggpappi:					2 st

Eigandi: Áhugamannafélag Rebornir
Kt 421100-3060

Teiknað: *Eðvarð*
Hermannsson
 Mælikvarði: 1:100 ⁷⁵
 Dagsetning 0112-2001

3.

Nýbygging: Breytingarteikning 05-2006
 Gestahús með baðaðstöðu og pallur.
 Nýbygging Stærð: m2 = 18
 M3 = 52,2

Pallur:
 Stærð: m2 = 90.45