

Snið A - A

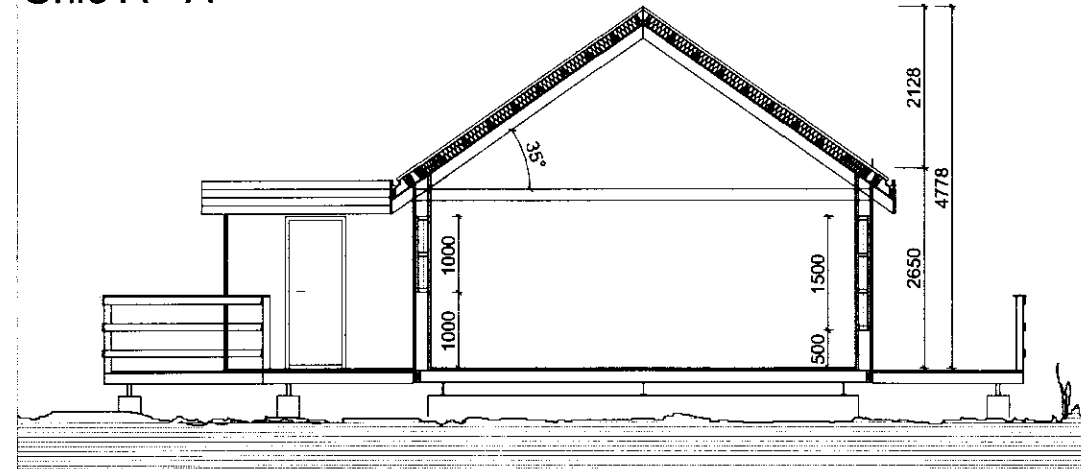

Byggingalýsing:

Útveggir byggingarinnar eru úr timbri, 2"x6" (48x148mm), klæddir að utanverðu með liggjandi þrýstífúvaðri timburvatnsklæðningu. Einangrun útveggja er með 150 mm steinull, rakavörn (pölpast) komi innan við einangrun og lagnagrind þar fyrir innan. Klæðning að innanverðu í stofu og opnum rýmum er paneli í lofti og á veggjum en svefnherbergi eru klædd með gífsklæðningu og máluð, klæðning er a.m.k af fl.2.

Gólf er úr timbri 2"x6" (48x148mm), einangrað með 150 mm steinull. Undirstöður eru stálbitar 3 stk. IPE-180 sem hvíla á steinsteyptum þverveggjum. Þak er úr timbri, 2"x6" (48x148mm), klætt málmklæðningu, einangrað með 150 mm steinull. Til að taka við frárennsli er notuð rotþró, a.m.k 1500 l, hafa þer samráð við byggingafulltrúa og heilbrigðiseftirlit um stærð og staðsetningu á rotþrónni.

Hafa skal samráð við byggingafulltrúa um staðsetningu og hæð yfir landi lóðarinnar.

Stærð:
 Sumarhúsið er 92,2 m² og 330,7 m² að stærð, brúttó
 Geymsla er 6,3 m² og 13,1 m² að stærð brúttó.
 Samtals eru húsín 98,5 m² og 343,8 m²

- R = Reykskynjan
- S = Slökkvitæki
- Bj.op: 60x120 = Flóttaleið

SAMÞYKKT

30 APR. 2008

Byggingafulltrúi uppsý. Ámessyslu og Flóahf.

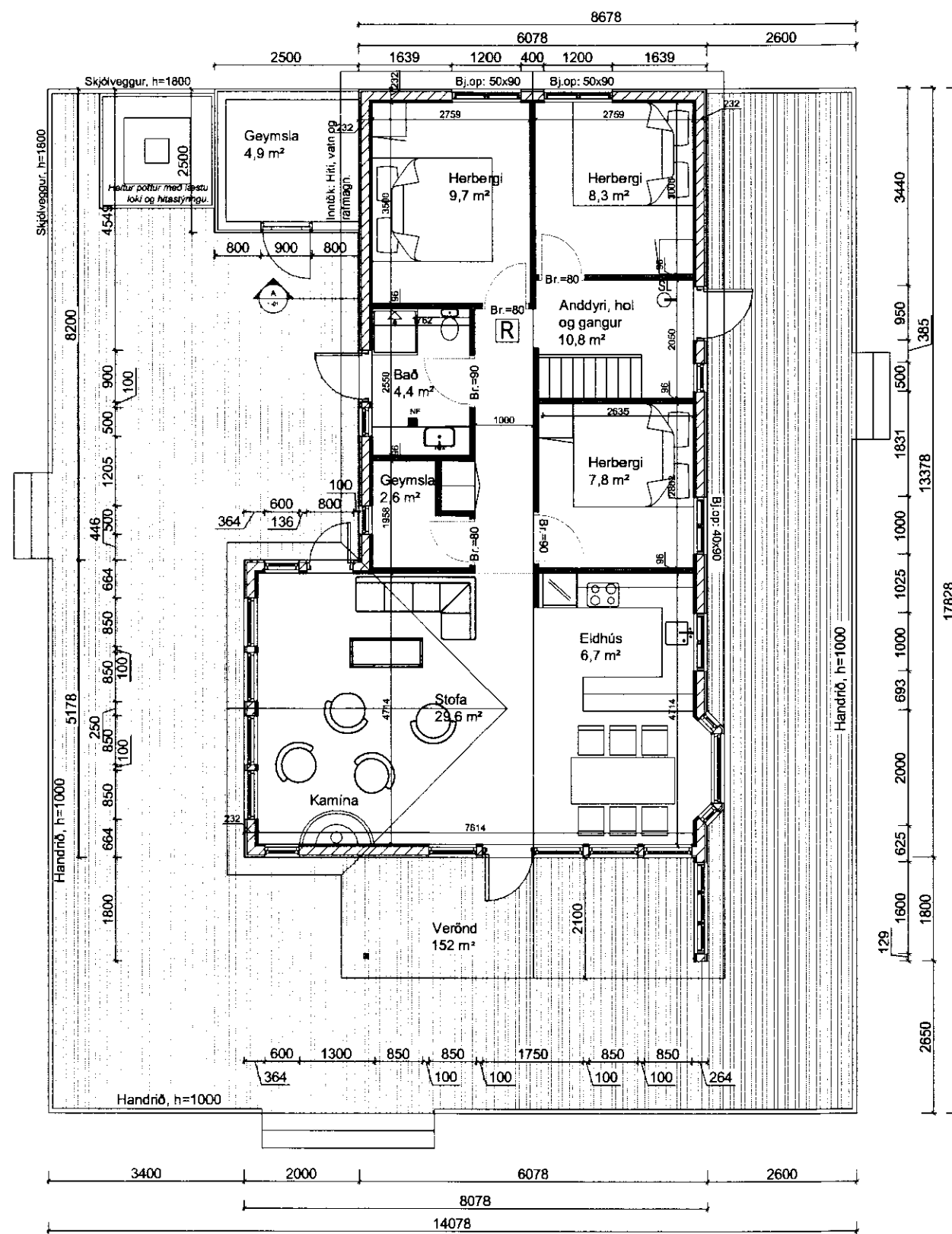
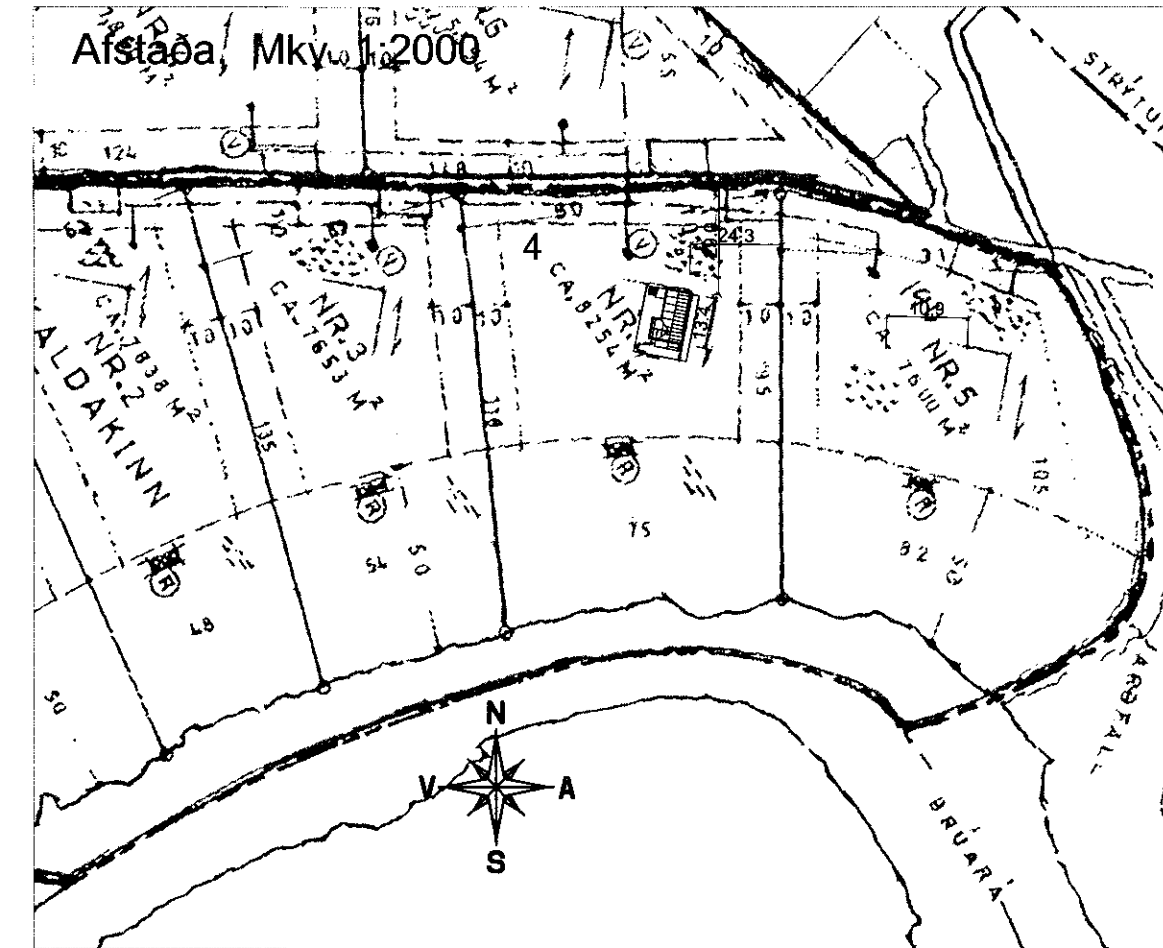

Grunnmynd 1:100

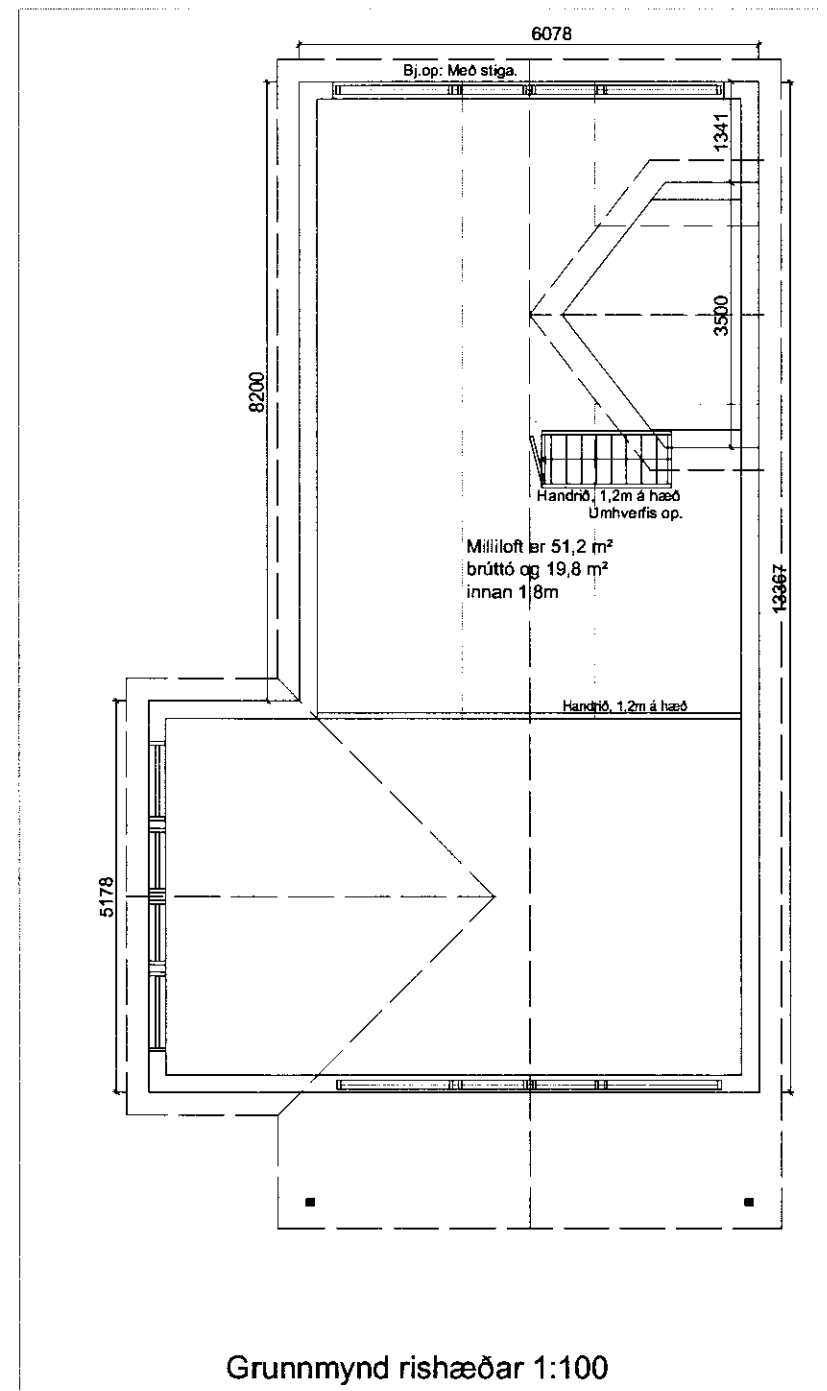

Grunnmynd rishæðar 1:100

Breytingar:

HÚSEY ehf.
 Teikni- og verkfræðisjónusta. SELFOSSI

Vinnustofa: Stóru-Sandvík 4,
 801 Selfoss.
 Sími 482-1738 / 896-9199
 Netfang: samsh@simnet.is

Áb.m. og réttahafi ©: Samúel Smári Hreggviðsson,
 byggingateknifræðingur, M.T.F.I.
 Kl.: 200752-4659

Viðfangsefni:
**LEYNIR, Kaldakinn lóð 4
 Laugardal, Bláskógabyggð.**

Verkhúli:
 Grunnmynd, snið og skýringar.

Mælikvæði: Teiknað/Reiknað:
 1:100 ssh

Dagsetning:
 Stóru-Sandvík 4, 1 maí 2007

Samþykkt:

Verknúmer:
S1M-06,18

Teikn.nr.:
1-01