

1 Grunnmynd
1 : 100

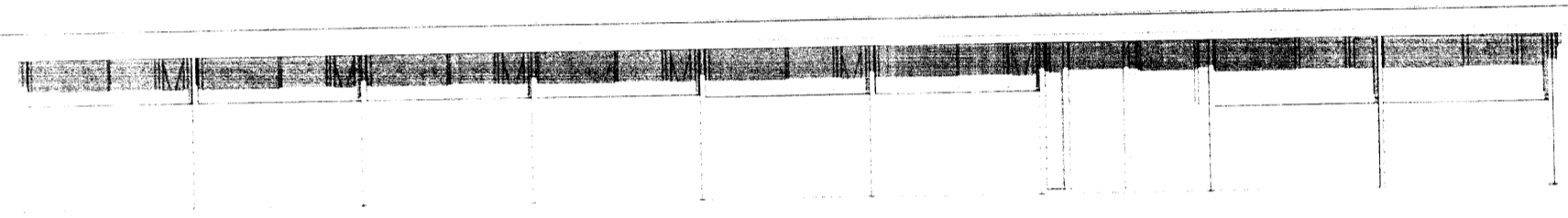

3 Ásýnd Suður
1 : 100

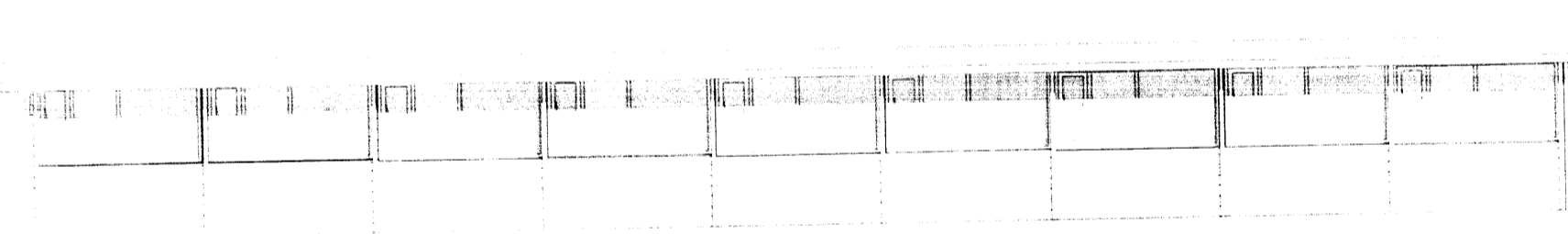

5 Ásýnd Norður
1 : 100

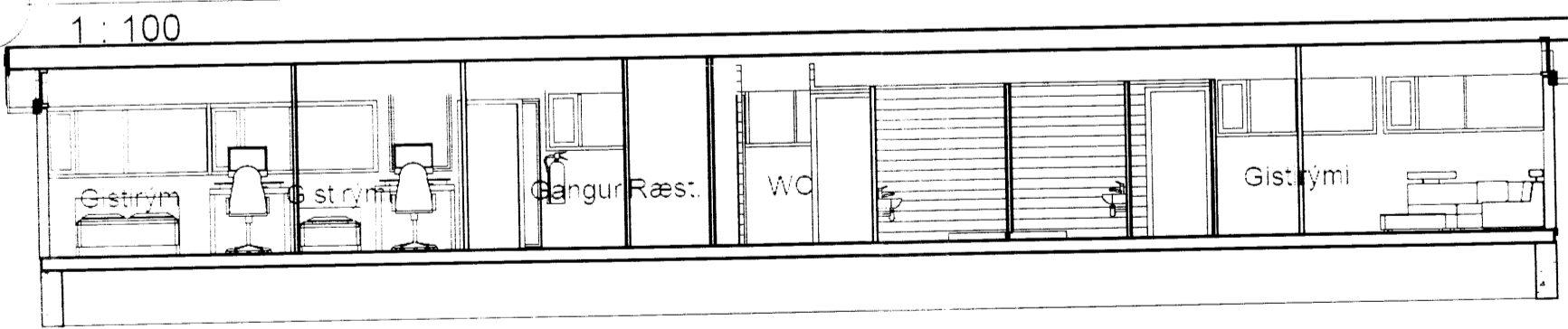

6 Langsnið B-B
1 : 100

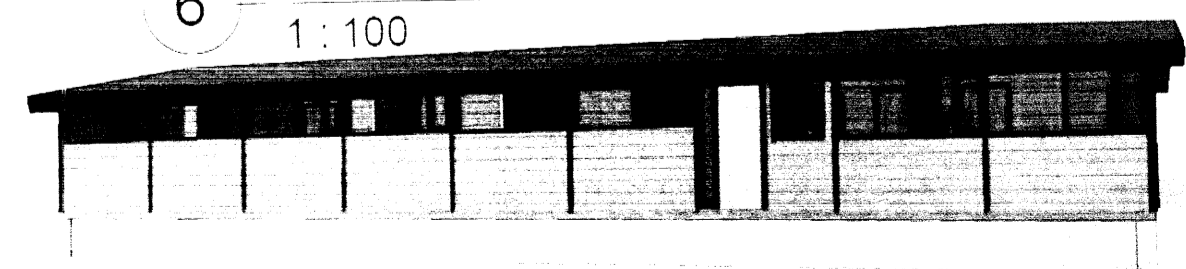

8 Útlit 1

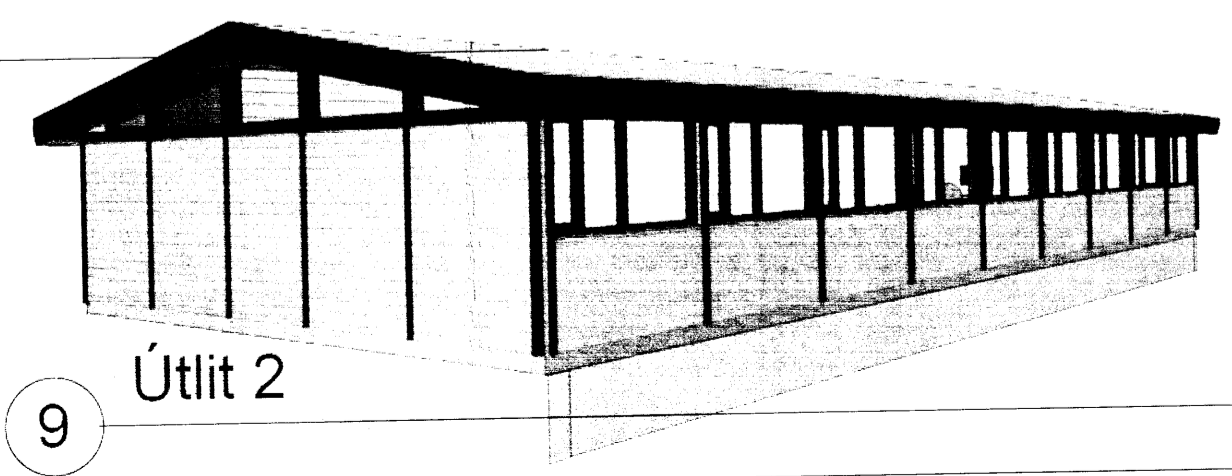

9 Útlit 2

2 Ásýnd Austur
1 : 100

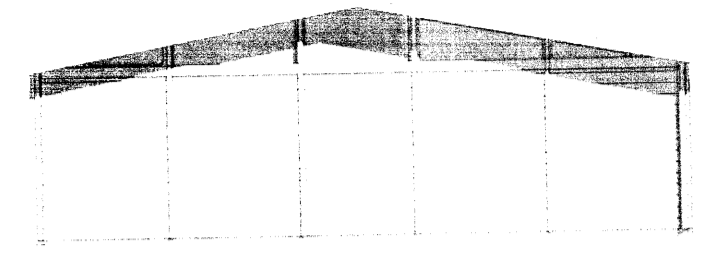

4 Ásýnd Vestur
1 : 100

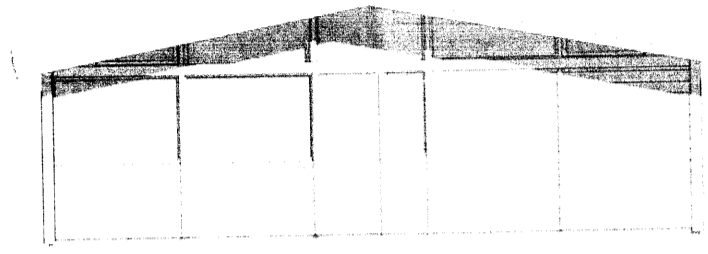

7 Þversnið A-A
1 : 100

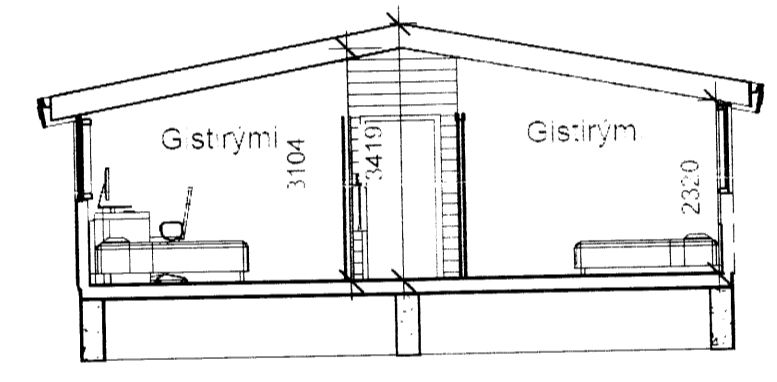

Skyrningar
Sott er um að setja upp gistaðstöðu með aðstöðu fyrir 13 persónur.
Húsið er hefðbundin timburhúsið er kemur til bud á núverandi byggngarstað. Upphaflega er það byggt 1993

Sökkjar eru staðsettar á þöppuðum plöðu.
Veggagrindir eru 50x125mm og sperrur 50x175mm.
Þak er klætt með borðakæðingum, þappa og barudú aluzink þótum. Einaangrun í þaki er 160mm þakull. Að innan eru 20mm ofunarbíl rakavarnarag, 45x45mm rafmagnsgrind og oftakæðing í fókki.
Afturveggagrind kemur 6mm rakaheldur krossviður. Loftunargrind og löggrind viðarkæðing. Grindin er einaangruð með 100mm steinu. Þa kemur rakavarnarag, rafmagnsgrind 45x45mm og veggaklæðing í fókki.
Golfþakar eru 50x200mm. Einaangrun í golfi er 160mm steinu. Þa kemur rakavarnarag og 24mm notaðar golfþotur og parket eða golfokkur.
Aðsaemur ska koma fyrir gegnumstreymisníðurfall og ska gæta þessa að rettur hali sé að niðurfalli.
Öflugga ausrym skulu loftræst.
Séttja ska upp samtengda reykkyrnjara með orryggshif í öllum og sökkvætt í samráði við sökkvætt.
Flota eðri eru tvær áttir, annars vegar út um gaffur og hins vegar um aðalinnangangshurð.
Útljos og heildarlýsing skulu ÍST EN 1838 og prEN 50172. Útljos og heildarlýsing verður í ósitt hvorn útganginn.

Starfsmanna aðstaða verður staðsett í lóðarmunsnæði við hlöðina og fylla reglum um húsnæði vinnustaða nr 561 1995 ítt kafri Starfsmannarym.
Húsið er hannað samkvæmt eðri byggngarreglugerð frá 1993 og osk að er eftir því að tekið verði tillit til þess.

Stærðir:
Bruttofotarma 192,2 m²
Bruttorummal 616,0 m²

Utg.	Dags.	Skyring	Br.af.
------	-------	---------	--------

Gistihúsið Sumarhöll	
Kjóastaðir 2 - 801 Selfossi	
Aðaluppdrættir	
Landnumar: 187192	Staðgreinin: 872 24003929

Grunnmynd, útlit og snið	
Hannað af: Vigfus Haðarsson BFI	Matsnluti: 01
Teiknað af: Vigfus Haðarsson BFI	Mælikvæði: 1 : 100
Yfirfarið af: Vigfus Haðarsson BFI	Dagsetning: 02.12.2012
Samþykkt: Vigfus Haðarsson BFI	

Vigfus Haðarsson BFI
Báragata 7 110 Reykjavík
106406
Sími: 595 0048
Vigfus@bfi.is

-12-17-	A-3
Skjalnúmer: 61x61	Áfang: A-3
Skjalnúmer: 61x61	Áfang: A-3

