

Snið A-A 1:50

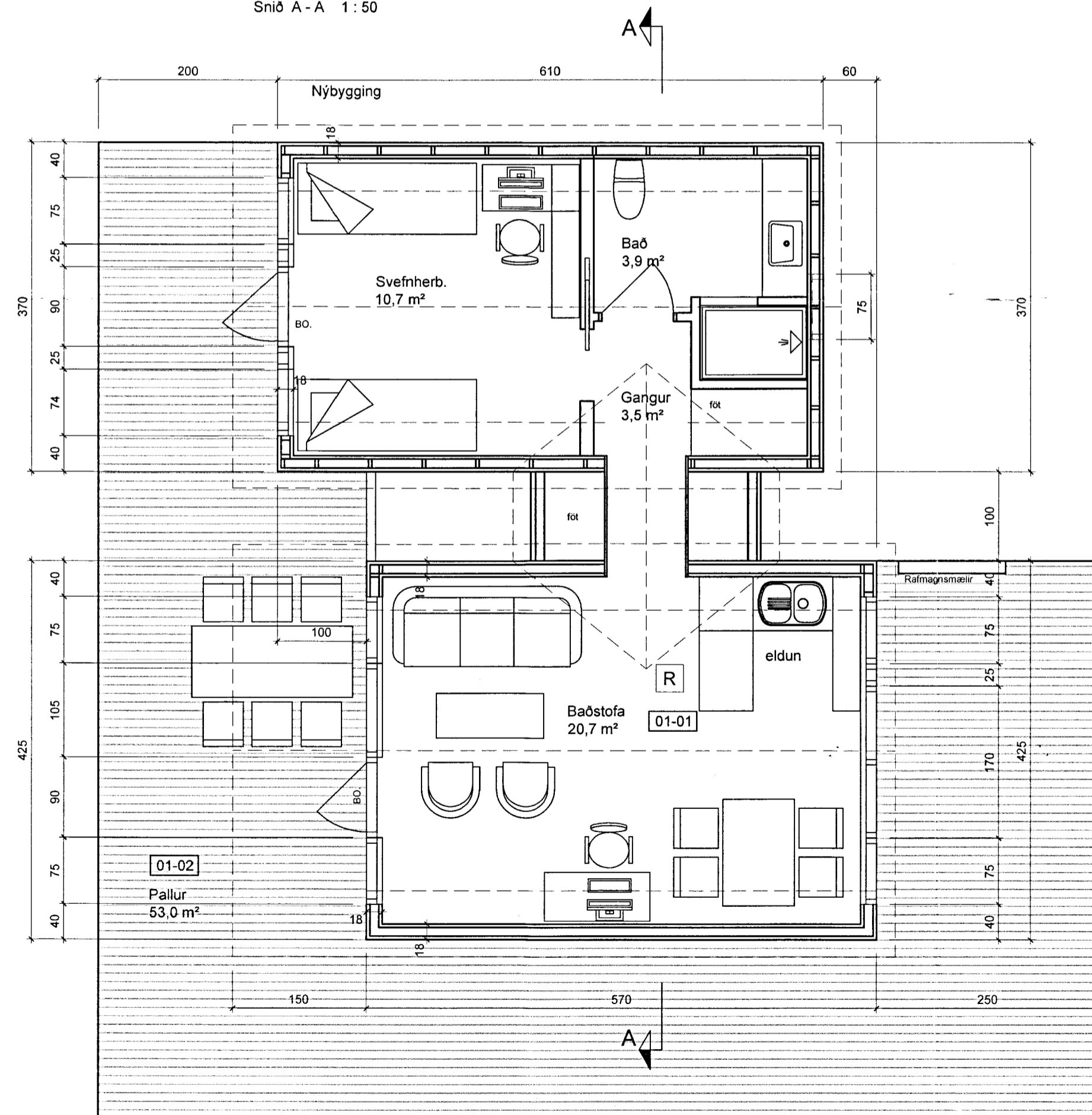

Grunnmynd 1:50

SAMPYKKT

18 MAI 2010

A. J. Árnason
Byggingafræðingur, Árnassýslu og Flóahf.

Sótt er um heimild til að byggja við núverandi frístundahús Kríustekkur 2 Miðfelli Þingvallasveit.

Lýsing:

Pak:
bárujárn á tvö lög þakpappa
lætur 50x100 mm c/c 900 og 100 mm steinull
12 mm krossviður og þöplást
sperrur 50 x 150 mm c/c 600 mm

Útveggir:

grind 50 x 100 mm
einangrun 100 mm steinull (þéttull)
klætt utan með 12 mm rakabéttum krossviði
20 mm loftunargrind og 120/20 mm lárétru
vatnskæðningu.
klætt innan með 12 mm viðarþyljum
á 25 mm lagnagrind og rakavarnarlag.

Gólf:

22 mm rakabéttar og nótaðar spónaplötur
50x150 mm gólfbitar c/c 400mm
einangrun 100 mm steinull á músanet.

Undirstöður:

dregarar 50x200 mm. timbur.
undirstöður eru staðsteyptir staurar á fóstum botni.

Stærðir:

núverandi 26,2 m² 66,1 m³
stækkun 22,6 m² 56,2 m³
eftir st. 48,8 m² 122,3 m³

Frárennslu tengist í rotþró. Stærð og staðsetning
samkv. reglugerðum og fyrirsögn heilbrigðiseftirlits.
Veitukerfi fyrir ferskvatn er á svæðinu.

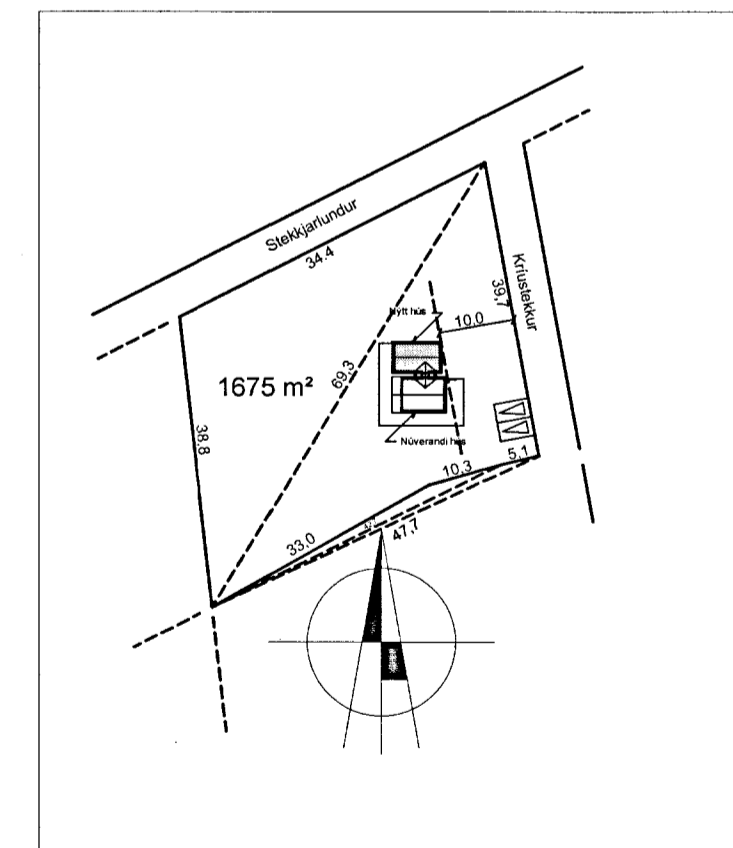

Afstöðumynd 1:1000

VERKHEITI:	DAGS: 15.10.2009	KVARDI: 1:50 1:1000
Kríustekkur 2 Miðfelli Þingvallasveit	BR:	TEIKNÁÐ: A.J.
VERKHLUTI:		TEIKN. NR. AF 2
Grunnmynd og snið 1:50 Afstaða 1:1000		101

ARKO Ásmundur Jóhannsson 170441-4519

simi: 8992943
netfang: arko.aj@simnet.is