

**Burðarvirki gólfs:**

Gagnvarðir símastaurar eru reknir niður á fasta undirstöðu. Ofaná staurana koma 2 stk 50x200 gólfregarar sem boltast saman með 10mm borðboltum c/c 600mm, festast við staurana með 30x2mm girði og 2x12 stk 40/40 kamsaum. 50x150 gólfbitar koma ofaná gólfregarana með 600mm millibili og festast við dregarana með 2 stk BMF 210 pakásankerí við hvern snertiflöt, hvert ankerí er negl með 2x4stk 40/40 kamsaum. Við enda gólfbita eru festir 50x150 gólfbitar með BMF 90x90 vinklum sem neglast með 2x4stk 40/40 kamsaum.

Þar sem nýjir gólfbitar koma að gólfbitum eldra húss skal tengja með 2 stk 90x90 BMF vinklur sem neglast með 2x4stk 40/40 kamsaum.

**Gólfuppbýgging**

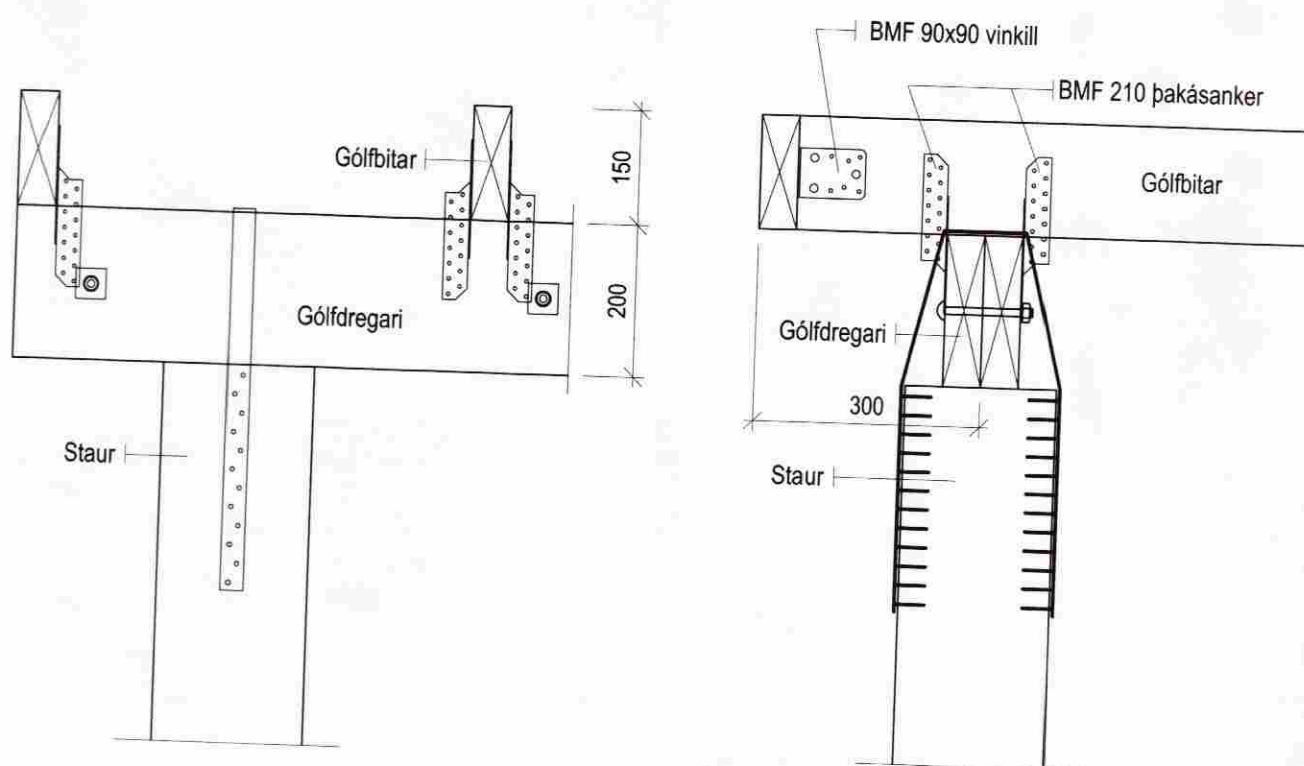

**Snið T1**

B-02 og B-03

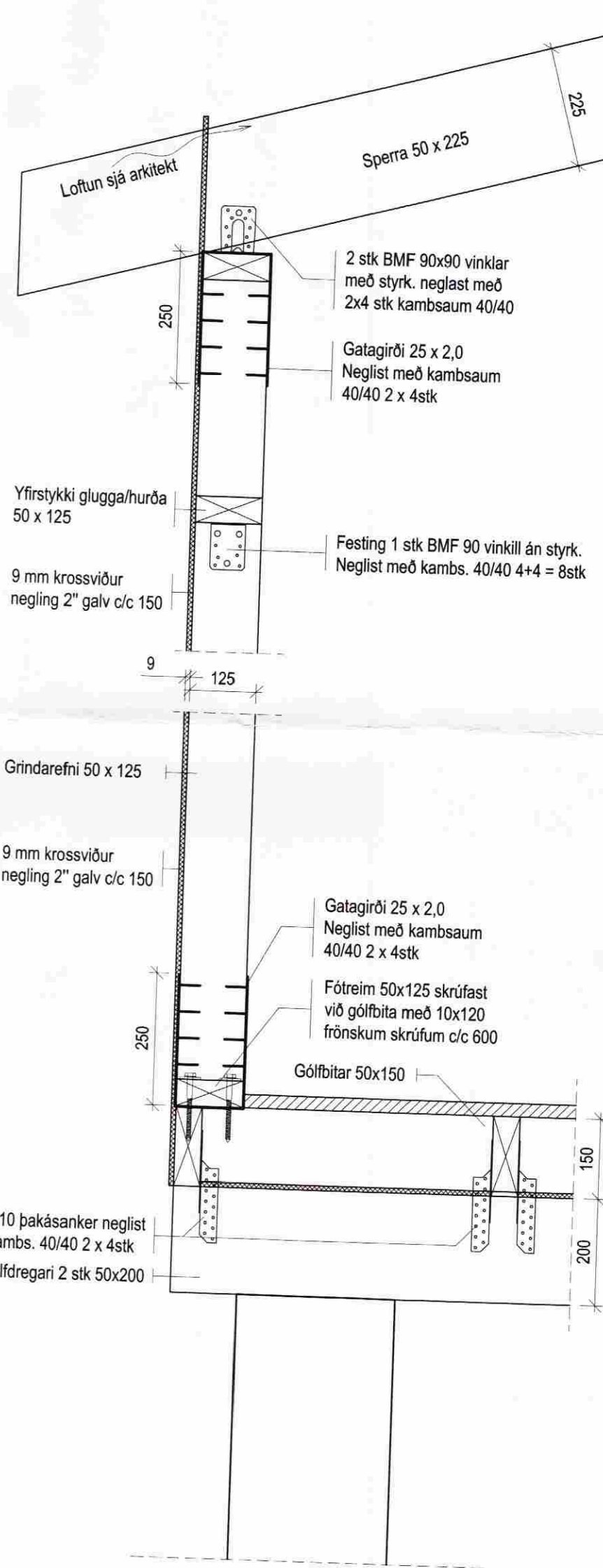

**MÓTTEKIÐ**

26 MARS 2009

Byggingaulltrúi uppsv. Ámessýslu og Flóahf.

**Skýringar:**

Á teikningu B-01 eru almennar skýringar og öll lágmarks ákvæði. Um nákvæma stærð og staðsetningu einstakra byggingahluta. Sjá nánar teikningar aðalhönnuðar.

**Trévirki:**

Allt timburvirki er styrkieikaflokkað K18 skv. ÍST/DS 413. Alls staðar þar sem timbur og steypa koma saman skal setja tjörupappa á milli. Sjá nánar almennar skýringar á B-01.

**Veggigrindur:**

Grindarefni útveggaer 50\*125 c/c 600.  
Grindarefni innveggaer 50\*100 c/c 600.  
Fótstykki er fest við gólfbita með frónskum skrúfum 10x120 c/c 600.  
Yfirstykki er 50\*125.  
Stoðir festast við fótstykki með girði og krossvið. En að ofan með skrúfum í bita og krossvið.  
Grindurmar eru stífaðar með 9 mm krossvið að utanverðu, negling 2" galv. saum c/c 150. Niðurdeilingu á krossviði skal vera þannig háttá að láreitt samskeyti séu ekki nær fót- eða yfirstykki en 1000 mm.  
Aðliggjandi grindur skulu skrúfaðar saman með 6x120 skrúfum c/c 400

Tryggja þarf að loftun burðarvirkis bæði nýrra og eldri byggingarhluta sé fullnægjandi eftir framkvæmd.

Öll mál athugist gaumgæfilega áður en framkvæmd hefst.

**Prinsipsnið utvegga**

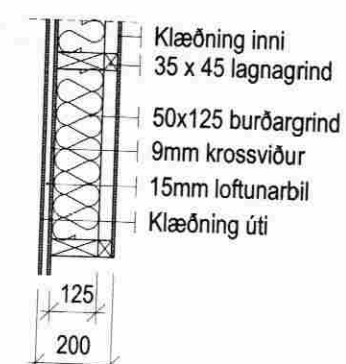

*PÁLL R. VALDIMORSSON*

**Frístundahús, Leynir NR:12**

Bláskógabyggð

**Burðarvirki:**

Gólfbitar  
Grunnmynd og snið



Jóhannes Pétursson  
Kl. 010448-3959  
S: 567-5107

Sigurður Sigurðsson  
Kl. 021146-2349  
S: 566-6613

Hannað:	PJ	Dagsetning:	10.02.09
Teiknað:	PJ	MKV:	1:50/1:10
Samþykkt:	<i>[Signature]</i>	Nr. teikningar:	B-02