

Grunnmynd veggjagrindur

Mkv. 1:50

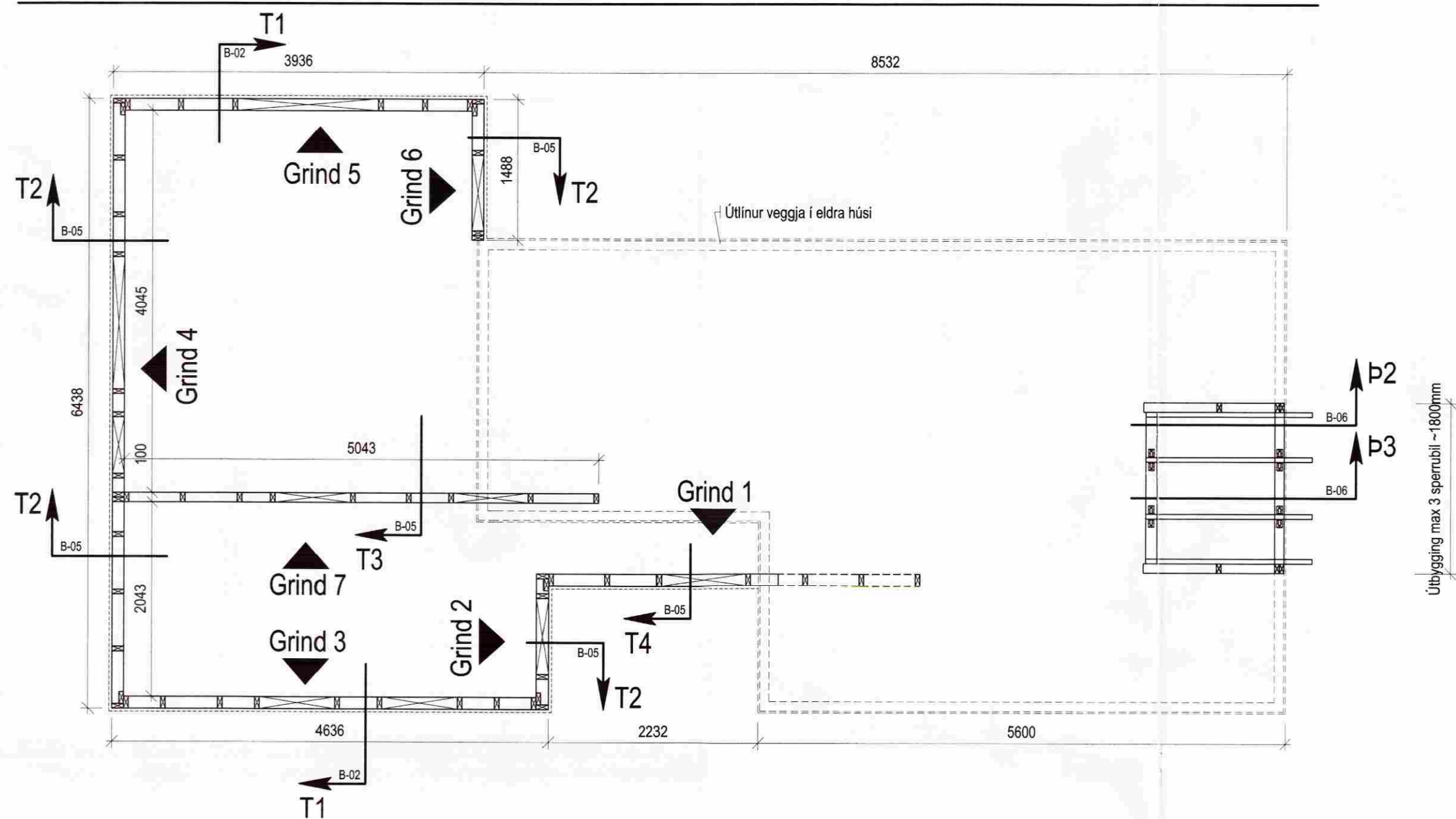

Grunnmynd þakvirki

Mkv. 1:50

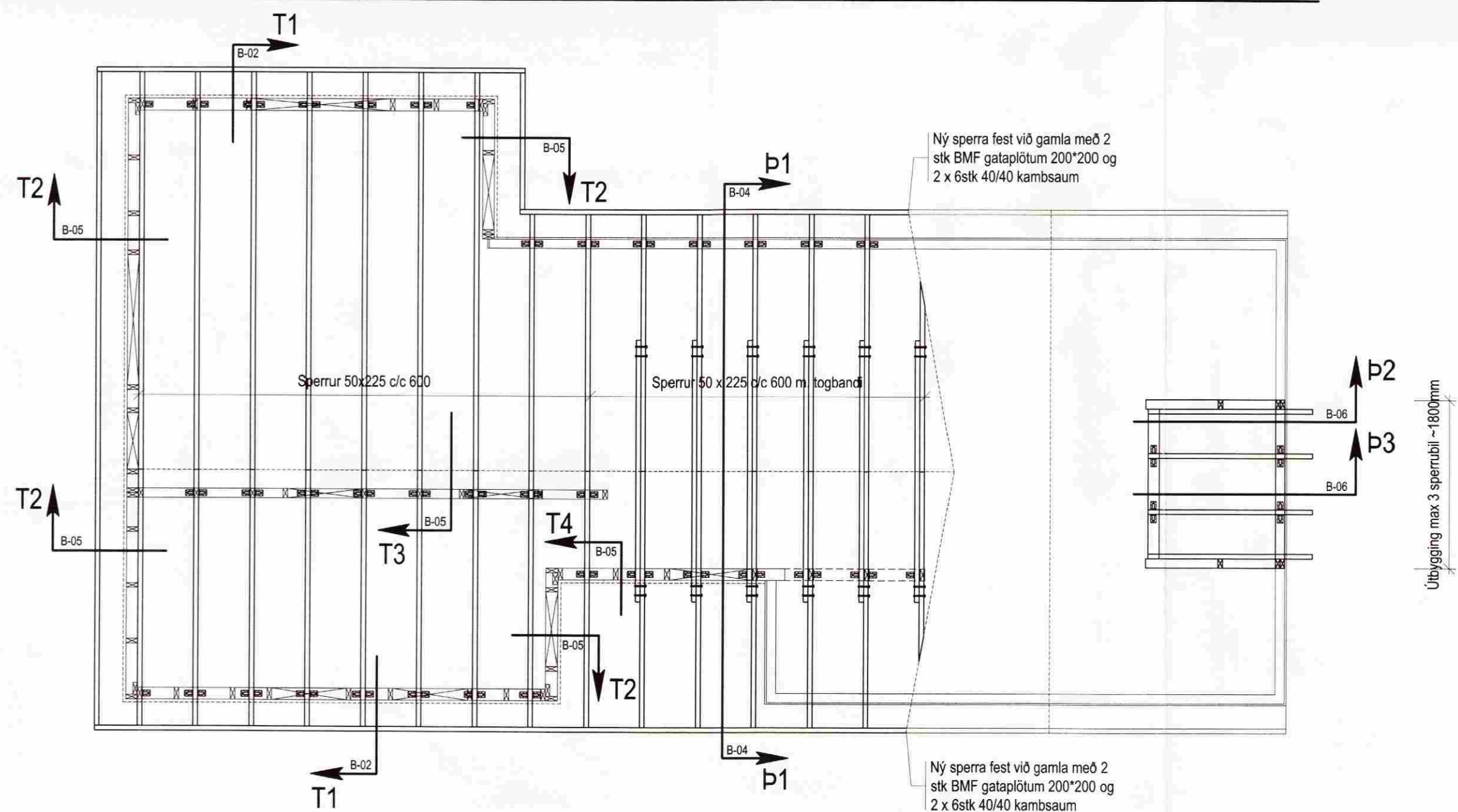

MÓTTEKIÐ
26 MARS 2009
Byggingafræðingur Páll R. Valdimarsson
Byggingafræðingur Páll R. Valdimarsson

Skýringar:

Á teikningu B-01 eru almennar skýringar og öll lágmarks ákvæði. Um nákvæma stærð og staðsetningu einstakra byggingahluta. Sjá nánar teikningar aðalhönnuðar.

Trévirki:

Allt timburvirki er styrkleikaflokkad K18 skv. ÍST/DS 413. Alls staðar þar sem timbur og steypa koma saman skal setja tjónupappa á milli. Sjá nánar almennar skýringar á B-01.

Veggjagrindur:

Grindarefni útveggjaer 50*125 c/c 600.
Grindarefni innveggjaer 50*100 c/c 600.
Fótstykki er fest við gólfbita með frónskum skrúfum 10x120 c/c 600.
Yfirstykki er 50*125.
Stoðir festast við fótstykki með girði og krossvið. En að ofan með skrúfum í bita og krossvið.
Grindurnar eru stífaðar með 9 mm krossvið að utanverðu, negling 2" galv. saum c/c 150. Niðurdeilingu á krossviði skal vera þannig háttáð að lárétt samskeyti séu ekki nær fót- eða yfirstykki en 1000 mm.
Aðliggjandi grindur skulu skrúfaðar saman með 6x120 skrúfum c/c 400

Tryggja þarf að loftun burðarvirkis bæði nýrra og eldri byggingarhluta sé fullnægjandi eftir framkvæmd.

Öll mál athugist gaumgæfilega áður en framkvæmd hefst.

PÁLL R. VALDIMARSSON

Frístundahús, Leynir NR:12
Bláskógabyggð

Burðarvirki:
Veggjagrindur og þakvirki
Grunnmyndir

ABS
-teiknistofa-

Jóhannes Pétursson
Kt. 010448-3959
S: 567-5107
Sigurður Sigurðsson
Kt. 021146-2349
S: 566-6613

Hannað:	PJ	Dagsetning:	10.02.09
Teknað:	PJ	MKV:	1:50
Sambýtt:		Nr. teikningar:	B-03