

Handwritten signature

Skásagaðir bjálkar í göflum skrúfast saman m. galv. tréskrúfum c/c 60 cm. sjá lið 18 á blaði nr. SN1

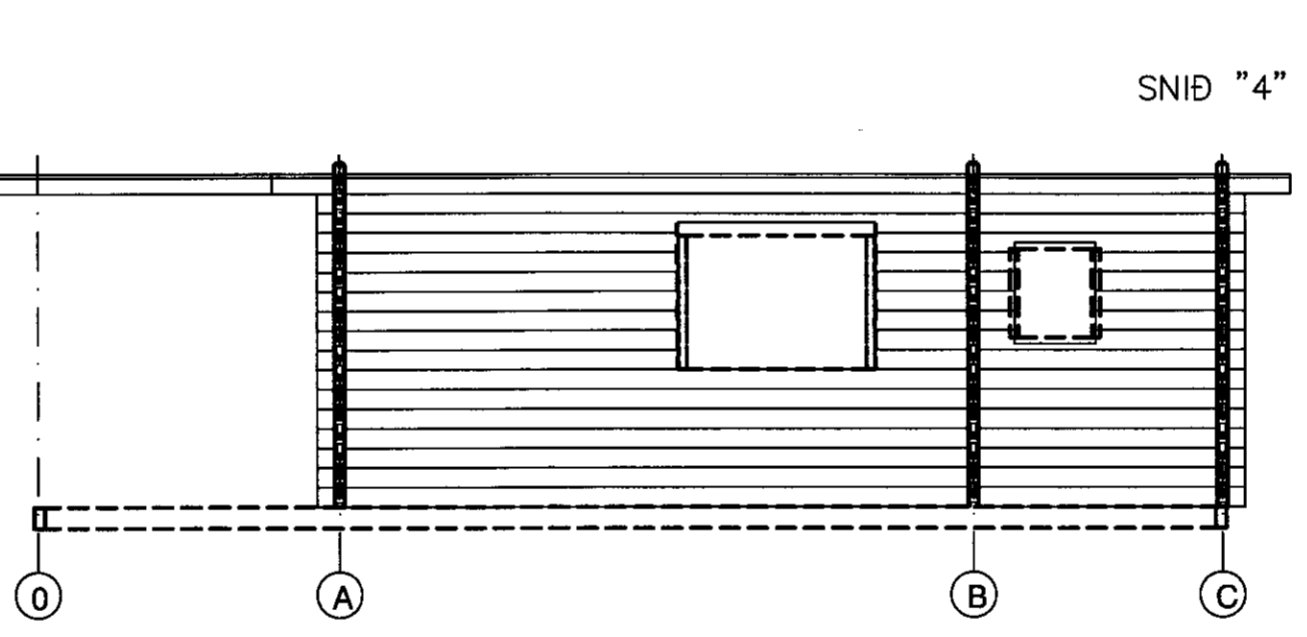
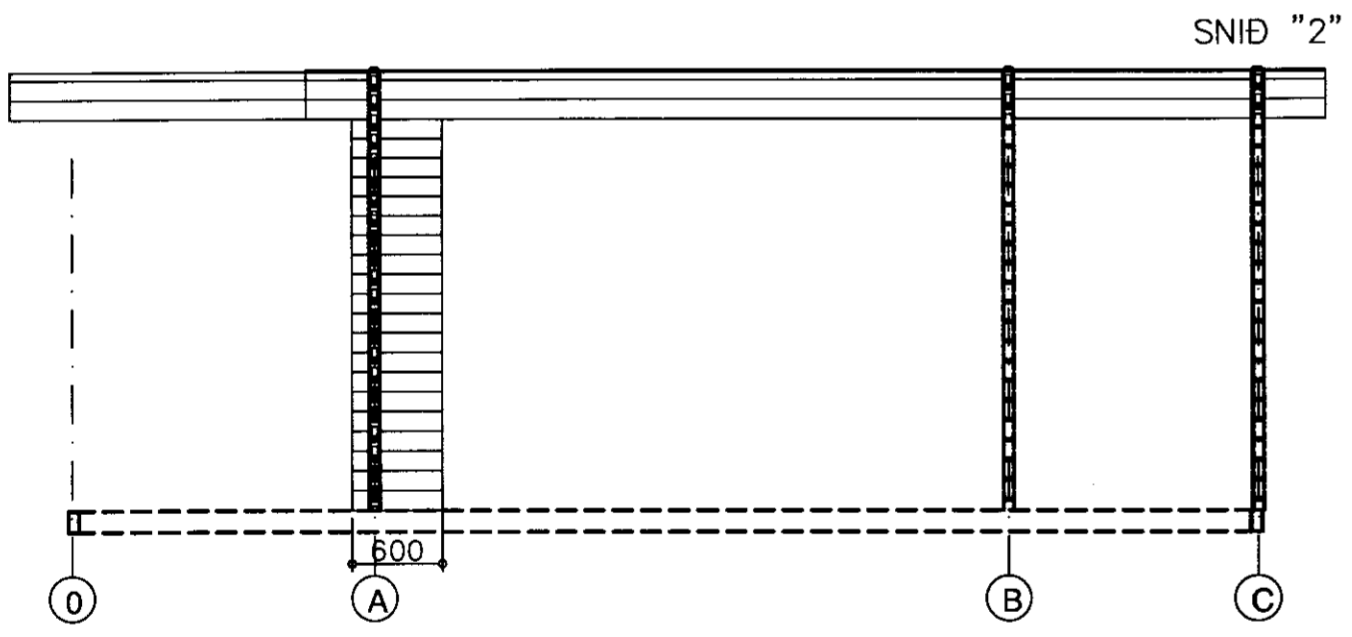
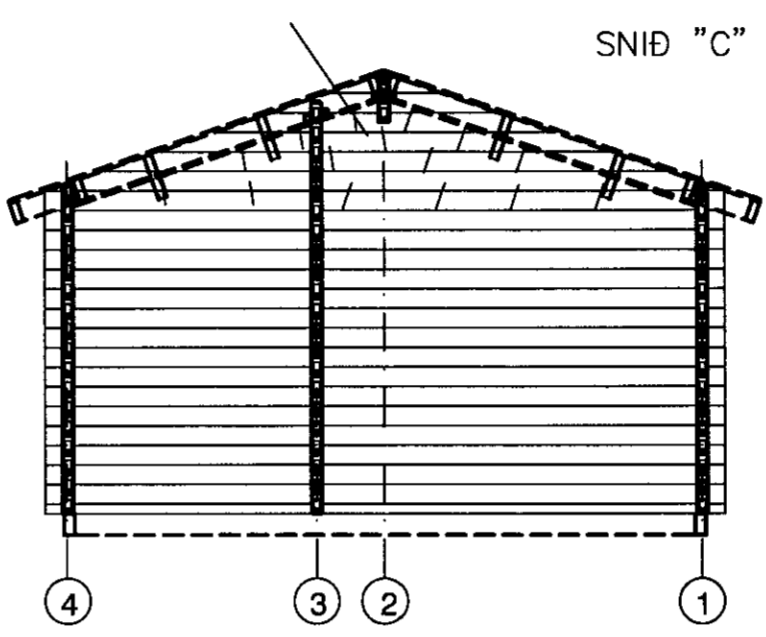
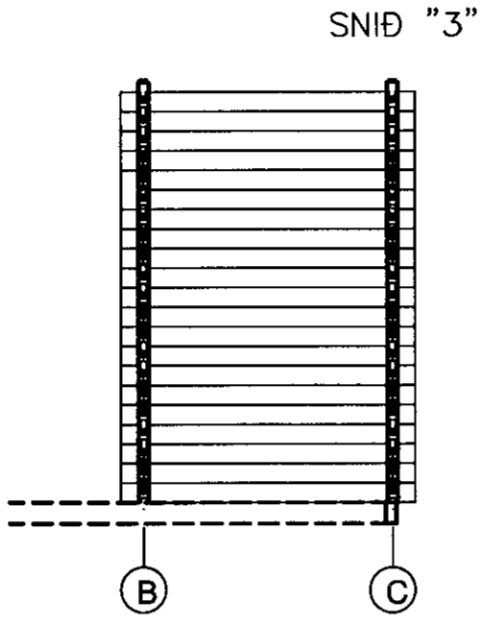
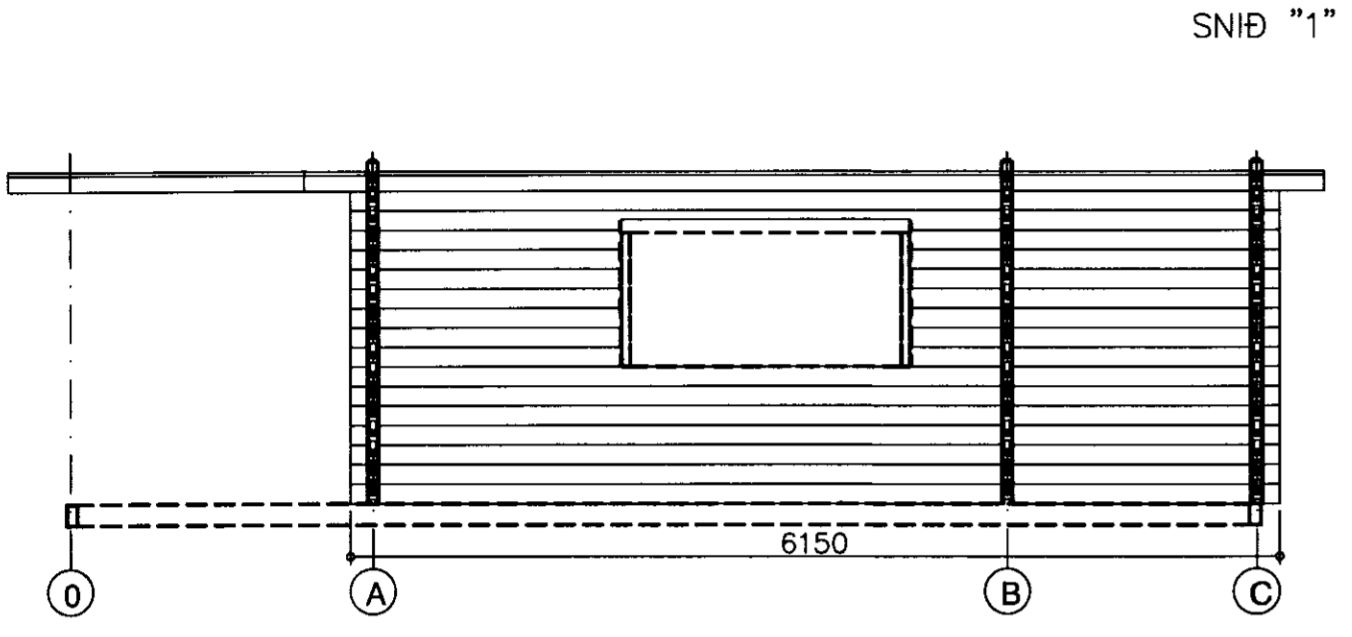

Hliðarmynd gafl festing skásagaðra bjálka

Skásagaðir bjálkar í göflum skrúfast saman m. galv. tréskrúfum c/c 60 cm. sjá lið 18 á blaði nr. SN1

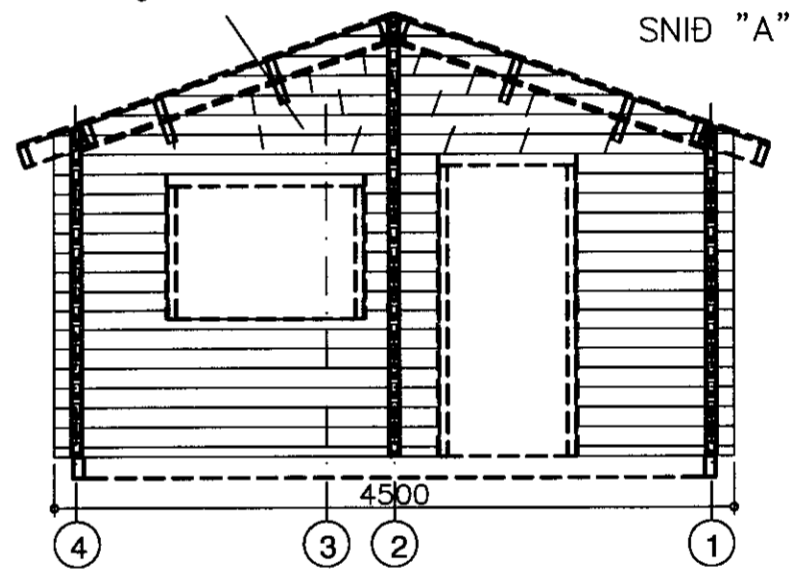

2 stk. gegnumgangandi snitteinar eru á öllum úthornum húss

SKÝRINGAR:

ÚTVEGIR:.

ÚTVEGGIR ERU BYGGÐIR UPP ÚR 70X140 NÓTUÐUM BJÁLKUM FÚAVERJA SKAL BJÁLKA KLÆÐNINGU MEÐ C-TOX, SADOVC 35 EÐA ÖÐRU JAFN GÓÐU FÚAVARNAREFNI (EIN YFIRFERÐ) GÓLF SJÁ SÉRTEIKNINGU AF GÓLFI. FESTING ÞAKS OG ÚTVEGGJA VIÐ REIMSTYKKI OG FÓTSTYKKI SJÁ SNIDMYNDR. GLUGGAR SKULU FESTIR Í GRIND MEÐ LÍMKÍTTI AÐ ÖÐRU LEYTI VÍSAST Í SÉRTEIKNINGAR.

Allur saumur og stálfestingar skulu galvaniseraðar.

Sjá nánar sérteikningar á blaði SN1

Hliðarmynd innveggjarbiti festing skásagaðra bjálka eins og á göflum

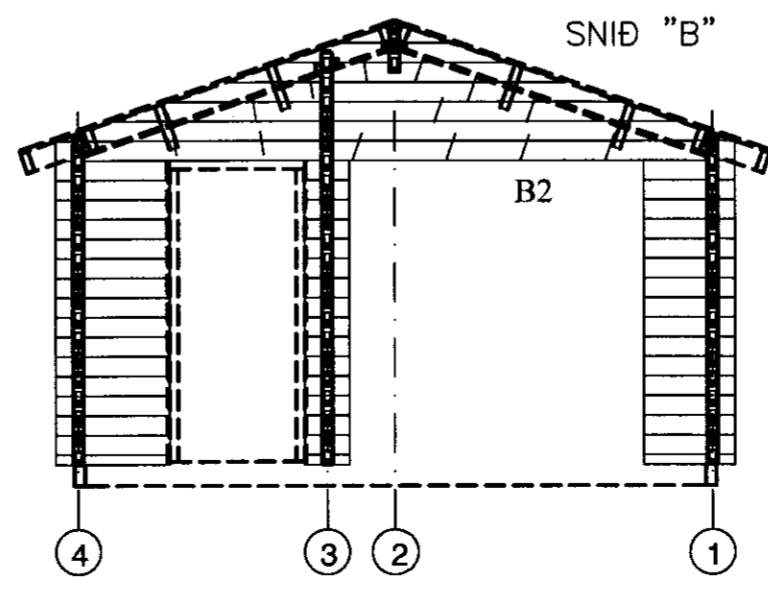

INNVEGGJABITI

25 m2 Gestahús	
Lækjarhvammur lóð 167917 Bláskógabyggð	
Hliðarmyndir gaflar hliðar og innveggir	
Eigandi Daniel Danielsson kt. 270550-2319	
 ABS -teiknistofa-	
Jóhannes Pétursson Byggingaekni/freðingur Kt. 010448-3959 S: 567-5107	
Hannað: J.P.	Dagsetning: 30.05.2011
Teiknað: J.P.	MKV: 1 : 50
Samþykkt: <i>[Signature]</i>	Nr. teikningar: HL-01